

ALLEGATO B)

**Comune di Frossasco
Città Metropolitana di Torino**

**PIANO DI REVISIONE PERIODICA DELLE
PARTECIPATE 2021**

**Dati relativi alle partecipazioni detenute al
31/12/2020**

Piano di revisione periodica delle partecipate 2021 del Comune di Frossasco

Introduzione

Ai sensi dell'art. 20 del D. Lgs. 175/2016, il documento contiene l'analisi dell'assetto delle società di cui il Comune di Frossasco detiene partecipazioni secondo l'articolazione di contenuti individuati dagli Indirizzi per gli adempimenti relativi alla Revisione delle partecipazioni pubbliche, formulati dal Dipartimento del Tesoro in collaborazione con la Corte dei conti e pubblicati sul sito del MEF il 20 novembre 2019 e dalla scheda per la razionalizzazione periodica delle partecipazioni detenute al 31 dicembre 2020, approntata dalla Struttura di indirizzo, monitoraggio e controllo sull'attuazione del Testo unico in materia di società a partecipazione pubblica e messa a disposizione a partire dal 04 novembre 2021.

Di seguito si riporta lo schema delle partecipazioni dirette ed indirette del Comune di Frossasco al 31 dicembre 2020; in calce allo schema sono riepilogati gli interventi e gli eventuali aggiornamenti occorsi dopo l'adozione da parte dell'ente, ai sensi dell'art. 20 del D. Lgs. 175/2016, del Piano di razionalizzazione periodica 2020 delle società partecipate.

Successivamente, nella sezione 2 del presente documento sono riportate le tabelle riepilogative delle partecipazioni detenute dall'ente con l'indicazione dell'esito della rilevazione.

Infine, nella sezione 3, sono riportate le informazioni di dettaglio riferite ad ogni singola società partecipata.

SEZIONE 1 - Organigramma delle partecipazioni del Comune di Frossasco

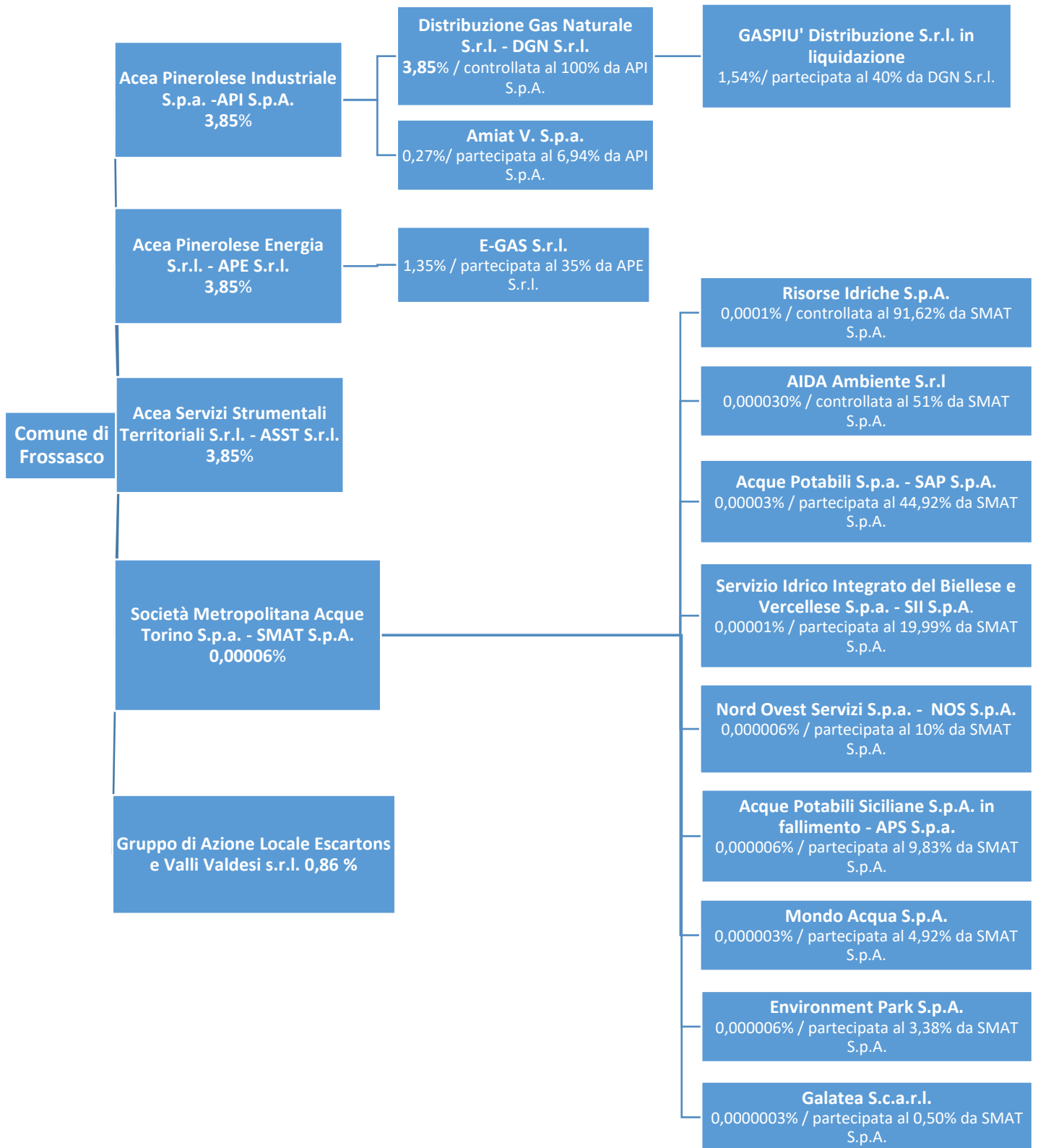

| Nr. | NOME PARTECIPATA | CODICE FISCALE PARTECIPATA | QUOTA DI PARTECIPAZIONE | ATTIVITÀ SVOLTA | ESITO DELLA RILEVAZIONE | NOTE |
|-----|--|----------------------------|-------------------------|--|-------------------------------|------|
| 1 | ACEA Pinerolese Industriale S.p.a. | 05059960012 | 3,85% | Gestione di servizi pubblici locali, in particolare: -Gestione del servizio idrico integrato (approvvigionamento e distribuzione dell'acqua; progettazione costruzione e gestione di sistemi di raccolta e convogliamento di acque reflue e di impianti di depurazione); -Progettazione e realizzazione d'impianti e gestione di servizi, relativamente ad ogni forma di raccolta, trasporto, smaltimento, riduzione, riutilizzo e recupero dei rifiuti. | Mantenimento senza interventi | |
| 2 | ACEA Pinerolese Energia S.r.l. | 08547890015 | 3,85% | Produzione di servizi di interesse generale, in particolare completa gestione dell'attività di vendita di gas naturale | Mantenimento senza interventi | |
| 3 | ACEA Servizi Strumentali Territoriali S.r.l. | 10381250017 | 3,85% | Produzione di beni e servizi strumentali all'attività degli enti pubblici soci in funzione della loro attività, in particolare servizio gestione calore degli immobili comunali | Mantenimento senza interventi | |

| | | | | | | |
|---|--|-------------|----------|--|-------------------------------|--|
| 4 | SMAT S.p.a. | 07937540016 | 0,00006% | Gestione del Servizio Idrico Integrato | Mantenimento senza interventi | |
| 5 | Gruppo di Azione Locale Escartons e Valli Valdesi s.r.l. | 08435750016 | 0,86% | Promuove lo sviluppo sociale ed economico del territorio | Mantenimento senza interventi | |

Rispetto all'articolazione sopra esposta, si segnala che, In data 27.01.2021, API S.p.a. ha acquistato una quota pari al 1,84% in TRM S.p.a., società, a capitale misto, che si occupa della gestione del termovalorizzatore della Città Metropolitana di Torino. La nuova partecipazione indiretta, essendosi formalizzata nel corso dell'esercizio 2021, sarà oggetto di analisi nel prossimo piano di razionalizzazione periodica 2022.

SEZIONE 2 - Ricognizione delle partecipazioni societarie possedute direttamente o indirettamente

Nelle tabelle che seguono si riporta l'elenco al 31 dicembre 2020 delle partecipazioni dirette ed indirette del Comune di Frossasco con l'esito della rilevazione effettuata.

Partecipazioni dirette

Partecipazioni indirette detenute attraverso: ACEA Pinerolese Industriale S.p.a.

| Nr. | NOME PARTECIPATA | CODICE FISCALE PARTECIPATA | QUOTA DI PARTECIPAZIONE DETENUTA DALLA TRAMITE | ATTIVITÀ SVOLTA | ESITO DELLA RILEVAZIONE | NOTE |
|------------|-----------------------------------|-----------------------------------|---|---|--------------------------------|-------------|
| 1.1 | Distribuzione Gas Naturale S.r.l. | 09479040017 | 100% | Gestione del servizio di distribuzione gas naturale | Mantenimento senza interventi | |
| 1.2 | Amiat V S.p.a. | 10845310019 | 6,94% | Attività consistenti nell'assunzione di partecipazioni in società esercenti attività diverse da quella creditizia e finanziaria (Holding) | Mantenimento senza interventi | |

Partecipazioni indirette detenute attraverso Acea Pinerolese Energia Srl:

| Nr. | NOME PARTECIPATA | CODICE FISCALE PARTECIPATA | QUOTA DI PARTECIPAZIONE DETENUTA DALLA TRAMITE | ATTIVITÀ SVOLTA | ESITO DELLA RILEVAZIONE | NOTE |
|-----|------------------|----------------------------|--|--|-------------------------------|------|
| 2.1 | E-GAS S.r.l. | 09974630015 | 35% | Importazione, esportazione, approvvigionamento, trasporto, fornitura e somministrazione di gas naturale ed energia elettrica | Mantenimento senza interventi | |

Partecipazioni indirette detenute attraverso: Società Metropolitana Acque Torino S.p.a.

| Nr. | NOME PARTECIPATA | CODICE FISCALE PARTECIPATA | QUOTA DI PARTECIPAZIONE DETENUTA DALLA TRAMITE | ATTIVITÀ SVOLTA | ESITO DELLA RILEVAZIONE | NOTE |
|-----|---|----------------------------|--|--|-------------------------|--|
| 4.1 | Risorse Idriche S.p.a. | 06087720014 | 91,62% | Servizi di engineering nel settore idrico | Mantenimento * | |
| 4.2 | AIDA Ambiente S.r.l. | 09909860018 | 51% | Servizio depurazione nel settore idrico | Mantenimento * | |
| 4.3 | Acque Potabili S.p.a.- SAP S.p.a. | 11100280012 | 44,92% | Gestione del Servizio Idrico Integrato | Dismissione | Società soggetta a procedure di liquidazione |
| 4.4 | Servizio Idrico Integrato del Biellese e Vercellese S.p.a. - SII S.p.a. | 94005970028 | 19,99% | Gestione del Servizio Idrico Integrato | Mantenimento * | |
| 4.5 | Nord Ovest Servizi S.p.a. - NOS S.p.a. 0,26361% | 08448160013 | 10% | Assunzione di partecipazioni in società esercenti attività in ambito | Mantenimento * | |

| Nr. | NOME PARTECIPATA | CODICE FISCALE PARTECIPATA | QUOTA DI PARTECIPAZIONE DETENUTA DALLA TRAMITE | ATTIVITÀ SVOLTA | ESITO DELLA RILEVAZIONE | NOTE |
|-----|--|----------------------------|--|--|-------------------------|--|
| | | | | ambientale (Holding) | | |
| 4.6 | Acque Potabili Siciliane S.p.a. in fallimento – APS S.p.a. | 05599880829 | 9,83% | Erogazione del servizio idrico integrato | Dismissione | Società soggetta a procedura fallimentare |
| 4.7 | Mondo Acqua S.p.a. | 02778560041 | 4,92% | Gestione del Servizio Idrico Integrato | Mantenimento * | |
| 4.8 | Environment Park S.p.a. | 07154400019 | 3,38% | Gestione parco tecnologico ambientale | Mantenimento * | |
| 4.9 | Galatea S.c.a.r.l. | 01523550067 | 0,50% | Costruzione e conduzione impianto di depurazione | Dismissione | Società soggetta a procedure di liquidazione |

**nota società indirette SMAT S.p.a.: trattandosi di partecipazioni indirette per il tramite di SMAT, il Comune, unitamente agli altri enti locali soci di quest'ultima società, valuterà le indicazioni della capogruppo circa la strategicità e la funzionalità del mantenimento delle società indirette e presidierà l'evoluzione delle procedure riguardanti le società già oggetto di dismissione.*

Partecipazioni indirette detenute attraverso Distribuzione Gas Naturale Srl (DGN Srl):

| Nr. | NOME PARTECIPATA | CODICE FISCALE PARTECIPATA | QUOTA DI PARTECIPAZIONE E DETENUTA DALLA TRAMITE | ATTIVITÀ SVOLTA | ESITO DELLA RILEVAZIONE | NOTE |
|-------|---|----------------------------|--|---|---|---|
| 1.1.1 | GASPIÙ Distribuzione S.r.l. in liquidazione | 07328850966 | 40% | Distribuzione di combustibili gassosi mediante condotte | Razionalizzazione – messa in liquidazione della società | I tempi per la conclusione della misura di razionalizzazione individuata non sono nella disponibilità |

| | | | | | | |
|--|--|--|--|--|--|-----------------------|
| | | | | | | dell'amministrazione. |
|--|--|--|--|--|--|-----------------------|

Sezione 3 – Informazioni di dettaglio sulle singole partecipazioni

1 Acea Pinerolese Industriale S.p.a. - API S.p.a. – C.F. 05059960012

DATI ANAGRAFICI DELLA PARTECIPATA

| NOME DEL CAMPO | Indicazioni per la compilazione |
|--|---|
| Codice Fiscale | 05059960012 |
| Denominazione | Acea Pinerolese Industriale S.p.a. - API S.p.a. |
| Data di costituzione della partecipata | 1986 |
| Forma giuridica | Società per azioni |
| Tipo di fondazione | - |
| Altra forma giuridica | - |
| Stato di attività della partecipata | attiva |
| Data di inizio della procedura ⁽¹⁾ | - |
| Società con azioni quotate in mercati regolamentati ⁽²⁾ | - |
| Società che ha emesso strumenti finanziari quotati in mercati regolamentati (ex TUSP) ⁽²⁾ | - |
| La società è un GAL ⁽²⁾ | - |

SEDE LEGALE DELLA PARTECIPATA

| NOME DEL CAMPO | Indicazioni per la compilazione |
|----------------|---|
| Stato | Italia |
| Provincia | Torino |
| Comune | Pinerolo |
| CAP | 10064 |
| Indirizzo | Via Vigone, 42 |
| Telefono | 0121 2361 |
| FAX | - |
| Email | info@aceapinerolese.it – acea@postacert.aceapinerolese.it |

SETTORE DI ATTIVITÀ DELLA PARTECIPATA

| NOME DEL CAMPO | Indicazioni per la compilazione |
|----------------|--|
| Attività 1 | 38.21.09 - trattamento e smaltimento di altri rifiuti non pericolosi |
| Attività 2 | 36 - raccolta, trattamento e fornitura di acqua |
| Attività 3 | 37 - gestione delle reti fognarie |
| Attività 4 | Altre attività (6% dei ricavi) |

ULTERIORI INFORMAZIONI SULLA PARTECIPATA

| NOME DEL CAMPO | Indicazioni per la compilazione |
|---|---------------------------------|
| Società in house | si |
| Previsione nello statuto di limiti sul fatturato ⁽³⁾ | si |
| Società contenuta nell'allegato A al D.Lgs. n. 175/2016 | No |
| Società a partecipazione pubblica di diritto singolare (art.1, c. 4, lett. A) | no |
| Riferimento normativo società di diritto singolare ⁽³⁾ | - |

| NOME DEL CAMPO | Indicazioni per la compilazione |
|--|----------------------------------|
| La società adotta un sistema di contabilità analitica e separata per attività? | si |
| Specificare se la disciplina applicata è stata dettata da: | MEF (direttiva 9 settembre 2019) |
| Società esclusa dall'applicazione dell'art. 4 con DPCM (art. 4, c. 9) | no |
| Società esclusa dall'applicazione dell'art. 4 con provvedimento del Presidente della Regione o delle Prov. Autonome (art. 4, c. 9) | no |
| Riferimento normativo atto esclusione ⁽⁴⁾ | - |

BILANCIO PER LA VERIFICA TUSP *

| NOME DEL CAMPO | Anno 2020 |
|--|---------------------------------------|
| Tipologia di attività svolta | Attività produttive di beni e servizi |
| Numero medio di dipendenti | 347 |
| Numero dei componenti dell'organo di amministrazione | 5 |
| Compenso dei componenti dell'organo di amministrazione | 34.068 |
| Numero dei componenti dell'organo di controllo | 3 |
| Compenso dei componenti dell'organo di controllo | 69.160 |

| NOME DEL CAMPO | 2020 | 2019 | 2018 | 2017 | 2016 |
|-----------------------|-----------|-----------|-----------|-----------|-----------|
| Approvazione bilancio | si | si | si | si | si |
| Risultato d'esercizio | 1.817.579 | 2.311.295 | 2.585.240 | 3.235.672 | 3.560.024 |

1. Attività produttive di beni e servizi o Distretti tecnologici

| NOME DEL CAMPO | 2020 | 2019 | 2018 |
|--|------------|------------|------------|
| A1) Ricavi delle vendite e delle prestazioni | 53.808.005 | 53.607.033 | 53.277.645 |
| A5) Altri Ricavi e Proventi | 3.108.416 | 4.163.234 | 3.090.480 |
| di cui Contributi in conto esercizio | 805.149 | 292.168 | 512.137 |

QUOTA DI POSSESSO (quota diretta e/o indiretta)

| NOME DEL CAMPO | Indicazioni per la compilazione |
|---|---------------------------------|
| Tipologia di Partecipazione | Partecipazione diretta |
| Quota diretta ⁽⁵⁾ | 3,85 % |
| Codice Fiscale Tramite ⁽⁶⁾ | |
| Denominazione Tramite (organismo) ⁽⁶⁾ | |
| Quota detenuta dalla Tramite nella società ⁽⁷⁾ | |

QUOTA DI POSSESSO – TIPO DI CONTROLLO

| NOME DEL CAMPO | Indicazioni per la compilazione |
|-------------------|---------------------------------|
| Tipo di controllo | controllo analogo congiunto |

QUOTA DI

INFORMAZIONI ED ESITO PER LA RAZIONALIZZAZIONE

| NOME DEL CAMPO | Indicazioni per la compilazione |
|--|---------------------------------|
| Partecipazione ancora detenuta alla data di adozione del provvedimento | Si |
| Società controllata da una quotata | No |
| CF della società quotata controllante ⁽⁸⁾ | - |
| Denominazione della società quotata controllante ⁽⁸⁾ | - |

| | |
|---|--|
| La partecipata svolge un'attività di produzione di beni e servizi a favore dell'Amministrazione? | Si |
| Attività svolta dalla Partecipata | produzione di un servizio di interesse generale (Art. 4, c. 2, lett. a) |
| Descrizione dell'attività | Gestione di servizi pubblici locali, in particolare: - gestione del servizio idrico integrato (approvvigionamento e distribuzione dell'acqua; progettazione, costruzione e gestione di sistemi di raccolta e convogliamento di acque reflue e di impianti di depurazione); - progettazione e realizzazione d'impianti e gestione di servizi, relativamente ad ogni forma di raccolta, trasporto, smaltimento, riduzione, riutilizzo e recupero dei rifiuti |
| Quota % di partecipazione detenuta dal soggetto privato ⁽⁹⁾ | - |
| Svolgimento di attività analoghe a quelle svolte da altre società (art.20, c.2 lett.c) | no |
| Necessità di contenimento dei costi di funzionamento (art.20, c.2 lett.f) | no |
| Necessità di aggregazione di società (art.20, c.2 lett.g) | no |
| L'Amministrazione ha fissato, con proprio provvedimento, obiettivi specifici sui costi di funzionamento della partecipata? (art.19, c, 5) ⁽¹⁰⁾ | no |
| Esito della revisione periodica ⁽¹¹⁾ | mantenimento senza interventi |
| Modalità (razionalizzazione) ⁽¹²⁾ | |
| Termine previsto per la razionalizzazione ⁽¹²⁾ | |
| Dichiarazione di Cessione a titolo oneroso in Revisione straordinaria ⁽¹³⁾ § | No |
| Applicazione dell'art. 24, comma 5-bis ⁽¹⁴⁾ § | |
| Note | La società, sulla base delle caratteristiche operative ed economiche presentate, non rientra nelle condizioni che determinano l'obbligo di adottare misure di razionalizzazione ai sensi del co. 2 dell'art. 20 del D.lgs. 175/2016. Pur in assenza di specifiche azioni di razionalizzazione, il Comune continuerà ad esercitare un attento presidio sull'andamento economico-patrimoniale della società partecipata al fine di verificare il permanere delle condizioni di sostenibilità della stessa. |

DATI ANAGRAFICI DELLA PARTECIPATA

| NOME DEL CAMPO | Indicazioni per la compilazione |
|--|---|
| Codice Fiscale | 08547890015 |
| Denominazione | Acea Pinerolese Energia S.r.l. - APE S.r.l. |
| Data di costituzione della partecipata | 2002 |
| Forma giuridica | Società a responsabilità limitata |
| Tipo di fondazione | - |
| Altra forma giuridica | - |
| Stato di attività della partecipata | attiva |
| Data di inizio della procedura ⁽¹⁾ | - |
| Società con azioni quotate in mercati regolamentati ⁽²⁾ | - |
| Società che ha emesso strumenti finanziari quotati in mercati regolamentati (ex TUSP) ⁽²⁾ | - |
| La società è un GAL ⁽²⁾ | - |

SEDE LEGALE DELLA PARTECIPATA

| NOME DEL CAMPO | Indicazioni per la compilazione |
|----------------|---|
| Stato | Italia |
| Provincia | Torino |
| Comune | Pinerolo |
| CAP | 10064 |
| Indirizzo | Via Saluzzo, 88 |
| Telefono | n.d. |
| FAX | 0121 236234 |
| Email | ape@postacert.aceapinerolese-energia.it |

SETTORE DI ATTIVITÀ DELLA PARTECIPATA

| NOME DEL CAMPO | Indicazioni per la compilazione |
|----------------|---|
| Attività 1 | 35.23 - commercio di gas distribuito mediante condotte |
| Attività 2 | 35.11 - produzione di energia elettrica |
| Attività 3 | 43.22.01 - installazione di impianti idraulici, di riscaldamento e di condizionamento dell'aria (inclusa manutenzione e riparazione) in edifici o in altre opere di costruzione |
| Attività 4 | |

| NOME DEL CAMPO | Indicazioni per la compilazione |
|---|---------------------------------|
| Società in house | no |
| Previsione nello statuto di limiti sul fatturato ⁽³⁾ | |
| Società contenuta nell'allegato A al D.Lgs. n. 175/2016 | no |
| Società a partecipazione pubblica di diritto singolare (art.1, c. 4, lett. A) # | no |
| Riferimento normativo società di diritto singolare ⁽³⁾ | |
| La società adotta un sistema di contabilità analitica e separata per attività? [§] | no |
| Specificare se la disciplina applicata è stata dettata da: [§] | |
| Società esclusa dall'applicazione dell'art. 4 con DPCM (art. 4, c. 9) | no |

| NOME DEL CAMPO | Indicazioni per la compilazione |
|--|---------------------------------|
| Società esclusa dall'applicazione dell'art. 4 con provvedimento del Presidente della Regione o delle Prov. Autonome (art. 4, c. 9) | no |
| Riferimento normativo atto esclusione ⁽⁴⁾ | |

DATI DI BILANCIO PER LA VERIFICA TUSP *

| NOME DEL CAMPO | Anno 2020 |
|--|---------------------------------------|
| Tipologia di attività svolta | Attività produttive di beni e servizi |
| Numero medio di dipendenti | 12 |
| Numero dei componenti dell'organo di amministrazione | 1 |
| Compenso dei componenti dell'organo di amministrazione | Incarico gratuito |
| Numero dei componenti dell'organo di controllo | 3 |
| Compenso dei componenti dell'organo di controllo | 21.840 |

| NOME DEL CAMPO | 2020 | 2019 | 2018 | 2017 | 2016 |
|-----------------------|-----------|-----------|-----------|-----------|-----------|
| Approvazione bilancio | si | si | si | si | si |
| Risultato d'esercizio | 1.590.397 | 1.458.734 | 1.565.537 | 1.969.998 | 1.732.154 |

1. Attività produttive di beni e servizi o Distretti tecnologici

| NOME DEL CAMPO | 2020 | 2019 | 2018 |
|--|------------|------------|------------|
| A1) Ricavi delle vendite e delle prestazioni | 61.366.597 | 63.255.527 | 63.999.180 |
| A5) Altri Ricavi e Proventi | 1.778.212 | 2.667.842 | 3.099.459 |
| di cui Contributi in conto esercizio | 971.107 | 796.872 | 777.305 |

| NOME DEL CAMPO | Indicazioni per la compilazione |
|---|---------------------------------|
| Tipologia di Partecipazione | Partecipazione diretta |
| Quota diretta ⁽⁵⁾ | 3,85% |
| Codice Fiscale Tramite ⁽⁶⁾ | |
| Denominazione Tramite (organismo) ⁽⁶⁾ | |
| Quota detenuta dalla Tramite nella società ⁽⁷⁾ | |

QUOTA DI POSSESSO – TIPO DI CONTROLLO

| NOME DEL CAMPO | Indicazioni per la compilazione |
|-------------------|---|
| Tipo di controllo | controllo congiunto - maggioranza dei voti esercitabili nell'assemblea ordinaria ed effettivo esercizio del potere di controllo anche tramite comportamenti concludenti |

| NOME DEL CAMPO | Indicazioni per la compilazione |
|--|---------------------------------|
| Partecipazione ancora detenuta alla data di adozione del provvedimento | Si |
| Società controllata da una quotata | No |
| CF della società quotata controllante ⁽⁸⁾ | |
| Denominazione della società quotata controllante ⁽⁸⁾ | |

| NOME DEL CAMPO | Indicazioni per la compilazione |
|---|---|
| La partecipata svolge un'attività di produzione di beni e servizi a favore dell'Amministrazione? | SI |
| Attività svolta dalla Partecipata | produzione di un servizio di interesse generale (Art. 4, c. 2, lett. a) |
| Descrizione dell'attività | Produzione di servizi di interesse generale, in particolare completa gestione dell'attività di vendita di gas naturale |
| Quota % di partecipazione detenuta dal soggetto privato ⁽⁹⁾ | - |
| Svolgimento di attività analoghe a quelle svolte da altre società (art.20, c.2 lett.c) | no |
| Necessità di contenimento dei costi di funzionamento (art.20, c.2 lett.f) | no |
| Necessità di aggregazione di società (art.20, c.2 lett.g) | no |
| L'Amministrazione ha fissato, con proprio provvedimento, obiettivi specifici sui costi di funzionamento della partecipata? (art.19, c, 5) ⁽¹⁰⁾ | no |
| Esito della revisione periodica ⁽¹¹⁾ | mantenimento senza interventi |
| Modalità (razionalizzazione) ⁽¹²⁾ | |
| Termine previsto per la razionalizzazione ⁽¹²⁾ | |
| Dichiarazione di Cessione a titolo oneroso in Revisione straordinaria ⁽¹³⁾ § | No |
| Applicazione dell'art. 24, comma 5-bis ⁽¹⁴⁾ § | |
| Note | Il comune attraverso la propria società riesce a calmierare i prezzi dei servizi offerti sul proprio territorio alla collettività, ampliando al contempo il numero di competitor sul mercato e di conseguenza l'offerta e la qualità dei servizi offerti ai cittadini. La società, sulla base delle caratteristiche operative ed economiche presentate, non rientra nelle condizioni che determinano l'obbligo di adottare misure di razionalizzazione ai sensi del co. 2 dell'art. 20 del D.lgs. 175/2016. Pur in assenza di specifiche azioni di razionalizzazione, il Comune continuerà ad esercitare un attento presidio sull'andamento economico-patrimoniale della società partecipata al fine di verificare il permanere delle condizioni di sostenibilità della stessa. |

DATI ANAGRAFICI DELLA PARTECIPATA

| NOME DEL CAMPO | Indicazioni per la compilazione |
|--|--|
| Codice Fiscale | 10381250017 |
| Denominazione | Acea Servizi Strumentali Territoriali S.r.l. - ASST S.r.l. |
| Data di costituzione della partecipata | 2010 |
| Forma giuridica | Società a responsabilità limitata |
| Tipo di fondazione | - |
| Altra forma giuridica | - |
| Stato di attività della partecipata | attiva |
| Data di inizio della procedura ⁽¹⁾ | - |
| Società con azioni quotate in mercati regolamentati ⁽²⁾ | - |
| Società che ha emesso strumenti finanziari quotati in mercati regolamentati (ex TUSP) ⁽²⁾ | - |
| La società è un GAL ⁽²⁾ | - |

SEDE LEGALE DELLA PARTECIPATA

| NOME DEL CAMPO | Indicazioni per la compilazione |
|----------------|---|
| Stato | Italia |
| Provincia | Torino |
| Comune | Pinerolo |
| CAP | 10064 |
| Indirizzo | Via Vigone, 42 |
| Telefono | 0121 2361 |
| FAX | - |
| Email | info@asst.it - segreteria@postacert.asst.it |

SETTORE DI ATTIVITÀ DELLA PARTECIPATA

| NOME DEL CAMPO | Indicazioni per la compilazione |
|----------------|--|
| Attività 1 | 43.22.01- INSTALLAZIONE DI IMPIANTI IDRAULICI, DI RISCALDAMENTO E DI CONDIZIONAMENTO DELL'ARIA (INCLUSA MANUTENZIONE E RIPARAZIONE) IN EDIFICI O IN ALTRE OPERE DI COSTRUZIONE |
| Attività 2 | |
| Attività 3 | |
| Attività 4 | |

| NOME DEL CAMPO | Indicazioni per la compilazione |
|--|---------------------------------|
| Società in house | si |
| Previsione nello statuto di limiti sul fatturato ⁽³⁾ | si |
| Società contenuta nell'allegato A al D.Lgs. n. 175/2016 | no |
| Società a partecipazione pubblica di diritto singolare (art.1, c. 4, lett. A) [#] | no |
| Riferimento normativo società di diritto singolare ⁽³⁾ | |

| NOME DEL CAMPO | Indicazioni per la compilazione |
|--|---------------------------------|
| La società adotta un sistema di contabilità analitica e separata per attività? [§] | no |
| Specificare se la disciplina applicata è stata dettata da: [§] | Scegliere un elemento. |
| Società esclusa dall'applicazione dell'art. 4 con DPCM (art. 4, c. 9) | no |
| Società esclusa dall'applicazione dell'art. 4 con provvedimento del Presidente della Regione o delle Prov. Autonome (art. 4, c. 9) | no |
| Riferimento normativo atto esclusione ⁽⁴⁾ | |

| NOME DEL CAMPO | Anno 2020 |
|--|---------------------------------------|
| Tipologia di attività svolta | Attività produttive di beni e servizi |
| Numero medio di dipendenti | 3 |
| Numero dei componenti dell'organo di amministrazione | 1 |
| Compenso dei componenti dell'organo di amministrazione | Incarico Gratuito |
| Numero dei componenti dell'organo di controllo | - |
| Compenso dei componenti dell'organo di controllo | - |

| NOME DEL CAMPO | 2020 | 2019 | 2018 | 2017 | 2016 |
|-----------------------|--------|--------|--------|--------|-------|
| Approvazione bilancio | sì | sì | sì | sì | sì |
| Risultato d'esercizio | 10.182 | 14.222 | 11.626 | 16.295 | 6.660 |

1. Attività produttive di beni e servizi o Distretti tecnologici

| NOME DEL CAMPO | 2020 | 2019 | 2018 |
|--|-----------|-----------|-----------|
| A1) Ricavi delle vendite e delle prestazioni | 1.904.802 | 2.203.413 | 2.261.268 |
| A5) Altri Ricavi e Proventi | 52 | 701 | 678 |
| di cui Contributi in conto esercizio | 0 | 0 | 0 |

| NOME DEL CAMPO | Indicazioni per la compilazione |
|---|---------------------------------|
| Tipologia di Partecipazione | Partecipazione diretta |
| Quota diretta ⁽⁵⁾ | 3,85% |
| Codice Fiscale Tramite ⁽⁶⁾ | |
| Denominazione Tramite (organismo) ⁽⁶⁾ | |
| Quota detenuta dalla Tramite nella società ⁽⁷⁾ | |

QUOTA DI POSSESSO – TIPO DI CONTROLLO

| NOME DEL CAMPO | Indicazioni per la compilazione |
|-------------------|---------------------------------|
| Tipo di controllo | controllo analogo congiunto |

INFORMAZIONI ED ESITO PER LA RAZIONALIZZAZIONE

| NOME DEL CAMPO | Indicazioni per la compilazione |
|--|---------------------------------|
| Partecipazione ancora detenuta alla data di adozione del provvedimento | Si |
| Società controllata da una quotata | No |
| CF della società quotata controllante ⁽⁸⁾ | - |
| Denominazione della società quotata controllante ⁽⁸⁾ | - |

| NOME DEL CAMPO | Indicazioni per la compilazione |
|--|--|
| La partecipata svolge un'attività di produzione di beni e servizi a favore dell'Amministrazione? | Si |
| Attività svolta dalla Partecipata | autoproduzione di beni o servizi strumentali all'ente o agli enti pubblici partecipanti o allo svolgimento delle loro funzioni (Art. 4, c. 2, lett. d) |
| Descrizione dell'attività | Gestione di servizi strumentali di assistenza tecnica specializzata agli enti pubblici soci La società Acea Servizi Strumentali Territoriali S.r.l. - ASST S.r.l. - si occupa della gestione di diversi servizi strumentali all'attività degli enti pubblici soci e, ove consentito dalla legge, dello svolgimento esternalizzato di funzioni amministrative di loro competenza. La società opera esclusivamente con gli enti soci e svolge, per il comune di Frossasco, il servizio di gestione calore degli immobili comunali. |
| Quota % di partecipazione detenuta dal soggetto privato ⁽⁹⁾ | - |
| Svolgimento di attività analoghe a quelle svolte da altre società (art.20, c.2 lett.c) | no |
| Necessità di contenimento dei costi di funzionamento (art.20, c.2 lett.f) | no |
| Necessità di aggregazione di società (art.20, c.2 lett.g) | no |
| L'Amministrazione ha fissato, con proprio provvedimento, obiettivi specifici sui costi di funzionamento della partecipata? (art.19, c, 5) ⁽⁶⁾ | no |
| Esito della revisione periodica ⁽¹¹⁾ | mantenimento senza interventi |
| Modalità (razionalizzazione) ⁽¹²⁾ | - |
| Termine previsto per la razionalizzazione ⁽¹²⁾ | - |
| Dichiarazione di Cessione a titolo oneroso in Revisione straordinaria ⁽¹³⁾ | No |
| Applicazione dell'art. 24, comma 5-bis ⁽¹⁴⁾ | - |
| Note | La società, sulla base delle caratteristiche operative ed economiche presentate, non rientra nelle condizioni che determinano l'obbligo di adottare misure di razionalizzazione ai sensi del co. 2 dell'art. 20 del D.lgs. 175/2016. Pur in assenza di specifiche azioni di razionalizzazione, il Comune continuerà ad esercitare un attento presidio sull'andamento economico-patrimoniale della società partecipata al fine di verificare il permanere delle condizioni di sostenibilità della stessa. |

DATI ANAGRAFICI DELLA PARTECIPATA

| NOME DEL CAMPO | Indicazioni per la compilazione |
|--|---|
| Codice Fiscale | 07937540016 |
| Denominazione | Società Metropolitana Acque Torino S.p.a. - SMAT S.p.a. |
| Data di costituzione della partecipata | 17.02.2000 |
| Forma giuridica | Società per azioni |
| Tipo di fondazione | - |
| Altra forma giuridica | - |
| Stato di attività della partecipata | attiva |
| Data di inizio della procedura ⁽¹⁾ | - |
| Società con azioni quotate in mercati regolamentati ⁽²⁾ | - |
| Società che ha emesso strumenti finanziari quotati in mercati regolamentati (ex TUSP) ⁽²⁾ | Si |
| La società è un GAL ⁽²⁾ | - |

Nota: in linea con il precedente piano, è stato qui riportato l'inquadramento di società quotata come rilevabile dalla lettera prot. 0006872 del 09.11.2021 pervenuta dalla società SMAT S.p.a. ove la stessa si evidenzia di aver adottato "entro la data del 30 giugno 2016, atti volti all'emissione di strumenti finanziari, diversi dalle azioni, quotati in mercati regolamentari" concludendo il procedimento di quotazione/collocamento in data 13.04.2017.

Nel merito, tuttavia, si nutrono alcuni dubbi in quanto l'attuale normativa disciplinata dal TUSP definisce all'art. 2, co. 1, lett. p) quali "«società quotate»: le società a partecipazione pubblica che emettono azioni quotate in mercati regolamentati; le società che hanno emesso, alla data del 31 dicembre 2015, strumenti finanziari, diversi dalle azioni, quotati in mercati regolamentati".

All'art. 26, co. 5, viene poi previsto che "Nei dodici mesi successivi alla sua entrata in vigore, il presente decreto non si applica alle società in partecipazione pubblica che, entro la data del 30 giugno 2016, abbiano adottato atti volti all'emissione di strumenti finanziari, diversi dalle azioni, quotati in mercati regolamentati...", tuttavia, si ritiene che la lettura combinata degli artt. 2, comma 1, lett. p), e 26, comma 5, del D.lgs. 175/2016 risulti utile ad applicare l'esclusione delle normative TUSP, ma, nel dubbio interpretativo della norma, non a delineare il perimetro di definizione di "società quotata".

Seppur la normativa non risulti totalmente chiara in materia, la prassi ritiene che la definizione di "società quotata" sia prudenzialmente ricavata dalla previsione di cui all'art. 2, comma 1, lett. p) del TUSP, in quanto trattasi di unica fonte normativa citata nel documento "Indirizzi per gli adempimenti relativi alla Revisione e al Censimento delle partecipazioni pubbliche", pubblicato dal Ministero dell'Economia e della Finanza in data 20.11.2019. In tal senso la società SMAT S.p.a. potrebbe non essere riconducibile in detta fattispecie in quanto la quotazione sarebbe successiva al 31.12.2015

Nell'ambito del censimento, il MEF evidenzia comunque che "Nell'applicativo le società con azioni quotate e quelle emittenti strumenti finanziari quotati in mercati regolamentati ("società quotate ex TUSP") e i Gruppi di Azione Locale (GAL) sono individuati mediante elenchi ufficiali." in tal senso, al fine di confermare l'inquadramento, si potrebbe verificare la presenza della società all'interno dei suddetti elenchi.

SEDE LEGALE DELLA PARTECIPATA

| NOME DEL CAMPO | Indicazioni per la compilazione |
|----------------|---|
| Stato | Italia |
| Provincia | Torino |
| Comune | Torino |
| CAP | 10152 |
| Indirizzo | Corso XI Febbraio, 14 |
| Telefono | 011 4645.111 |
| FAX | 011 4365.575 |
| Email | info@smatorino.it - info@smatorino.postecert.it |

SETTORE DI ATTIVITÀ DELLA PARTECIPATA

La lista dei codici Ateco è disponibile al link <http://www.istat.it/it/strumenti/definizioni-e-classificazioni/ateco-2007>

| NOME DEL CAMPO | Indicazioni per la compilazione |
|----------------|--|
| Attività 1 | Cod. ATECO 36.00.00 – Raccolta, Trattamento e Fornitura di acqua |
| Attività 2 | Cod. ATECO 37.00.00 – Gestione delle reti fognarie |
| Attività 3 | Cod. ATECO 35.11.00 – Produzione di energia elettrica |
| Attività 4 | Cod. ATECO 35.21.00 – Produzione di gas |

ULTERIORI INFORMAZIONI SULLA PARTECIPATA

| NOME DEL CAMPO | Indicazioni per la compilazione |
|--|--|
| Società in house | si <i>Nota: la società non risulta iscritta nell'Elenco ANAC ex art. 192 del D.lgs. 50/2016</i> |
| Previsione nello statuto di limiti sul fatturato ⁽³⁾ | si <i>Nota: come specificato dalla partecipata, tuttavia si ricorda che, all'interno dello statuto non si rileva il limite dell'80% ma solo richiami più generici agli affidamenti degli enti nei limiti di legge. Vi invitiamo a valutare se mantenere la specifica o se aggiornarla</i> |
| Società contenuta nell'allegato A al D.Lgs. n. 175/2016 | - |
| Società a partecipazione pubblica di diritto singolare (art.1, c. 4, lett. A) | no |
| Riferimento normativo società di diritto singolare ⁽³⁾ | - |
| La società adotta un sistema di contabilità analitica e separata per attività? | |
| Specificare se la disciplina applicata è stata dettata da: | |
| Società esclusa dall'applicazione dell'art. 4 con DPCM (art. 4, c. 9) | no |
| Società esclusa dall'applicazione dell'art. 4 con provvedimento del Presidente della Regione o delle Prov. Autonome (art. 4, c. 9) | no |
| Riferimento normativo atto esclusione ⁽⁴⁾ | |

DATI DI BILANCIO PER LA VERIFICA TUSP

| NOME DEL CAMPO | Anno 2020 |
|--|---|
| Tipologia di attività svolta | Attività produttive di beni e servizi |
| Numero medio di dipendenti | n. 945 dipendenti, di cui: - Dirigenti 10 - Quadri 30 - Impiegati 562 - Operai 318 - Apprendisti 25 La spesa del personale per il 2020 (voce costo del personale) è pari a € 60.700.787 |
| Numero dei componenti dell'organo di amministrazione | n. 5 |
| Compenso dei componenti dell'organo di amministrazione | € 255.731 |
| Numero dei componenti dell'organo di controllo | n. 5 – trattasi di Collegio sindacale composto da n. 3 membri effettivi e n. 2 membri supplenti È altresì presente una società di revisione |
| Compenso dei componenti dell'organo di controllo | € 98.800 per il Collegio Sindacale € 66.000 per la Società di revisione |

| NOME DEL CAMPO | 2020 | 2019 | 2018 | 2017 | 2016 |
|---|------------|------------|------------|------------|------------|
| Approvazione bilancio | sì | sì | sì | sì | sì |
| Risultato netto del Conto Economico di esercizio | 23.684.331 | 40.102.229 | 51.796.714 | 60.427.907 | 61.548.845 |
| Risultato del Conto Economico complessivo d'esercizio | 23.194.685 | 39.540.366 | 52.352.841 | 60.390.653 | 60.938.868 |

1. Attività produttive di beni e servizi o Distretti tecnologici

| NOME DEL CAMPO | 2020 | 2019 | 2018 |
|--|-------------|-------------|-------------|
| A1) Ricavi delle vendite e delle prestazioni | 318.173.677 | 320.116.769 | 327.179.680 |
| A5) Altri Ricavi e Proventi | 13.684.783 | 19.013.910 | 15.479.665 |
| di cui Contributi in conto esercizio | 3.938.409 | 3.858.137 | 2.776.214 |

QUOTA DI POSSESSO (quota diretta e/o indiretta)

| NOME DEL CAMPO | Indicazioni per la compilazione |
|---|---------------------------------|
| Tipologia di Partecipazione | Partecipazione diretta |
| Quota diretta ⁽⁵⁾ | 0,00006% |
| Codice Fiscale Tramite ⁽⁶⁾ | - |
| Denominazione Tramite (organismo) ⁽⁶⁾ | - |
| Quota detenuta dalla Tramite nella società ⁽⁷⁾ | - |

QUOTA DI POSSESSO – TIPO DI CONTROLLO

| NOME DEL CAMPO | Indicazioni per la compilazione |
|-------------------|---------------------------------|
| Tipo di controllo | controllo analogo congiunto |

INFORMAZIONI ED ESITO PER LA RAZIONALIZZAZIONE

| NOME DEL CAMPO | Indicazioni per la compilazione |
|--|---------------------------------|
| Partecipazione ancora detenuta alla data di adozione del provvedimento | Sì |
| Società controllata da una quotata | No |
| CF della società quotata controllante ⁽⁸⁾ | - |
| Denominazione della società quotata controllante ⁽⁸⁾ | - |

| NOME DEL CAMPO | Indicazioni per la compilazione |
|--|---|
| La partecipata svolge un'attività di produzione di beni e servizi a favore dell'Amministrazione? | Sì |
| Attività svolta dalla Partecipata | produzione di un servizio di interesse generale (Art. 4, c. 2, lett. a) |
| Descrizione dell'attività | Gestione del Servizio Idrico Integrato La Società Metropolitana Acque Torino S.p.a. - SMAT S.p.a. -, capogruppo del Gruppo SMAT, opera mediante affidamento "in house providing" nella gestione del servizio idrico, in qualità di Gestore dell'Ambito Territoriale Ottimale n. 3 Torinese. L'affidamento è avvenuto con deliberazione dell'ATO n. 3 Torinese n. 173 del 27.05.2004 ed è stato riconfermato, sino al 31.12.2033, con deliberazione dell'ATO n. 3 Torinese n. 598/2016. Il riferimento normativo a base dell'ambito di attività della società è rappresentato dal D.Lgs. n. 152/2006 "Norme in materia ambientale". |
| Quota % di partecipazione detenuta dal soggetto privato ⁽⁹⁾ | - |
| Svolgimento di attività analoghe a quelle svolte da altre società (art.20, c.2 lett.c) | no |

| NOME DEL CAMPO | Indicazioni per la compilazione |
|--|--|
| Necessità di contenimento dei costi di funzionamento (art.20, c.2 lett.f) | no |
| Necessità di aggregazione di società (art.20, c.2 lett.g) | no |
| L'Amministrazione ha fissato, con proprio provvedimento, obiettivi specifici sui costi di funzionamento della partecipata? (art.19, c, 5) ⁽⁶⁾ | |
| Esito della revisione periodica ⁽¹¹⁾ | mantenimento senza interventi |
| Modalità (razionalizzazione) ⁽¹²⁾ | - |
| Termine previsto per la razionalizzazione ⁽¹²⁾ | - |
| Dichiarazione di Cessione a titolo oneroso in Revisione straordinaria ⁽¹³⁾ | No |
| Applicazione dell'art. 24, comma 5-bis ⁽¹⁴⁾ | - |
| Note | La società, sulla base delle caratteristiche operative ed economiche presentate, non rientra nelle condizioni che determinano l'obbligo di adottare misure di razionalizzazione ai sensi del co. 2 dell'art. 20 del D.lgs. 175/2016. Pur in assenza di specifiche azioni di razionalizzazione, il Comune continuerà ad esercitare un attento presidio sull'andamento economico-patrimoniale della società partecipata al fine di verificare il permanere delle condizioni di sostenibilità della stessa. |

ANAGRAFICI DELLA PARTECIPATA

| NOME DEL CAMPO | Indicazioni per la compilazione |
|--|--|
| Codice Fiscale | 08435750016 |
| Denominazione | GRUPPO DI AZIONE LOCALE ESCARTONS E VALLI VALDESI s.r.l. siglabile G.A.L. ESCARTONS E VALLI VALDESI S.R.L. |
| Data di costituzione della partecipata | 2002 |
| Forma giuridica | Società a responsabilità limitata |
| Tipo di fondazione | |
| Altra forma giuridica | |
| Stato di attività della partecipata | attiva |
| Data di inizio della procedura ⁽¹⁾ | |
| Società con azioni quotate in mercati regolamentati ⁽²⁾ | |
| Società che ha emesso strumenti finanziari quotati in mercati regolamentati (ex TUSP) ⁽²⁾ | |
| La società è un GAL ⁽²⁾ | SI |

SEDE LEGALE DELLA PARTECIPATA

| NOME DEL CAMPO | Indicazioni per la compilazione |
|----------------|---------------------------------|
| Stato | Italia |
| Provincia | Torino |
| Comune | LUSERNA SAN GIOVANNI |
| CAP | 10062 |
| Indirizzo | Via Fuhrmann n. 23 |
| Telefono | 0121933708 |
| FAX | |
| Email | |

SETTORE DI ATTIVITÀ DELLA PARTECIPATA

Indicare il settore ATECO rappresentativo dell'attività svolta. Nel caso in cui i settori siano più di uno, indicarli in ordine decrescente di importanza. Non è più richiesto indicare il peso di ciascuna attività.

La lista dei codici Ateco è disponibile al link <http://www.istat.it/it/strumenti/definizioni-e-classificazioni/ateco-2007>

| NOME DEL CAMPO | Indicazioni per la compilazione |
|----------------|---|
| Attività 1 | 70.21 pubbliche relazioni comunicazione |
| Attività 2 | |
| Attività 3 | |
| Attività 4 | |

ULTERIORI INFORMAZIONI SULLA PARTECIPATA *

| NOME DEL CAMPO | Indicazioni per la compilazione |
|---|---------------------------------|
| Società in house | no |
| Previsione nello statuto di limiti sul fatturato ⁽³⁾ | no |
| Società contenuta nell'allegato A al D.Lgs. n. 175/2016 | no |

| NOME DEL CAMPO | Indicazioni per la compilazione |
|--|---------------------------------|
| Società a partecipazione pubblica di diritto singolare (art.1, c. 4, lett. A) | no |
| Riferimento normativo società di diritto singolare ⁽³⁾ | |
| La società adotta un sistema di contabilità analitica e separata per attività? [§] | no |
| Specificare se la disciplina applicata è stata dettata da: [§] | Scegliere un elemento. |
| Società esclusa dall'applicazione dell'art. 4 con DPCM (art. 4, c. 9) | no |
| Società esclusa dall'applicazione dell'art. 4 con provvedimento del Presidente della Regione o delle Prov. Autonome (art. 4, c. 9) | no |
| Riferimento normativo atto esclusione ⁽⁴⁾ | |

DATI DI BILANCIO PER LA VERIFICA TUSP

| NOME DEL CAMPO | Anno 2020 |
|--|---|
| Tipologia di attività svolta | Promozione e sviluppo sociale ed economico del territorio |
| Numero medio di dipendenti | 4 |
| Numero dei componenti dell'organo di amministrazione | 7 |
| Compenso dei componenti dell'organo di amministrazione | 6.551 |
| Numero dei componenti dell'organo di controllo | 1 |
| Compenso dei componenti dell'organo di controllo | 3806 |

| NOME DEL CAMPO | 2020 | 2019 | 2018 | 2017 | 2016 |
|-----------------------|------|------|------|------|-------|
| Approvazione bilancio | sì | sì | sì | sì | sì |
| Risultato d'esercizio | 1323 | 278 | 419 | 3158 | 29670 |

1. Attività produttive di beni e servizi o Distretti tecnologici

Compilare la seguente sotto-sezione se la "Tipologia di attività svolta" dalla partecipata è: "Attività produttive di beni e servizi" o "Attività di promozione e sviluppo di progetti di ricerca finanziati (Distretti tecnologici)".

| NOME DEL CAMPO | 2019 | 2018 | 2017 |
|--|---------|---------|---------|
| A1) Ricavi delle vendite e delle prestazioni | 9.786 | 9.833 | 9.836 |
| A5) Altri Ricavi e Proventi | 263.895 | 259.077 | 229.019 |
| di cui Contributi in conto esercizio | 263.539 | 258.273 | 229.011 |

QUOTA DI POSSESSO (quota diretta e/o indiretta)

| NOME DEL CAMPO | Indicazioni per la compilazione |
|---|---------------------------------|
| Tipologia di Partecipazione | Partecipazione diretta |
| Quota diretta ⁽⁵⁾ | 0,86 |
| Codice Fiscale Tramite ⁽⁶⁾ | |
| Denominazione Tramite (organismo) ⁽⁶⁾ | |
| Quota detenuta dalla Tramite nella società ⁽⁷⁾ | |

QUOTA DI POSSESSO – TIPO DI CONTROLLO

| NOME DEL CAMPO | Indicazioni per la compilazione |
|-------------------|---------------------------------|
| Tipo di controllo | Scegliere un elemento. |

INFORMAZIONI ED ESITO PER LA RAZIONALIZZAZIONE

| NOME DEL CAMPO | Indicazioni per la compilazione |
|--|---------------------------------|
| Partecipazione ancora detenuta alla data di adozione del provvedimento | Si |
| Società controllata da una quotata | No |
| CF della società quotata controllante ⁽⁸⁾ | |
| Denominazione della società quotata controllante ⁽⁸⁾ | |

| | |
|---|--|
| La partecipata svolge un'attività di produzione di beni e servizi a favore dell'Amministrazione? | No |
| Attività svolta dalla Partecipata | |
| Descrizione dell'attività | |
| Quota % di partecipazione detenuta dal soggetto privato ⁽⁹⁾ | |
| Svolgimento di attività analoghe a quelle svolte da altre società (art.20, c.2 lett.c) | no |
| Necessità di contenimento dei costi di funzionamento (art.20, c.2 lett.f) | no |
| Necessità di aggregazione di società (art.20, c.2 lett.g) | no |
| L'Amministrazione ha fissato, con proprio provvedimento, obiettivi specifici sui costi di funzionamento della partecipata? (art.19, c, 5) ⁽¹⁰⁾ | no |
| Esito della revisione periodica ⁽¹¹⁾ | mantenimento senza interventi |
| Modalità (razionalizzazione) ⁽¹²⁾ | Scegliere un elemento. |
| Termine previsto per la razionalizzazione ⁽¹²⁾ | |
| Dichiarazione di Cessione a titolo oneroso in Revisione straordinaria ⁽¹³⁾ § | Scegliere un elemento. |
| Applicazione dell'art. 24, comma 5-bis ⁽¹⁴⁾ § | Scegliere un elemento. |
| Note | Società per l'elaborazione e l'attuazione di strategie di sviluppo locale di tipo partecipativo costituita secondo quanto previsto dall'art. 34 del Regolamento CE n. 13/2013 - Gruppi d'Azione Locale |

1.1 Distribuzione Gas Naturale S.r.l. - DGN S.r.l. – C.F. 09479040017

DATI ANAGRAFICI DELLA PARTECIPATA

| NOME DEL CAMPO | Indicazioni per la compilazione |
|--|--|
| Codice Fiscale | 09479040017 |
| Denominazione | Distribuzione Gas Naturale S.r.l. - DGN S.r.l. |
| Data di costituzione della partecipata | 2006 |
| Forma giuridica | Società a responsabilità limitata |
| Tipo di fondazione | - |
| Altra forma giuridica | - |
| Stato di attività della partecipata | attiva |
| Data di inizio della procedura ⁽¹⁾ | - |
| Società con azioni quotate in mercati regolamentati ⁽²⁾ | - |
| Società che ha emesso strumenti finanziari quotati in mercati regolamentati (ex TUSP) ⁽²⁾ | - |
| La società è un GAL ⁽²⁾ | - |

SEDE LEGALE DELLA PARTECIPATA

| NOME DEL CAMPO | Indicazioni per la compilazione |
|----------------|---|
| Stato | Italia |
| Provincia | Torino |
| Comune | Pinerolo |
| CAP | 10064 |
| Indirizzo | Via Vigone, 42 |
| Telefono | 0121.398.998 |
| FAX | 0121.236.294 |
| Email | segreteria.gas@dgn-net.it - segreteria.gas@postacert.dgn-net.it |

SETTORE DI ATTIVITÀ DELLA PARTECIPATA

La lista dei codici Ateco è disponibile al link <http://www.istat.it/it/strumenti/definizioni-e-classificazioni/ateco-2007>

| NOME DEL CAMPO | Indicazioni per la compilazione |
|----------------|--|
| Attività 1 | Cod. ATECO 35.22.00 - Produzione di gas; distribuzione di combustibili gassosi mediante condotte |

ULTERIORI INFORMAZIONI SULLA PARTECIPATA

| NOME DEL CAMPO | Indicazioni per la compilazione |
|--|---------------------------------|
| Società in house | si |
| Previsione nello statuto di limiti sul fatturato ⁽³⁾ | si |
| Società contenuta nell'allegato A al D.Lgs. n. 175/2016 | No |
| Società a partecipazione pubblica di diritto singolare (art.1, c. 4, lett. A) | no |
| Riferimento normativo società di diritto singolare ⁽³⁾ | - |
| La società adotta un sistema di contabilità analitica e separata per attività? | si |

| NOME DEL CAMPO | Indicazioni per la compilazione |
|--|---------------------------------|
| Specificare se la disciplina applicata è stata dettata da: | ARERA |
| Società esclusa dall'applicazione dell'art. 4 con DPCM (art. 4, c. 9) | no |
| Società esclusa dall'applicazione dell'art. 4 con provvedimento del Presidente della Regione o delle Prov. Autonome (art. 4, c. 9) | no |
| Riferimento normativo atto esclusione ⁽⁴⁾ | - |

VERIFICA TUSP *

| NOME DEL CAMPO | Anno 2020 |
|--|---------------------------------------|
| Tipologia di attività svolta | Attività produttive di beni e servizi |
| Numero medio di dipendenti | 21 |
| Numero dei componenti dell'organo di amministrazione | 3 |
| Compenso dei componenti dell'organo di amministrazione | Incarico gratuito |
| Numero dei componenti dell'organo di controllo | 3 |
| Compenso dei componenti dell'organo di controllo | 14.560 |

| NOME DEL CAMPO | 2020 | 2019 | 2018 | 2017 | 2016 |
|-----------------------|---------|-----------|---------|---------|---------|
| Approvazione bilancio | sì | sì | sì | sì | sì |
| Risultato d'esercizio | 838.951 | 1.249.947 | 775.723 | 496.753 | 414.245 |

1. Attività produttive di beni e servizi o Distretti tecnologici

| NOME DEL CAMPO | 2020 | 2019 | 2018 |
|--|-----------|-----------|-----------|
| A1) Ricavi delle vendite e delle prestazioni | 6.694.569 | 7.149.575 | 6.685.231 |
| A5) Altri Ricavi e Proventi | 240.552 | 1.250.187 | 379.401 |
| di cui Contributi in conto esercizio | - | - | - |

QUOTA DI POSSESSO (quota diretta e/o indiretta)

| NOME DEL CAMPO | Indicazioni per la compilazione |
|---|------------------------------------|
| Tipologia di Partecipazione | Partecipazione indiretta |
| Quota diretta ⁽⁵⁾ | - |
| Codice Fiscale Tramite ⁽⁶⁾ | 05059960012 |
| Denominazione Tramite (organismo) ⁽⁶⁾ | Acea Pinerolese Industriale S.p.a. |
| Quota detenuta dalla Tramite nella società ⁽⁷⁾ | 100% |
| Quota detenuta indirettamente dall'Amministrazione | 3,85 % |

QUOTA DI POSSESSO – TIPO DI CONTROLLO

| NOME DEL CAMPO | Indicazioni per la compilazione |
|-------------------|---------------------------------|
| Tipo di controllo | controllo analogo congiunto |

INFORMAZIONI ED ESITO PER LA RAZIONALIZZAZIONE

| NOME DEL CAMPO | Indicazioni per la compilazione |
|--|---------------------------------|
| Partecipazione ancora detenuta alla data di adozione del provvedimento | Sì |

| NOME DEL CAMPO | Indicazioni per la compilazione |
|---|---------------------------------|
| Società controllata da una quotata | No |
| CF della società quotata controllante ⁽⁸⁾ | - |
| Denominazione della società quotata controllante ⁽⁸⁾ | - |

| NOME DEL CAMPO | Indicazioni per la compilazione |
|--|--|
| La partecipata svolge un'attività di produzione di beni e servizi a favore dell'Amministrazione? | Si |
| Attività svolta dalla Partecipata | produzione di un servizio di interesse generale (Art. 4, c. 2, lett. a) |
| Descrizione dell'attività | Gestione del servizio di distribuzione gas naturale La società DGN S.r.l. esercita l'attività di gestione delle reti e distribuzione del gas nell'ambito dei territori di 24 comuni del pinerolese, in provincia di Torino, in forza delle concessioni rilasciate dagli stessi comuni alla società API S.p.A. e da quest'ultima successivamente trasferite alla società DGN S.r.l. tramite atto di conferimento del 14/12/2006. Tali comuni sono ricompresi nell'ambito Torino 3 – Sud Ovest dal D.M. 18.10.2011. |
| Quota % di partecipazione detenuta dal soggetto privato ⁽⁹⁾ | - |
| Svolgimento di attività analoghe a quelle svolte da altre società (art.20, c.2 lett.c) | no |
| Necessità di contenimento dei costi di funzionamento (art.20, c.2 lett.f) | no |
| Necessità di aggregazione di società (art.20, c.2 lett.g) | no |
| L'Amministrazione ha fissato, con proprio provvedimento, obiettivi specifici sui costi di funzionamento della partecipata? (art.19, c, 5) ⁽⁶⁾ | no |
| Esito della revisione periodica ⁽¹¹⁾ | mantenimento senza interventi |
| Modalità (razionalizzazione) ⁽¹²⁾ | - |
| Termine previsto per la razionalizzazione ⁽¹²⁾ | - |
| Dichiarazione di Cessione a titolo oneroso in Revisione straordinaria ⁽¹³⁾ | No |
| Applicazione dell'art. 24, comma 5-bis ⁽¹⁴⁾ | - |
| Note | La società, sulla base delle caratteristiche operative ed economiche presentate, non rientra nelle condizioni che determinano l'obbligo di adottare misure di razionalizzazione ai sensi del co. 2 dell'art. 20 del D.lgs. 175/2016. Pur in assenza di specifiche azioni di razionalizzazione, il Comune, rapportandosi con la capogruppo, eserciterà un attento presidio sull'andamento economico-patrimoniale della società partecipata al fine di verificare il permanere delle condizioni di sostenibilità della stessa. |

PARTECIPATA

| NOME DEL CAMPO | Indicazioni per la compilazione |
|--|--|
| Numero medio di dipendenti | 21 |
| Approvazione bilancio 2020 | si |
| Tipologia di contabilità | Contabilità economico-patrimoniale |
| Tipologia di schema di bilancio ⁽³⁾ | Codice civile (ex art.2424 e seguenti) |

1.2 Amiat V S.p.a. – C.F. 10845310019

DATI ANAGRAFICI DELLA PARTECIPATA

| NOME DEL CAMPO | Indicazioni per la compilazione |
|--|---------------------------------|
| Codice Fiscale | 10845310019 |
| Denominazione | Amiat V S.p.a. |
| Data di costituzione della partecipata | 2012 |
| Forma giuridica | Società per azioni |
| Tipo di fondazione | - |
| Altra forma giuridica | - |
| Stato di attività della partecipata | attiva |
| Data di inizio della procedura ⁽¹⁾ | - |
| Società con azioni quotate in mercati regolamentati ⁽²⁾ | - |
| Società che ha emesso strumenti finanziari quotati in mercati regolamentati (ex TUSP) ⁽²⁾ | - |
| La società è un GAL ⁽²⁾ | - |

SEDE LEGALE DELLA PARTECIPATA

| NOME DEL CAMPO | Indicazioni per la compilazione |
|----------------|---------------------------------|
| Stato | Italia |
| Provincia | Torino |
| Comune | Torino |
| CAP | 10143 |
| Indirizzo | Corso Svizzera, 95 |
| Telefono | n.d. |
| FAX | n.d. |
| Email | amiatv@pec.gruppoiren.it |

SETTORE DI ATTIVITÀ DELLA PARTECIPATA

La lista dei codici Ateco è disponibile al link <http://www.istat.it/it/strumenti/definizioni-e-classificazioni/ateco-2007>

| NOME DEL CAMPO | Indicazioni per la compilazione |
|----------------|--|
| Attività 1 | Cod. ATECO 70.1 - Attività delle holding impegnate nelle attività gestionali (holding operative) |

ULTERIORI INFORMAZIONI SULLA PARTECIPATA

| NOME DEL CAMPO | Indicazioni per la compilazione |
|--|---------------------------------|
| Società in house | no |
| Previsione nello statuto di limiti sul fatturato ⁽³⁾ | |
| Società contenuta nell'allegato A al D.Lgs. n. 175/2016 | No |
| Società a partecipazione pubblica di diritto singolare (art.1, c. 4, lett. A) | no |
| Riferimento normativo società di diritto singolare ⁽³⁾ | - |
| La società adotta un sistema di contabilità analitica e separata per attività? | no |
| Specificare se la disciplina applicata è stata dettata da: | - |
| Società esclusa dall'applicazione dell'art. 4 con DPCM (art. 4, c. 9) | no |

| NOME DEL CAMPO | Indicazioni per la compilazione |
|--|---------------------------------|
| Società esclusa dall'applicazione dell'art. 4 con provvedimento del Presidente della Regione o delle Prov. Autonome (art. 4, c. 9) | no |
| Riferimento normativo atto esclusione ⁽⁴⁾ | - |

DATI DI BILANCIO PER LA VERIFICA TUSP

| NOME DEL CAMPO | Anno 2020 |
|--|---|
| Tipologia di attività svolta | Attività consistenti nell'assunzione di partecipazioni in società esercenti attività diverse da quella creditizia e finanziaria (Holding) |
| Numero medio di dipendenti | - |
| Numero dei componenti dell'organo di amministrazione | n. 3 |
| Compenso dei componenti dell'organo di amministrazione | € 9.500 |
| Numero dei componenti dell'organo di controllo | 3 |
| Compenso dei componenti dell'organo di controllo | € 11.440 |

| NOME DEL CAMPO | 2020 | 2019 | 2018 | 2017 | 2016 |
|-----------------------|-----------|------------|-----------|------------|-----------|
| Approvazione bilancio | sì | sì | sì | sì | sì |
| Risultato d'esercizio | 8.986.634 | 12.867.720 | 9.280.422 | 10.706.431 | 3.318.942 |

2. Attività di Holding

| NOME DEL CAMPO | 2020 | 2019 | 2018 |
|---|-----------|------------|-----------|
| A1) Ricavi delle vendite e delle prestazioni | - | - | - |
| A5) Altri Ricavi e Proventi | - | - | - |
| di cui Contributi in conto esercizio | - | - | - |
| C15) Proventi da partecipazioni | 9.406.791 | 13.384.540 | 9.905.181 |
| C16) Altri proventi finanziari | - | - | - |
| C17 bis) Utili e perdite su cambi | - | - | - |
| D18 a) Rettifiche di valore di attività finanziarie - Rivalutazioni di partecipazioni | - | - | - |

QUOTA DI POSSESSO (quota diretta e/o indiretta)

| NOME DEL CAMPO | Indicazioni per la compilazione |
|---|------------------------------------|
| Tipologia di Partecipazione | Partecipazione indiretta |
| Quota diretta ⁽⁵⁾ | - |
| Codice Fiscale Tramite ⁽⁶⁾ | 05059960012 |
| Denominazione Tramite (organismo) ⁽⁶⁾ | Acea Pinerolese Industriale S.p.a. |
| Quota detenuta dalla Tramite nella società ⁽⁷⁾ | 6,94% |
| Quota detenuta indirettamente dall'Amministrazione | 0,27% |

QUOTA DI POSSESSO – TIPO DI CONTROLLO

| NOME DEL CAMPO | Indicazioni per la compilazione |
|-------------------|---------------------------------|
| Tipo di controllo | nessuno |

INFORMAZIONI ED ESITO PER LA RAZIONALIZZAZIONE

| NOME DEL CAMPO | Indicazioni per la compilazione |
|--|---------------------------------|
| Partecipazione ancora detenuta alla data di adozione del provvedimento | Si |
| Società controllata da una quotata | No |
| CF della società quotata controllante ⁽⁸⁾ | - |
| Denominazione della società quotata controllante ⁽⁸⁾ | - |

| NOME DEL CAMPO | Indicazioni per la compilazione |
|--|---|
| La partecipata svolge un'attività di produzione di beni e servizi a favore dell'Amministrazione? | No |
| Attività svolta dalla Partecipata | attività diversa dalle precedenti |
| Descrizione dell'attività | Attività consistenti nell'assunzione di partecipazioni in società esercenti attività, diverse da quella creditizia e finanziaria, in ambito ambientale (Holding) La società Amiat V. S.p.a. svolge attività di holding operativa, occupandosi dell'assunzione e gestione della partecipazione di "Amiat S.p.A." ed operando nell'ambito servizio di igiene ambientale. |
| Quota % di partecipazione detenuta dal soggetto privato ⁽⁹⁾ | |
| Svolgimento di attività analoghe a quelle svolte da altre società (art.20, c.2 lett.c) | no |
| Necessità di contenimento dei costi di funzionamento (art.20, c.2 lett.f) | no |
| Necessità di aggregazione di società (art.20, c.2 lett.g) | no |
| L'Amministrazione ha fissato, con proprio provvedimento, obiettivi specifici sui costi di funzionamento della partecipata? (art.19, c, 5) ⁽⁶⁾ | no |
| Esito della revisione periodica ⁽¹¹⁾ | mantenimento senza interventi |
| Modalità (razionalizzazione) ⁽¹²⁾ | - |
| Termine previsto per la razionalizzazione ⁽¹²⁾ | - |
| Dichiarazione di Cessione a titolo oneroso in Revisione straordinaria ⁽¹³⁾ | No |
| Applicazione dell'art. 24, comma 5-bis ⁽¹⁴⁾ | - |
| Note | Amiat V S.p.a., risultando priva di dipendenti, presenta la condizione di razionalizzazione di cui all'art. 20, co. 2 lett. b) del D.lgs. 175/2016; tale casistica dipende tuttavia dall'attività esercitata dalla stessa che consiste nella gestione di una partecipazione. La società è stata costituita a seguito di una gara pubblica e consente di ottimizzare i flussi e sfruttare al massimo le potenzialità dell'impianto di trattamento dei rifiuti organici gestito da Acea Pinerolese Industriale S.p.A. Tale ottimizzazione consente ad Acea Pinerolese Industriale S.p.A. di ridurre i costi del servizio reso, con conseguenti riflessi positivi sulle tariffe applicate ai propri Comuni soci. |

| NOME DEL CAMPO | Indicazioni per la compilazione |
|--|--|
| Numero medio di dipendenti | - |
| Approvazione bilancio 2020 | si |
| Tipologia di contabilità | Contabilità economico-patrimoniale |
| Tipologia di schema di bilancio ⁽³⁾ | Codice civile (ex art.2424 e seguenti) |

2.1 E-GAS S.r.l. – C.F. 09974630015

DATI ANAGRAFICI DELLA PARTECIPATA

| NOME DEL CAMPO | Indicazioni per la compilazione |
|--|-----------------------------------|
| Codice Fiscale | 09974630015 |
| Denominazione | E-GAS S.r.l. |
| Data di costituzione della partecipata | 2008 |
| Forma giuridica | Società a responsabilità limitata |
| Tipo di fondazione | - |
| Altra forma giuridica | - |
| Stato di attività della partecipata | attiva |
| Data di inizio della procedura ⁽¹⁾ | - |
| Società con azioni quotate in mercati regolamentati ⁽²⁾ | - |
| Società che ha emesso strumenti finanziari quotati in mercati regolamentati (ex TUSP) ⁽²⁾ | - |
| La società è un GAL ⁽²⁾ | - |

SEDE LEGALE DELLA PARTECIPATA

| NOME DEL CAMPO | Indicazioni per la compilazione |
|----------------|---------------------------------|
| Stato | Italia |
| Provincia | Torino |
| Comune | Torino |
| CAP | 10128 |
| Indirizzo | C.so Duca degli Abruzzi, 16 |
| Telefono | n.d. |
| FAX | n.d. |
| Email | n.d. |

SETTORE DI ATTIVITÀ DELLA PARTECIPATA

La lista dei codici Ateco è disponibile al link <http://www.istat.it/it/strumenti/definizioni-e-classificazioni/ateco-2007>

| NOME DEL CAMPO | Indicazioni per la compilazione |
|----------------|---|
| Attività 1 | Cod. ATECO 35.23.00- Commercio di gas distribuito mediante condotte |
| Attività 2 | |

ULTERIORI INFORMAZIONI SULLA PARTECIPATA

| NOME DEL CAMPO | Indicazioni per la compilazione |
|--|---------------------------------|
| Società in house | no |
| Previsione nello statuto di limiti sul fatturato ⁽³⁾ | |
| Società contenuta nell'allegato A al D.Lgs. n. 175/2016 | no |
| Società a partecipazione pubblica di diritto singolare (art.1, c. 4, lett. A) | no |
| Riferimento normativo società di diritto singolare ⁽³⁾ | - |
| La società adotta un sistema di contabilità analitica e separata per attività? | no |
| Specificare se la disciplina applicata è stata dettata da: | |

| NOME DEL CAMPO | Indicazioni per la compilazione |
|--|---------------------------------|
| Società esclusa dall'applicazione dell'art. 4 con DPCM (art. 4, c. 9) | no |
| Società esclusa dall'applicazione dell'art. 4 con provvedimento del Presidente della Regione o delle Prov. Autonome (art. 4, c. 9) | no |
| Riferimento normativo atto esclusione ⁽⁴⁾ | - |

DATI DI BILANCIO PER LA VERIFICA TUSP

| NOME DEL CAMPO | Anno 2020 |
|--|---|
| Tipologia di attività svolta | Attività consistenti nell'assunzione di partecipazioni in società esercenti attività diverse da quella creditizia e finanziaria (Holding) |
| Numero medio di dipendenti | - |
| Numero dei componenti dell'organo di amministrazione | n. 2 |
| Compenso dei componenti dell'organo di amministrazione | Incarico gratuito |
| Numero dei componenti dell'organo di controllo | - |
| Compenso dei componenti dell'organo di controllo | - |

| NOME DEL CAMPO | 2020 | 2019 | 2018 | 2017 | 2016 |
|-----------------------|-------|-------|------|---------|-----------|
| Approvazione bilancio | sì | sì | sì | sì | sì |
| Risultato d'esercizio | 1.231 | 1.103 | 641 | 526.077 | 1.628.557 |

2. Attività di Holding

| NOME DEL CAMPO | 2020 | 2019 | 2018 |
|---|-------|-------|-------|
| A1) Ricavi delle vendite e delle prestazioni | 7.500 | 7.500 | 7.500 |
| A5) Altri Ricavi e Proventi | - | - | - |
| di cui Contributi in conto esercizio | - | - | - |
| C15) Proventi da partecipazioni | - | - | - |
| C16) Altri proventi finanziari | 7 | 20 | 27 |
| C17 bis) Utili e perdite su cambi | - | - | - |
| D18 a) Rettifiche di valore di attività finanziarie - Rivalutazioni di partecipazioni | - | - | - |

QUOTA DI POSSESSO (quota diretta e/o indiretta)

| NOME DEL CAMPO | Indicazioni per la compilazione |
|---|---------------------------------|
| Tipologia di Partecipazione | Partecipazione indiretta |
| Quota diretta ⁽⁵⁾ | - |
| Codice Fiscale Tramite ⁽⁶⁾ | 08547890015 |
| Denominazione Tramite (organismo) ⁽⁶⁾ | Acea Pinerolese Energia S.r.l. |
| Quota detenuta dalla Tramite nella società ⁽⁷⁾ | 35% |
| Quota detenuta indirettamente dall'Amministrazione | 1,35% |

QUOTA DI POSSESSO – TIPO DI CONTROLLO

| NOME DEL CAMPO | Indicazioni per la compilazione |
|-------------------|---------------------------------|
| Tipo di controllo | nessuno |

INFORMAZIONI ED ESITO PER LA RAZIONALIZZAZIONE

| NOME DEL CAMPO | Indicazioni per la compilazione |
|--|---------------------------------|
| Partecipazione ancora detenuta alla data di adozione del provvedimento | Si |
| Società controllata da una quotata | No |
| CF della società quotata controllante ⁽⁸⁾ | - |
| Denominazione della società quotata controllante ⁽⁸⁾ | - |

| NOME DEL CAMPO | Indicazioni per la compilazione |
|---|---|
| La partecipata svolge un'attività di produzione di beni e servizi a favore dell'Amministrazione? | No |
| Attività svolta dalla Partecipata | attività diversa dalle precedenti |
| Descrizione dell'attività | Importazione, esportazione, approvvigionamento, trasporto, fornitura e somministrazione di gas naturale ed energia elettrica |
| Quota % di partecipazione detenuta dal soggetto privato ⁽⁹⁾ | - |
| Svolgimento di attività analoghe a quelle svolte da altre società (art.20, c.2 lett.c) | no |
| Necessità di contenimento dei costi di funzionamento (art.20, c.2 lett.f) | no |
| Necessità di aggregazione di società (art.20, c.2 lett.g) | no |
| L'Amministrazione ha fissato, con proprio provvedimento, obiettivi specifici sui costi di funzionamento della partecipata? (art.19, c, 5) ⁽¹⁰⁾ | no |
| Esito della revisione periodica ⁽¹¹⁾ | mantenimento senza interventi |
| Modalità (razionalizzazione) ⁽¹²⁾ | - |
| Termine previsto per la razionalizzazione ⁽¹²⁾ | - |
| Dichiarazione di Cessione a titolo oneroso in Revisione straordinaria ⁽¹³⁾ | No |
| Applicazione dell'art. 24, comma 5-bis ⁽¹⁴⁾ | - |
| Note | E-GAS S.r.l., risultando priva di dipendenti e con un fatturato medio dell'ultimo triennio inferiore ad € 1.000.000, presenta le condizioni di razionalizzazione di cui all'art. 20, co. 2 lett. b) e d) del D.lgs. 175/2016; tale casistica dipende tuttavia dall'attività industriale esercitata dalla stessa che consiste nella gestione di una partecipazione. Inoltre, i membri del Consiglio di Amministrazione non percepiscono emolumenti. Si prevede il mantenimento senza specifiche azioni di razionalizzazione della partecipazione indiretta |

4.1 Risorse Idriche S.p.a. – C.F. 06087720014**DATI ANAGRAFICI DELLA PARTECIPATA**

| NOME DEL CAMPO | Indicazioni per la compilazione |
|--|---------------------------------|
| Codice Fiscale | 06087720014 |
| Denominazione | Risorse Idriche S.p.a. |
| Data di costituzione della partecipata | 1991 |
| Forma giuridica | Società per azioni |
| Tipo di fondazione | - |
| Altra forma giuridica | - |
| Stato di attività della partecipata | attiva |
| Data di inizio della procedura ⁽¹⁾ | - |
| Società con azioni quotate in mercati regolamentati ⁽²⁾ | - |
| Società che ha emesso strumenti finanziari quotati in mercati regolamentati (ex TUSP) ⁽²⁾ | - |
| La società è un GAL ⁽²⁾ | - |

SEDE LEGALE DELLA PARTECIPATA

| NOME DEL CAMPO | Indicazioni per la compilazione |
|----------------|--|
| Stato | Italia |
| Provincia | Torino |
| Comune | Torino |
| CAP | 10152 |
| Indirizzo | Corso XI Febbraio, 14 |
| Telefono | 011 4645.1271 |
| FAX | 011 4645.1252 |
| Email | info@risorseidricheto.it - risorseidricheto@postecert.it |

SETTORE DI ATTIVITÀ DELLA PARTECIPATA

La lista dei codici Ateco è disponibile al link <http://www.istat.it/it/strumenti/definizioni-e-classificazioni/ateco-2007>

| NOME DEL CAMPO | Indicazioni per la compilazione |
|----------------|---|
| Attività 1 | Cod. ATECO 71.12 - Attività degli studi d'ingegneria ed altri studi tecnici |
| Attività 2 | Cod. ATECO 71.12.20 - Servizi di Progettazione di Ingegneria Integrata |

.|

ULTERIORI INFORMAZIONI SULLA PARTECIPATA

| NOME DEL CAMPO | Indicazioni per la compilazione |
|--|---------------------------------|
| Società in house | si |
| Previsione nello statuto di limiti sul fatturato ⁽³⁾ | si |
| Società contenuta nell'allegato A al D.Lgs. n. 175/2016 | - |
| Società a partecipazione pubblica di diritto singolare (art.1, c. 4, lett. A) | no |
| Riferimento normativo società di diritto singolare ⁽³⁾ | - |
| La società adotta un sistema di contabilità analitica e separata per attività? | n.d. |
| Specificare se la disciplina applicata è stata dettata da: | |

| NOME DEL CAMPO | Indicazioni per la compilazione |
|--|---------------------------------|
| Società esclusa dall'applicazione dell'art. 4 con DPCM (art. 4, c. 9) | no |
| Società esclusa dall'applicazione dell'art. 4 con provvedimento del Presidente della Regione o delle Prov. Autonome (art. 4, c. 9) | no |
| Riferimento normativo atto esclusione ⁽⁴⁾ | - |

DATI DI BILANCIO PER LA VERIFICA TUSP

| NOME DEL CAMPO | Anno 2020 |
|--|---|
| Tipologia di attività svolta | Attività produttive di beni e servizi |
| Numero medio di dipendenti | n. 27 dipendenti, di cui: - Quadri 4 - Impiegati 23 La spesa del personale per il 2020 (aggregato B9 del conto economico) è pari a € 1.819.786 |
| Numero dei componenti dell'organo di amministrazione | n. 3 |
| Compenso dei componenti dell'organo di amministrazione | € 36.750 |
| Numero dei componenti dell'organo di controllo | n. 5 – trattasi di Collegio sindacale composto da n. 3 membri effettivi e n. 2 membri supplenti È altresì presente una società di revisione |
| Compenso dei componenti dell'organo di controllo | € 19.552 per il Collegio Sindacale € 10.000 per la Società di revisione |

| NOME DEL CAMPO | 2020 | 2019 | 2018 | 2017 | 2016 |
|-----------------------|--------|-------|--------|-------|--------|
| Approvazione bilancio | si | si | si | si | si |
| Risultato d'esercizio | 17.714 | 3.493 | 34.458 | 4.713 | 32.503 |

1. Attività produttive di beni e servizi o Distretti tecnologici

| NOME DEL CAMPO | 2020 | 2019 | 2018 |
|--|-----------|-----------|-----------|
| A1) Ricavi delle vendite e delle prestazioni | 2.427.271 | 2.479.067 | 3.011.280 |
| A5) Altri Ricavi e Proventi | 24.143 | 9.684 | 106.077 |
| di cui Contributi in conto esercizio | 169 | 1.136 | 0 |

QUOTA DI POSSESSO (quota diretta e/o indiretta)

| NOME DEL CAMPO | Indicazioni per la compilazione |
|---|---|
| Tipologia di Partecipazione | Partecipazione indiretta |
| Quota diretta ⁽⁵⁾ | - |
| Codice Fiscale Tramite ⁽⁶⁾ | 07937540016 |
| Denominazione Tramite (organismo) ⁽⁶⁾ | Società Metropolitana Acque Torino S.p.a. |
| Quota detenuta dalla Tramite nella società ⁽⁷⁾ | 91.62% |
| Quota detenuta indirettamente dall'Amministrazione | 0,0001% |

QUOTA DI POSSESSO – TIPO DI CONTROLLO

| NOME DEL CAMPO | Indicazioni per la compilazione |
|-------------------|---------------------------------|
| Tipo di controllo | nessuno |

INFORMAZIONI ED ESITO PER LA RAZIONALIZZAZIONE

| NOME DEL CAMPO | Indicazioni per la compilazione |
|--|---|
| Partecipazione ancora detenuta alla data di adozione del provvedimento | SI |
| Società controllata da una quotata | SI |
| CF della società quotata controllante ⁽⁸⁾ | 07937540016 |
| Denominazione della società quotata controllante ⁽⁸⁾ | Società Metropolitana Acque Torino S.p.a. - SMAT S.p.a. |

| NOME DEL CAMPO | Indicazioni per la compilazione |
|---|---|
| La partecipata svolge un'attività di produzione di beni e servizi a favore dell'Amministrazione? | Si |
| Attività svolta dalla Partecipata | autoproduzione di beni o servizi strumentali all'ente o agli enti pubblici partecipanti o allo svolgimento delle loro funzioni (Art. 4, c. 2, lett. d) |
| Descrizione dell'attività | <p>Servizi di engineering nel settore idrico</p> <p>La società Risorse Idriche S.p.a. opera prevalentemente nel settore engineering relativo al Servizio Idrico Integrato, occupandosi anche della realizzazione e della gestione delle reti e degli impianti funzionali al servizio medesimo. Con effetto dal 01/01/2005 ha ricevuto, in conferimento da SMAT S.p.a., il ramo d'azienda relativo ai servizi di progettazione al fine di massimizzare la sistematicità, la qualità, l'efficienza organizzativa, la flessibilità e la standardizzazione progettuale dello sviluppo tecnologico del servizio idrico integrato con particolare riferimento all'infrastrutturazione idrica territoriale connessa al Piano d'Ambito.</p> <p>Il riferimento normativo a base dell'ambito di attività della società è rappresentato dal D.lgs. n. 152/2006 "Norme in materia ambientale".</p> |
| Quota % di partecipazione detenuta dal soggetto privato ⁽⁹⁾ | - |
| Svolgimento di attività analoghe a quelle svolte da altre società (art.20, c.2 lett.c) | no |
| Necessità di contenimento dei costi di funzionamento (art.20, c.2 lett.f) | no |
| Necessità di aggregazione di società (art.20, c.2 lett.g) | no |
| L'Amministrazione ha fissato, con proprio provvedimento, obiettivi specifici sui costi di funzionamento della partecipata? (art.19, c, 5) ⁽¹⁰⁾ | no |
| Esito della revisione periodica ⁽¹¹⁾ | mantenimento senza interventi |
| Modalità (razionalizzazione) ⁽¹²⁾ | - |
| Termine previsto per la razionalizzazione ⁽¹²⁾ | - |
| Dichiarazione di Cessione a titolo oneroso in Revisione straordinaria ⁽¹³⁾ | No |
| Applicazione dell'art. 24, comma 5-bis ⁽¹⁴⁾ | - |
| Note | <p>La società, sulla base delle caratteristiche operative ed economiche presentate, non rientra nelle condizioni che determinano l'obbligo di adottare misure di razionalizzazione ai sensi del co. 2 dell'art. 20 del D.lgs. 175/2016.</p> <p>Nel caso specifico del Gruppo SMAT, la competenza ad individuare interventi ed azioni di razionalizzazione su Risorse Idriche S.p.a. è in capo alla capogruppo. La società si innesta nell'organizzazione del servizio idrico integrato a livello di Ambito Territoriale Ottimale, svolgendo la totalità delle sue attività negli incarichi affidati dalla società controllante; in tal senso, risulta strumentale all'erogazione del servizio sul territorio. Il Comune verifica e valuta l'impatto di tali azioni attraverso indirizzi e monitoraggio esercitati nella veste di socio nei confronti della stessa SMAT S.p.a. Ad oggi non risultano comunicati specifici interventi di razionalizzazione.</p> |

4.2 AIDA Ambiente S.r.l. – C.F. 09909860018

DATI ANAGRAFICI DELLA PARTECIPATA

| NOME DEL CAMPO | Indicazioni per la compilazione |
|--|-----------------------------------|
| Codice Fiscale | 09909860018 |
| Denominazione | AIDA Ambiente S.r.l. |
| Data di costituzione della partecipata | 2008 |
| Forma giuridica | Società a responsabilità limitata |
| Tipo di fondazione | - |
| Altra forma giuridica | - |
| Stato di attività della partecipata | attiva |
| Data di inizio della procedura ⁽¹⁾ | - |
| Società con azioni quotate in mercati regolamentati ⁽²⁾ | - |
| Società che ha emesso strumenti finanziari quotati in mercati regolamentati (ex TUSP) ⁽²⁾ | - |
| La società è un GAL ⁽²⁾ | - |

SEDE LEGALE DELLA PARTECIPATA

| NOME DEL CAMPO | Indicazioni per la compilazione |
|----------------|---------------------------------|
| Stato | Italia |
| Provincia | Torino |
| Comune | Pianezza |
| CAP | 10144 |
| Indirizzo | Via Collegno, 60 |
| Telefono | 011.967.20.74 |
| FAX | 011.967.30.33 |
| Email | info@aidambiente.com |

SETTORE DI ATTIVITÀ DELLA PARTECIPATA

La lista dei codici Ateco è disponibile al link <http://www.istat.it/it/strumenti/definizioni-e-classificazioni/ateco-2007>

| NOME DEL CAMPO | Indicazioni per la compilazione |
|----------------|---|
| Attività 1 | Cod. ATECO 37.00.00 - Raccolta e depurazione delle acque di scarico |
| Attività 2 | Cod. ATECO 42.21.00 - Costruzione di opere di pubblica utilità per il trasporto di fluidi |

ULTERIORI INFORMAZIONI SULLA PARTECIPATA

| NOME DEL CAMPO | Indicazioni per la compilazione |
|--|---------------------------------|
| Società in house | si |
| Previsione nello statuto di limiti sul fatturato ⁽³⁾ | si |
| Società contenuta nell'allegato A al D.Lgs. n. 175/2016 | - |
| Società a partecipazione pubblica di diritto singolare (art.1, c. 4, lett. A) | no |
| Riferimento normativo società di diritto singolare ⁽³⁾ | - |
| La società adotta un sistema di contabilità analitica e separata per attività? | n.d. |
| Specificare se la disciplina applicata è stata dettata da: | |

| NOME DEL CAMPO | Indicazioni per la compilazione |
|--|---------------------------------|
| Società esclusa dall'applicazione dell'art. 4 con DPCM (art. 4, c. 9) | no |
| Società esclusa dall'applicazione dell'art. 4 con provvedimento del Presidente della Regione o delle Prov. Autonome (art. 4, c. 9) | no |
| Riferimento normativo atto esclusione ⁽⁴⁾ | - |

DATI DI BILANCIO PER LA VERIFICA TUSP

| NOME DEL CAMPO | Anno 2020 |
|--|--|
| Tipologia di attività svolta | Attività produttive di beni e servizi |
| Numero medio di dipendenti | n. 9 dipendenti, di cui: -Quadri 1 -Impiegati/operai 8 La spesa del personale per il 2020 (aggregato B9 del conto economico) è pari a € 553.244 |
| Numero dei componenti dell'organo di amministrazione | n. 3 |
| Compenso dei componenti dell'organo di amministrazione | 27.072 |
| Numero dei componenti dell'organo di controllo | n. 5 – trattasi di Collegio sindacale composto da n. 3 membri effettivi e n. 2 membri supplenti È altresì presente una società di revisione |
| Compenso dei componenti dell'organo di controllo | € 6.552 per il Collegio Sindacale € 10.000 per la Società di revisione |

| NOME DEL CAMPO | 2020 | 2019 | 2018 | 2017 | 2016 |
|-----------------------|--------|---------|---------|---------|---------|
| Approvazione bilancio | si | si | si | si | si |
| Risultato d'esercizio | 53.827 | 115.815 | 173.097 | 117.704 | 397.350 |

1. Attività produttive di beni e servizi o Distretti tecnologici

| NOME DEL CAMPO | 2020 | 2019 | 2018 |
|--|-----------|-----------|-----------|
| A1) Ricavi delle vendite e delle prestazioni | 1.381.429 | 1.399.375 | 1.481.051 |
| A5) Altri Ricavi e Proventi | 13.329 | 56.976 | 67.813 |
| di cui Contributi in conto esercizio | 1.395 | - | - |

QUOTA DI POSSESSO (quota diretta e/o indiretta)

| NOME DEL CAMPO | Indicazioni per la compilazione |
|---|---|
| Tipologia di Partecipazione | Partecipazione indiretta |
| Quota diretta ⁽⁵⁾ | - |
| Codice Fiscale Tramite ⁽⁶⁾ | 07937540016 |
| Denominazione Tramite (organismo) ⁽⁶⁾ | Società Metropolitana Acque Torino S.p.a. |
| Quota detenuta dalla Tramite nella società ⁽⁷⁾ | 51,00% |
| Quota detenuta indirettamente dall'Amministrazione | 0,000030% |

QUOTA DI POSSESSO – TIPO DI CONTROLLO

| NOME DEL CAMPO | Indicazioni per la compilazione |
|-------------------|---------------------------------|
| Tipo di controllo | nessuno |

INFORMAZIONI ED ESITO PER LA RAZIONALIZZAZIONE

| NOME DEL CAMPO | Indicazioni per la compilazione |
|--|---|
| Partecipazione ancora detenuta alla data di adozione del provvedimento | SI |
| Società controllata da una quotata | SI |
| CF della società quotata controllante ⁽⁸⁾ | 07937540016 |
| Denominazione della società quotata controllante ⁽⁸⁾ | Società Metropolitana Acque Torino S.p.a. - SMAT S.p.a. |

| NOME DEL CAMPO | Indicazioni per la compilazione |
|---|---|
| La partecipata svolge un'attività di produzione di beni e servizi a favore dell'Amministrazione? | Si |
| Attività svolta dalla Partecipata | autoproduzione di beni o servizi strumentali all'ente o agli enti pubblici partecipanti o allo svolgimento delle loro funzioni (Art. 4, c. 2, lett. d) |
| Descrizione dell'attività | Servizio depurazione nel settore idrico La società AIDA Ambiente S.r.l. è stata costituita al fine di ottemperare a quanto previsto dalle deliberazioni dell'Autorità d'Ambito Torinese in tema di processo di riunificazione delle gestioni del servizio idrico integrato all'interno del territorio dell'Ambito 3 - Torinese. La società si occupa, in particolare, della gestione tecnica ed operativa dell'impianto di depurazione di Pianezza e della gestione del servizio per lo smaltimento dei rifiuti liquidi non pericolosi. Il riferimento normativo a base dell'ambito di attività della società è rappresentato dal D.lgs. n. 152/2006 "Norme in materia ambientale". |
| Quota % di partecipazione detenuta dal soggetto privato ⁽⁹⁾ | - |
| Svolgimento di attività analoghe a quelle svolte da altre società (art.20, c.2 lett.c) | no |
| Necessità di contenimento dei costi di funzionamento (art.20, c.2 lett.f) | no |
| Necessità di aggregazione di società (art.20, c.2 lett.g) | no |
| L'Amministrazione ha fissato, con proprio provvedimento, obiettivi specifici sui costi di funzionamento della partecipata? (art.19, c, 5) ⁽¹⁰⁾ | no |
| Esito della revisione periodica ⁽¹¹⁾ | mantenimento senza interventi |
| Modalità (razionalizzazione) ⁽¹²⁾ | - |
| Termine previsto per la razionalizzazione ⁽¹²⁾ | - |
| Dichiarazione di Cessione a titolo oneroso in Revisione straordinaria ⁽¹³⁾ | No |
| Applicazione dell'art. 24, comma 5-bis ⁽¹⁴⁾ | - |
| Note | La società, sulla base delle caratteristiche operative ed economiche presentate, non rientra nelle condizioni che determinano l'obbligo di adottare misure di razionalizzazione ai sensi del co. 2 dell'art. 20 del D.lgs. 175/2016. Nel caso specifico del Gruppo SMAT, la competenza ad individuare interventi ed azioni di razionalizzazione su Aida Ambiente S.r.l. è in capo alla capogruppo. La società svolge una parte del servizio idrico integrato in accordo con l'organizzazione a livello di Ambito Territoriale Ottimale, avendo ad oggetto la gestione di segmenti del ciclo idrico integrato, gestito dalla società controllante, e la gestione dei rifiuti liquidi; in tal senso, risulta strumentale all'erogazione del servizio sul territorio. Il Comune verifica e valuta l'impatto di tali azioni attraverso indirizzi e monitoraggio esercitati nella veste di socio nei confronti della stessa SMAT S.p.a. Ad oggi non risultano comunicati specifici interventi di razionalizzazione. |

4.3 Società Acque Potabili S.p.a. in liquidazione - SAP S.p.a. – C.F. 11100280012

DATI ANAGRAFICI DELLA PARTECIPATA

| NOME DEL CAMPO | Indicazioni per la compilazione |
|--|--|
| Codice Fiscale | 11100280012 |
| Denominazione | Società Acque Potabili S.p.a. in liquidazione - SAP S.p.a. |
| Data di costituzione della partecipata | 2014 |
| Forma giuridica | Società per azioni |
| Tipo di fondazione | - |
| Altra forma giuridica | - |
| Stato di attività della partecipata | in liquidazione volontaria o scioglimento |
| Data di inizio della procedura ⁽¹⁾ | 31.05.2021 |
| Società con azioni quotate in mercati regolamentati ⁽²⁾ | - |
| Società che ha emesso strumenti finanziari quotati in mercati regolamentati (ex TUSP) ⁽²⁾ | - |
| La società è un GAL ⁽²⁾ | - |

SEDE LEGALE DELLA PARTECIPATA

| NOME DEL CAMPO | Indicazioni per la compilazione |
|----------------|---------------------------------|
| Stato | Italia |
| Provincia | Torino |
| Comune | Torino |
| CAP | 10152 |
| Indirizzo | Corso XI Febbraio, 22 |
| Telefono | n.d. |
| FAX | n.d. |
| Email | n.d. |

SETTORE DI ATTIVITÀ DELLA PARTECIPATA

La lista dei codici Ateco è disponibile al link <http://www.istat.it/it/strumenti/definizioni-e-classificazioni/ateco-2007>

| NOME DEL CAMPO | Indicazioni per la compilazione |
|----------------|--|
| Attività 1 | Cod. ATECO 36.00.00 – Raccolta, Trattamento e Fornitura di acqua |

ULTERIORI INFORMAZIONI SULLA PARTECIPATA

| NOME DEL CAMPO | Indicazioni per la compilazione |
|--|---------------------------------|
| Società in house | no |
| Previsione nello statuto di limiti sul fatturato ⁽³⁾ | no |
| Società contenuta nell'allegato A al D.Lgs. n. 175/2016 | - |
| Società a partecipazione pubblica di diritto singolare (art.1, c. 4, lett. A) | no |
| Riferimento normativo società di diritto singolare ⁽³⁾ | - |
| La società adotta un sistema di contabilità analitica e separata per attività? | no |
| Specificare se la disciplina applicata è stata dettata da: | - |
| Società esclusa dall'applicazione dell'art. 4 con DPCM (art. 4, c. 9) | no |

| NOME DEL CAMPO | Indicazioni per la compilazione |
|--|---------------------------------|
| Società esclusa dall'applicazione dell'art. 4 con provvedimento del Presidente della Regione o delle Prov. Autonome (art. 4, c. 9) | no |
| Riferimento normativo atto esclusione ⁽⁴⁾ | - |

DATI DI BILANCIO PER LA VERIFICA TUSP

| NOME DEL CAMPO | Anno 2020 |
|--|--|
| Tipologia di attività svolta | Attività produttive di beni e servizi |
| Numero medio di dipendenti | 0 |
| Numero dei componenti dell'organo di amministrazione | n. 3 |
| Compenso dei componenti dell'organo di amministrazione | € 34.330,60 per il Consiglio di Amministrazione + € 20.000 per la carica di Amministratore Delegato |
| Numero dei componenti dell'organo di controllo | n. 5 – trattasi di Collegio sindacale composto da n. 3 membri effettivi e n. 2 membri supplenti È altresì presente una società di revisione |
| Compenso dei componenti dell'organo di controllo | € 25.027,32 per il Collegio Sindacale € 22.400, di cui € 4.000 relativi ad altri servizi diversi dalla revisione contabile, per la Società di revisione |

| NOME DEL CAMPO | 2020 | 2019 | 2018 | 2017 | 2016 |
|---|------------|----------|-------------|------------|------------|
| Approvazione bilancio | sì | sì | sì | sì | sì |
| Risultato netto del conto economico d'esercizio* | -3.042.000 | -709.000 | -10.708.000 | -3.868.000 | -7.236.000 |
| Risultato del Conto Economico complessivo dell'esercizio* | -3.042.000 | -709.000 | -10.708.000 | -3.863.000 | -7.232.000 |

* valori arrotondati alle migliaia

1. Attività produttive di beni e servizi o Distretti tecnologici

| NOME DEL CAMPO | 2020 | 2019 | 2018 |
|---|---------|---------|---------|
| A1) Ricavi delle vendite e delle prestazioni* | - | 15.000 | 15.000 |
| A5) Altri Ricavi e Proventi * | 894.000 | 153.000 | 270.000 |
| di cui Contributi in conto esercizio | - | - | - |

* valori arrotondati alle migliaia

QUOTA DI POSSESSO (quota diretta e/o indiretta)

| NOME DEL CAMPO | Indicazioni per la compilazione |
|---|---|
| Tipologia di Partecipazione | Partecipazione indiretta |
| Quota diretta ⁽⁵⁾ | - |
| Codice Fiscale Tramite ⁽⁶⁾ | 07937540016 |
| Denominazione Tramite (organismo) ⁽⁶⁾ | Società Metropolitana Acque Torino S.p.a. |
| Quota detenuta dalla Tramite nella società ⁽⁷⁾ | 44,92% |
| Quota detenuta indirettamente dall'Amministrazione | 0,00003% |

QUOTA DI POSSESSO – TIPO DI CONTROLLO

| NOME DEL CAMPO | Indicazioni per la compilazione |
|-------------------|---------------------------------|
| Tipo di controllo | nessuno |

INFORMAZIONI ED ESITO PER LA RAZIONALIZZAZIONE

| NOME DEL CAMPO | Indicazioni per la compilazione |
|--|---|
| Partecipazione ancora detenuta alla data di adozione del provvedimento | SI |
| Società controllata da una quotata | SI |
| CF della società quotata controllante ⁽⁸⁾ | 07937540016 |
| Denominazione della società quotata controllante ⁽⁸⁾ | Società Metropolitana Acque Torino S.p.a. - SMAT S.p.a. |

| NOME DEL CAMPO | Indicazioni per la compilazione |
|---|---|
| La partecipata svolge un'attività di produzione di beni e servizi a favore dell'Amministrazione? | No |
| Attività svolta dalla Partecipata | produzione di un servizio di interesse generale (Art. 4, c. 2, lett. a) |
| Descrizione dell'attività | Gestione del Servizio Idrico Integrato La società Acque Potabili S.p.a. esercitava l'attività inerente la distribuzione dell'acqua e la gestione del servizio idrico integrato e provvedeva a coordinare l'attività del Gruppo SAP; in tal senso definiva obiettivi strategici e svolgeva consulenza tecnico amministrativa alle società controllate operanti nella derivazione, produzione e trattamento di acque potabili ed altre acque per condurle ad uso domestico, pubblico e industriale, nella raccolta delle acque usate in rete fognaria e nella loro depurazione per la re immissione nell'ambiente. La società aveva altresì ad oggetto l'assunzione, lo studio, la progettazione, la costruzione e l'esercizio di acquedotti, di opere di risanamento e trattamento inerenti depuratori, fognature, impianti di raccolta, trasporto, trattamento e smaltimento. |
| Quota % di partecipazione detenuta dal soggetto privato ⁽⁹⁾ | n.d. |
| Svolgimento di attività analoghe a quelle svolte da altre società (art.20, c.2 lett.c) | no |
| Necessità di contenimento dei costi di funzionamento (art.20, c.2 lett.f) | no |
| Necessità di aggregazione di società (art.20, c.2 lett.g) | no |
| L'Amministrazione ha fissato, con proprio provvedimento, obiettivi specifici sui costi di funzionamento della partecipata? (art.19, c, 5) ⁽¹⁰⁾ | no |
| Esito della revisione periodica ⁽¹¹⁾ | razionalizzazione |
| Modalità (razionalizzazione) ⁽¹²⁾ | liquidazione della società |
| Termine previsto per la razionalizzazione ⁽¹²⁾ | n.d. |
| Dichiarazione di Cessione a titolo oneroso in Revisione straordinaria ⁽¹³⁾ | No |
| Applicazione dell'art. 24, comma 5-bis ⁽¹⁴⁾ | - |
| Note | La società è in corso di dismissione in quanto è stata posta in liquidazione con deliberazione dell'assemblea straordinaria dei soci del 29/04/2021; in tal senso non è necessario formulare ulteriori indicazioni in merito ad eventuali interventi di razionalizzazione. Nel caso specifico del Gruppo SMAT, la competenza ad individuare interventi ed azioni di razionalizzazione su SAP S.p.a. è in capo alla capogruppo. Il Comune verifica e valuta l'impatto di tali azioni attraverso indirizzi e monitoraggio esercitati nella veste di socio nei confronti della stessa SMAT S.p.a. Ad oggi risultano in corso le procedure relative alla liquidazione di SAP S.p.a. |

4.4 Servizio Idrico Integrato del Biellese e Vercellese S.p.a. - SII S.p.a. – C.F. 94005970028

DATI ANAGRAFICI DELLA PARTECIPATA

| NOME DEL CAMPO | Indicazioni per la compilazione |
|--|---|
| Codice Fiscale | 94005970028 |
| Denominazione | Servizio Idrico Integrato del Biellese e Vercellese S.p.a. - SII S.p.a. |
| Data di costituzione della partecipata | 1992 |
| Forma giuridica | Società per azioni |
| Tipo di fondazione | - |
| Altra forma giuridica | - |
| Stato di attività della partecipata | attiva |
| Data di inizio della procedura ⁽¹⁾ | - |
| Società con azioni quotate in mercati regolamentati ⁽²⁾ | - |
| Società che ha emesso strumenti finanziari quotati in mercati regolamentati (ex TUSP) ⁽²⁾ | - |
| La società è un GAL ⁽²⁾ | - |

SEDE LEGALE DELLA PARTECIPATA

| NOME DEL CAMPO | Indicazioni per la compilazione |
|----------------|--|
| Stato | Italia |
| Provincia | Vercelli |
| Comune | Vercelli |
| CAP | 13100 |
| Indirizzo | Via F.lli Bandiera, 16 |
| Telefono | 0161 257425 |
| FAX | n.d. |
| Email | segreteria@siispa.it - siispa@legalmail.it |

SETTORE DI ATTIVITÀ DELLA PARTECIPATA

La lista dei codici Ateco è disponibile al link <http://www.istat.it/it/strumenti/definizioni-e-classificazioni/ateco-2007>

| NOME DEL CAMPO | Indicazioni per la compilazione |
|----------------|--|
| Attività 1 | Cod. ATECO 36.00.00 - Raccolta, trattamento e fornitura di acqua |

ULTERIORI INFORMAZIONI SULLA PARTECIPATA

| NOME DEL CAMPO | Indicazioni per la compilazione |
|--|---------------------------------|
| Società in house | no |
| Previsione nello statuto di limiti sul fatturato ⁽³⁾ | no |
| Società contenuta nell'allegato A al D.Lgs. n. 175/2016 | - |
| Società a partecipazione pubblica di diritto singolare (art.1, c. 4, lett. A) | no |
| Riferimento normativo società di diritto singolare ⁽³⁾ | - |
| La società adotta un sistema di contabilità analitica e separata per attività? | n.d. |
| Specificare se la disciplina applicata è stata dettata da: | |
| Società esclusa dall'applicazione dell'art. 4 con DPCM (art. 4, c. 9) | no |

| NOME DEL CAMPO | Indicazioni per la compilazione |
|--|---------------------------------|
| Società esclusa dall'applicazione dell'art. 4 con provvedimento del Presidente della Regione o delle Prov. Autonome (art. 4, c. 9) | no |
| Riferimento normativo atto esclusione ⁽⁴⁾ | - |

DATI DI BILANCIO PER LA VERIFICA TUSP

| NOME DEL CAMPO | Anno 2020 |
|--|---|
| Tipologia di attività svolta | Attività produttive di beni e servizi |
| Numero medio di dipendenti | n. 48 dipendenti, di cui: - Dirigenti 1 - Impiegati 16 - Operai 31 La spesa del personale per il 2020 (aggregato B9 del conto economico) è pari a € 2.285.114 |
| Numero dei componenti dell'organo di amministrazione | n. 5 |
| Compenso dei componenti dell'organo di amministrazione | € 27.750 |
| Numero dei componenti dell'organo di controllo | n. 5 – trattasi di Collegio sindacale composto da n. 3 membri effettivi e n. 2 membri supplenti È altresì presente una società di revisione |
| Compenso dei componenti dell'organo di controllo | € 21.507 per il Collegio Sindacale € 23.945, di cui € 11.560 riguardanti altri servizi diversi dalla revisione contabile, per la società di revisione |

| NOME DEL CAMPO | 2020 | 2019 | 2018 | 2017 | 2016 |
|-----------------------|---------|---------|---------|-----------|---------|
| Approvazione bilancio | sì | sì | sì | sì | sì |
| Risultato d'esercizio | 215.124 | 197.245 | 669.899 | 1.043.147 | 308.888 |

1. Attività produttive di beni e servizi o Distretti tecnologici

| NOME DEL CAMPO | 2020 | 2019 | 2018 |
|--|------------|------------|------------|
| A1) Ricavi delle vendite e delle prestazioni | 11.042.810 | 11.014.676 | 11.437.149 |
| A5) Altri Ricavi e Proventi | 650.376 | 805.287 | 803.640 |
| di cui Contributi in conto esercizio | - | - | - |

QUOTA DI POSSESSO (quota diretta e/o indiretta)

| NOME DEL CAMPO | Indicazioni per la compilazione |
|---|---|
| Tipologia di Partecipazione | Partecipazione indiretta |
| Quota diretta ⁽⁵⁾ | - |
| Codice Fiscale Tramite ⁽⁶⁾ | 07937540016 |
| Denominazione Tramite (organismo) ⁽⁶⁾ | Società Metropolitana Acque Torino S.p.a. |
| Quota detenuta dalla Tramite nella società ⁽⁷⁾ | 19,99% |
| Quota detenuta indirettamente dall'Amministrazione | 0,00001% |

QUOTA DI POSSESSO – TIPO DI CONTROLLO

| NOME DEL CAMPO | Indicazioni per la compilazione |
|-------------------|---------------------------------|
| Tipo di controllo | nessuno |

INFORMAZIONI ED ESITO PER LA RAZIONALIZZAZIONE

| NOME DEL CAMPO | Indicazioni per la compilazione |
|--|---|
| Partecipazione ancora detenuta alla data di adozione del provvedimento | SI |
| Società controllata da una quotata | SI |
| CF della società quotata controllante ⁽⁸⁾ | 07937540016 |
| Denominazione della società quotata controllante ⁽⁸⁾ | Società Metropolitana Acque Torino S.p.a. - SMAT S.p.a. |

| NOME DEL CAMPO | Indicazioni per la compilazione |
|---|---|
| La partecipata svolge un'attività di produzione di beni e servizi a favore dell'Amministrazione? | No |
| Attività svolta dalla Partecipata | produzione di un servizio di interesse generale (Art. 4, c. 2, lett. a) |
| Descrizione dell'attività | Gestione del Servizio Idrico Integrato La società S.I.I. S.p.a. si occupa della gestione del servizio idrico integrato nell'Ambito 2 Verellese (servizi di distribuzione di acqua ad usi civili ed industriali, fognatura e depurazione). Il riferimento normativo a base dell'ambito di attività della società è rappresentato dal D.lgs. n. 152/2006 "Norme in materia ambientale". |
| Quota % di partecipazione detenuta dal soggetto privato ⁽⁹⁾ | - |
| Svolgimento di attività analoghe a quelle svolte da altre società (art.20, c.2 lett.c) | no |
| Necessità di contenimento dei costi di funzionamento (art.20, c.2 lett.f) | no |
| Necessità di aggregazione di società (art.20, c.2 lett.g) | no |
| L'Amministrazione ha fissato, con proprio provvedimento, obiettivi specifici sui costi di funzionamento della partecipata? (art.19, c, 5) ⁽¹⁰⁾ | no |
| Esito della revisione periodica ⁽¹¹⁾ | mantenimento senza interventi |
| Modalità (razionalizzazione) ⁽¹²⁾ | - |
| Termine previsto per la razionalizzazione ⁽¹²⁾ | - |
| Dichiarazione di Cessione a titolo oneroso in Revisione straordinaria ⁽¹³⁾ | No |
| Applicazione dell'art. 24, comma 5-bis ⁽¹⁴⁾ | - |
| Note | La società, sulla base delle caratteristiche operative ed economiche presentate, non rientra nelle condizioni che determinano l'obbligo di adottare misure di razionalizzazione ai sensi del co. 2 dell'art. 20 del D.lgs. 175/2016. Nel caso specifico del Gruppo SMAT, la competenza ad individuare interventi ed azioni di razionalizzazione su SII S.p.a. è in capo alla capogruppo. Il Comune verifica e valuta l'impatto di tali azioni attraverso indirizzi e monitoraggio esercitati nella veste di socio nei confronti della stessa SMAT S.p.a. Ad oggi non risultano comunicati specifici interventi di razionalizzazione. |

4.5 Nord Ovest Servizi S.p.a. - NOS S.p.a. – C.F. 08448160013

DATI ANAGRAFICI DELLA PARTECIPATA

| NOME DEL CAMPO | Indicazioni per la compilazione |
|--|--|
| Codice Fiscale | 08448160013 |
| Denominazione | Nord Ovest Servizi S.p.a. – NOS S.p.a. |
| Data di costituzione della partecipata | 2002 |
| Forma giuridica | Società per azioni |
| Tipo di fondazione | - |
| Altra forma giuridica | - |
| Stato di attività della partecipata | attiva |
| Data di inizio della procedura ⁽¹⁾ | - |
| Società con azioni quotate in mercati regolamentati ⁽²⁾ | - |
| Società che ha emesso strumenti finanziari quotati in mercati regolamentati (ex TUSP) ⁽²⁾ | - |
| La società è un GAL ⁽²⁾ | - |

SEDE LEGALE DELLA PARTECIPATA

| NOME DEL CAMPO | Indicazioni per la compilazione |
|----------------|---------------------------------|
| Stato | Italia |
| Provincia | Torino |
| Comune | Torino |
| CAP | 10152 |
| Indirizzo | Corso XI Febbraio, 14 |
| Telefono | n.d. |
| FAX | n.d. |
| Email | n.d. |

SETTORE DI ATTIVITÀ DELLA PARTECIPATA

La lista dei codici Ateco è disponibile al link <http://www.istat.it/it/strumenti/definizioni-e-classificazioni/ateco-2007>

| NOME DEL CAMPO | Indicazioni per la compilazione |
|----------------|--|
| Attività 1 | Cod. ATECO 64.20.00 – Attività delle società di partecipazione (holding) |

ULTERIORI INFORMAZIONI SULLA PARTECIPATA

| NOME DEL CAMPO | Indicazioni per la compilazione |
|--|---------------------------------|
| Società in house | no |
| Previsione nello statuto di limiti sul fatturato ⁽³⁾ | no |
| Società contenuta nell'allegato A al D.Lgs. n. 175/2016 | - |
| Società a partecipazione pubblica di diritto singolare (art.1, c. 4, lett. A) | no |
| Riferimento normativo società di diritto singolare ⁽³⁾ | - |
| La società adotta un sistema di contabilità analitica e separata per attività? | no |
| Specificare se la disciplina applicata è stata dettata da: | - |
| Società esclusa dall'applicazione dell'art. 4 con DPCM (art. 4, c. 9) | no |

| NOME DEL CAMPO | Indicazioni per la compilazione |
|--|---------------------------------|
| Società esclusa dall'applicazione dell'art. 4 con provvedimento del Presidente della Regione o delle Prov. Autonome (art. 4, c. 9) | no |
| Riferimento normativo atto esclusione ⁽⁴⁾ | - |

DATI DI BILANCIO PER LA VERIFICA TUSP

| NOME DEL CAMPO | Anno 2020 |
|--|--|
| Tipologia di attività svolta | Attività produttive di beni e servizi |
| Numero medio di dipendenti | 0 |
| Numero dei componenti dell'organo di amministrazione | 5 |
| Compenso dei componenti dell'organo di amministrazione | - |
| Numero dei componenti dell'organo di controllo | n. 5 – trattasi di Collegio sindacale composto da n. 3 membri effettivi e n. 2 membri supplenti È altresì presente una società di revisione |
| Compenso dei componenti dell'organo di controllo | € 3.033 per il Collegio Sindacale € 7.280 per la società di revisione |

| NOME DEL CAMPO | 2020 | 2019 | 2018 | 2017 | 2016 |
|-----------------------|--------|---------|---------|---------|---------|
| Approvazione bilancio | sì | sì | sì | sì | sì |
| Risultato d'esercizio | -7.786 | 346.122 | 692.865 | 542.812 | 387.393 |

1. Attività produttive di beni e servizi o Distretti tecnologici

| NOME DEL CAMPO | 2020 | 2019 | 2018 |
|--|--------|---------|---------|
| A1) Ricavi delle vendite e delle prestazioni | 68.320 | 118.386 | 112.000 |
| A5) Altri Ricavi e Proventi | 103 | - | - |
| di cui Contributi in conto esercizio | - | - | - |

QUOTA DI POSSESSO (quota diretta e/o indiretta)

| NOME DEL CAMPO | Indicazioni per la compilazione |
|---|---|
| Tipologia di Partecipazione | Partecipazione indiretta |
| Quota diretta ⁽⁵⁾ | - |
| Codice Fiscale Tramite ⁽⁶⁾ | 07937540016 |
| Denominazione Tramite (organismo) ⁽⁶⁾ | Società Metropolitana Acque Torino S.p.a. |
| Quota detenuta dalla Tramite nella società ⁽⁷⁾ | 10,00% |
| Quota detenuta indirettamente dall'Amministrazione | 0,000006% |

QUOTA DI POSSESSO – TIPO DI CONTROLLO

| NOME DEL CAMPO | Indicazioni per la compilazione |
|-------------------|---------------------------------|
| Tipo di controllo | nessuno |

INFORMAZIONI ED ESITO PER LA RAZIONALIZZAZIONE

| NOME DEL CAMPO | Indicazioni per la compilazione |
|--|---------------------------------|
| Partecipazione ancora detenuta alla data di adozione del provvedimento | SI |
| Società controllata da una quotata | SI |
| CF della società quotata controllante ⁽⁸⁾ | 07937540016 |

| NOME DEL CAMPO | Indicazioni per la compilazione |
|---|---|
| Denominazione della società quotata controllante ⁽⁸⁾ | Società Metropolitana Acque Torino S.p.a. - SMAT S.p.a. |

| NOME DEL CAMPO | Indicazioni per la compilazione |
|---|--|
| La partecipata svolge un'attività di produzione di beni e servizi a favore dell'Amministrazione? | No |
| Attività svolta dalla Partecipata | attività diversa dalle precedenti |
| Descrizione dell'attività | Assunzione di partecipazioni in società esercenti attività in ambito ambientale (Holding) La Nord Ovest Servizi S.p.a. svolge attività di assunzione di partecipazioni in società che hanno per oggetto l'esercizio diretto o indiretto di attività di igiene urbana, di mobilità e di ciclo idrico integrato. In particolare la società gestisce la partecipazione del 45% (acquisita il 26.06.2002) nella società Asti Servizi Pubblici S.p.a. operante nell'ambito dei servizi pubblici della città di Asti. |
| Quota % di partecipazione detenuta dal soggetto privato ⁽⁹⁾ | 75,00% Il dato è riportato anche se la società non è riconducibile ad una forma di partenariato pubblico privato |
| Svolgimento di attività analoghe a quelle svolte da altre società (art.20, c.2 lett.c) | no |
| Necessità di contenimento dei costi di funzionamento (art.20, c.2 lett.f) | no |
| Necessità di aggregazione di società (art.20, c.2 lett.g) | no |
| L'Amministrazione ha fissato, con proprio provvedimento, obiettivi specifici sui costi di funzionamento della partecipata? (art.19, c, 5) ⁽¹⁰⁾ | no |
| Esito della revisione periodica ⁽¹¹⁾ | mantenimento senza interventi |
| Modalità (razionalizzazione) ⁽¹²⁾ | - |
| Termine previsto per la razionalizzazione ⁽¹²⁾ | - |
| Dichiarazione di Cessione a titolo oneroso in Revisione straordinaria ⁽¹³⁾ | No |
| Applicazione dell'art. 24, comma 5-bis ⁽¹⁴⁾ | - |
| Note | Dall'analisi dei dati e delle caratteristiche operative della società emergono condizioni (società priva di dipendenti e con fatturato medio dell'ultimo triennio inferiore alla soglia di € 1.000.000) che comporterebbero l'obbligo di avviare azioni di razionalizzazione ai sensi del co. 2 dell'art. 20 del D.lgs. 175/2016. Nel caso specifico del Gruppo SMAT, la competenza ad individuare interventi ed azioni di razionalizzazione su NOS S.p.a. è in capo alla capogruppo. Il Comune verifica e valuta l'impatto di tali azioni attraverso indirizzi e monitoraggio esercitati nella veste di socio nei confronti della stessa SMAT S.p.a. Ad oggi non risultano comunicati specifici interventi di razionalizzazione. |

4.6 Acque Potabili Siciliane S.p.a. in fallimento - APS S.p.a. – C.F. 05599880829

DATI ANAGRAFICI DELLA PARTECIPATA

| NOME DEL CAMPO | Indicazioni per la compilazione |
|--|--|
| Codice Fiscale | 05599880829 |
| Denominazione | Acque Potabili Siciliane S.p.a. in fallimento - APS S.p.a. |
| Data di costituzione della partecipata | 2007 |
| Forma giuridica | Società per azioni |
| Tipo di fondazione | - |
| Altra forma giuridica | - |
| Stato di attività della partecipata | soggetta a procedure concorsuali |
| Data di inizio della procedura ⁽¹⁾ | 2013 |
| Società con azioni quotate in mercati regolamentati ⁽²⁾ | - |
| Società che ha emesso strumenti finanziari quotati in mercati regolamentati (ex TUSP) ⁽²⁾ | - |
| La società è un GAL ⁽²⁾ | - |

SEDE LEGALE DELLA PARTECIPATA

| NOME DEL CAMPO | Indicazioni per la compilazione |
|----------------|---------------------------------|
| Stato | Italia |
| Provincia | Palermo |
| Comune | Palermo |
| CAP | 90146 |
| Indirizzo | Via Ugo La Malfa, 28/A |
| Telefono | n.d. |
| FAX | n.d. |
| Email | n.d. |

SETTORE DI ATTIVITÀ DELLA PARTECIPATA

La lista dei codici Ateco è disponibile al link <http://www.istat.it/it/strumenti/definizioni-e-classificazioni/ateco-2007>

| NOME DEL CAMPO | Indicazioni per la compilazione |
|----------------|--|
| Attività 1 | Cod. ATECO 36.00.00 – Raccolta, Trattamento e Fornitura di acqua |
| Attività 2 | Cod. ATECO 37.00.00 – Gestione delle reti fognarie |

ULTERIORI INFORMAZIONI SULLA PARTECIPATA

| NOME DEL CAMPO | Indicazioni per la compilazione |
|--|---------------------------------|
| Società in house | no |
| Previsione nello statuto di limiti sul fatturato ⁽³⁾ | no |
| Società contenuta nell'allegato A al D.Lgs. n. 175/2016 | - |
| Società a partecipazione pubblica di diritto singolare (art.1, c. 4, lett. A) | no |
| Riferimento normativo società di diritto singolare ⁽³⁾ | - |
| La società adotta un sistema di contabilità analitica e separata per attività? | no |
| Specificare se la disciplina applicata è stata dettata da: | - |

| NOME DEL CAMPO | Indicazioni per la compilazione |
|--|---------------------------------|
| Società esclusa dall'applicazione dell'art. 4 con DPCM (art. 4, c. 9) | no |
| Società esclusa dall'applicazione dell'art. 4 con provvedimento del Presidente della Regione o delle Prov. Autonome (art. 4, c. 9) | no |
| Riferimento normativo atto esclusione ⁽⁴⁾ | - |

DATI DI BILANCIO PER LA VERIFICA TUSP

| NOME DEL CAMPO | Anno 2020 |
|--|--|
| Tipologia di attività svolta | Attività produttive di beni e servizi |
| Numero medio di dipendenti | n.d. |
| Numero dei componenti dell'organo di amministrazione | 3 Trattasi di liquidatori di cui n. 1 rappresentante dell'impresa; è altresì presente un curatore fallimentare e due procuratori |
| Compenso dei componenti dell'organo di amministrazione | n.d. |
| Numero dei componenti dell'organo di controllo | 0 |
| Compenso dei componenti dell'organo di controllo | - |

| NOME DEL CAMPO | 2020 | 2019 | 2018 | 2017 | 2016 |
|-----------------------|------|------|------|------|------|
| Approvazione bilancio | no | no | no | no | no |
| Risultato d'esercizio | n.d. | n.d. | n.d. | n.d. | n.d. |

1. Attività produttive di beni e servizi o Distretti tecnologici

| NOME DEL CAMPO | 2020 | 2019 | 2018 |
|--|------|------|------|
| A1) Ricavi delle vendite e delle prestazioni | n.d. | n.d. | n.d. |
| A5) Altri Ricavi e Proventi | n.d. | n.d. | n.d. |
| di cui Contributi in conto esercizio | n.d. | n.d. | n.d. |

QUOTA DI POSSESSO (quota diretta e/o indiretta)

| NOME DEL CAMPO | Indicazioni per la compilazione |
|---|---|
| Tipologia di Partecipazione | Partecipazione indiretta |
| Quota diretta ⁽⁵⁾ | - |
| Codice Fiscale Tramite ⁽⁶⁾ | 07937540016 |
| Denominazione Tramite (organismo) ⁽⁶⁾ | Società Metropolitana Acque Torino S.p.a. |
| Quota detenuta dalla Tramite nella società ⁽⁷⁾ | 9,83% |
| Quota detenuta indirettamente dall'Amministrazione | 0,000006% |

QUOTA DI POSSESSO – TIPO DI CONTROLLO

| NOME DEL CAMPO | Indicazioni per la compilazione |
|-------------------|---------------------------------|
| Tipo di controllo | nessuno |

INFORMAZIONI ED ESITO PER LA RAZIONALIZZAZIONE

| NOME DEL CAMPO | Indicazioni per la compilazione |
|--|---------------------------------|
| Partecipazione ancora detenuta alla data di adozione del provvedimento | SI |
| Società controllata da una quotata | SI |
| CF della società quotata controllante ⁽⁸⁾ | 07937540016 |

| NOME DEL CAMPO | Indicazioni per la compilazione |
|---|---|
| Denominazione della società quotata controllante ⁽⁸⁾ | Società Metropolitana Acque Torino S.p.a. - SMAT S.p.a. |

| NOME DEL CAMPO | Indicazioni per la compilazione |
|---|--|
| La partecipata svolge un'attività di produzione di beni e servizi a favore dell'Amministrazione? | No |
| Attività svolta dalla Partecipata | nessuna attività |
| Descrizione dell'attività | Erogazione del Servizio Idrico Integrato La società Acque Potabili Siciliane S.p.A., in liquidazione dal 2010 ed in fallimento dal 2013, si occupava, nell'Ambito Territoriale Ottimale 1 – Palermo, dell'erogazione del servizio idrico quale insieme dei servizi di captazione, adduzione e distribuzione di acqua ad usi civili e industriali, di fognatura e di depurazione delle acque reflue. |
| Quota % di partecipazione detenuta dal soggetto privato ⁽⁹⁾ | n.d. |
| Svolgimento di attività analoghe a quelle svolte da altre società (art.20, c.2 lett.c) | no |
| Necessità di contenimento dei costi di funzionamento (art.20, c.2 lett.f) | no |
| Necessità di aggregazione di società (art.20, c.2 lett.g) | no |
| L'Amministrazione ha fissato, con proprio provvedimento, obiettivi specifici sui costi di funzionamento della partecipata? (art.19, c, 5) ⁽¹⁰⁾ | no |
| Esito della revisione periodica ⁽¹¹⁾ | razionalizzazione |
| Modalità (razionalizzazione) ⁽¹²⁾ | liquidazione della società |
| Termine previsto per la razionalizzazione ⁽¹²⁾ | <i>n.d.</i> |
| Dichiarazione di Cessione a titolo oneroso in Revisione straordinaria ⁽¹³⁾ | No |
| Applicazione dell'art. 24, comma 5-bis ⁽¹⁴⁾ | - |
| Note | La società APS S.p.a. è oggetto di procedura fallimentare; in tal senso non è necessario formulare ulteriori indicazioni in merito ad eventuali interventi di razionalizzazione.. Nel caso specifico del Gruppo SMAT, la competenza ad individuare interventi ed azioni di razionalizzazione su APS S.p.a. è in capo alla capogruppo. Il Comune verifica e valuta l'impatto di tali azioni attraverso indirizzi e monitoraggio esercitati nella veste di socio nei confronti della stessa SMAT S.p.a. Ad oggi risultano ancora in corso le procedure relative al fallimento di APS S.p.a. |

4.7 Mondo Acqua S.p.a. – C.F. 02778560041

DATI ANAGRAFICI DELLA PARTECIPATA

| NOME DEL CAMPO | Indicazioni per la compilazione |
|--|---------------------------------|
| Codice Fiscale | 02778560041 |
| Denominazione | Mondo Acqua S.p.a. |
| Data di costituzione della partecipata | 2000 |
| Forma giuridica | Società per azioni |
| Tipo di fondazione | - |
| Altra forma giuridica | - |
| Stato di attività della partecipata | attiva |
| Data di inizio della procedura ⁽¹⁾ | - |
| Società con azioni quotate in mercati regolamentati ⁽²⁾ | - |
| Società che ha emesso strumenti finanziari quotati in mercati regolamentati (ex TUSP) ⁽²⁾ | - |
| La società è un GAL ⁽²⁾ | - |

SEDE LEGALE DELLA PARTECIPATA

| NOME DEL CAMPO | Indicazioni per la compilazione |
|----------------|---|
| Stato | Italia |
| Provincia | Cuneo |
| Comune | Mondovì |
| CAP | 12084 |
| Indirizzo | Via Venezia, 6/B |
| Telefono | n.d. |
| FAX | 0174 554462 |
| Email | info@mondoacqua.com - info@pec.mondoacqua.com |

SETTORE DI ATTIVITÀ DELLA PARTECIPATA

La lista dei codici Ateco è disponibile al link <http://www.istat.it/it/strumenti/definizioni-e-classificazioni/ateco-2007>

| NOME DEL CAMPO | Indicazioni per la compilazione |
|----------------|--|
| Attività 1 | Cod. ATECO 36.00.00 – Raccolta, Trattamento e Fornitura di acqua |
| Attività 2 | Cod. ATECO 41.00.00 – Costruzione di edifici |

ULTERIORI INFORMAZIONI SULLA PARTECIPATA

| NOME DEL CAMPO | Indicazioni per la compilazione |
|--|---------------------------------|
| Società in house | no |
| Previsione nello statuto di limiti sul fatturato ⁽³⁾ | no |
| Società contenuta nell'allegato A al D.Lgs. n. 175/2016 | - |
| Società a partecipazione pubblica di diritto singolare (art.1, c. 4, lett. A) | no |
| Riferimento normativo società di diritto singolare ⁽³⁾ | - |
| La società adotta un sistema di contabilità analitica e separata per attività? | n.d. |
| Specificare se la disciplina applicata è stata dettata da: | |
| Società esclusa dall'applicazione dell'art. 4 con DPCM (art. 4, c. 9) | no |

| NOME DEL CAMPO | Indicazioni per la compilazione |
|--|---------------------------------|
| Società esclusa dall'applicazione dell'art. 4 con provvedimento del Presidente della Regione o delle Prov. Autonome (art. 4, c. 9) | no |
| Riferimento normativo atto esclusione ⁽⁴⁾ | - |

DATI DI BILANCIO PER LA VERIFICA TUSP

| NOME DEL CAMPO | Anno 2020 |
|--|--|
| Tipologia di attività svolta | Attività produttive di beni e servizi |
| Numero medio di dipendenti | n. 14 dipendenti (dato al 30.06.2021) |
| Numero dei componenti dell'organo di amministrazione | n. 7 |
| Compenso dei componenti dell'organo di amministrazione | n.d. |
| Numero dei componenti dell'organo di controllo | n. 5 – trattasi di Collegio sindacale composto da n. 3 membri effettivi e n. 2 membri supplenti È altresì presente un revisore legale dei conti |
| Compenso dei componenti dell'organo di controllo | n.d. |

| NOME DEL CAMPO | 2020* | 2019 | 2018 | 2017 | 2016 |
|-----------------------|-------|--------|---------|--------|---------|
| Approvazione bilancio | no | sì | sì | sì | sì |
| Risultato d'esercizio | n.d. | 44.675 | -44.716 | 37.943 | 197.351 |

1. Attività produttive di beni e servizi o Distretti tecnologici

| NOME DEL CAMPO | 2020* | 2019 | 2018 |
|--|-------|-----------|-----------|
| A1) Ricavi delle vendite e delle prestazioni | n.d. | 4.926.205 | 4.805.568 |
| A5) Altri Ricavi e Proventi | n.d. | 91.831 | 608.348 |
| di cui Contributi in conto esercizio | n.d. | 56.588 | 504.545 |

* ultimo bilancio disponibile al 2019

QUOTA DI POSSESSO (quota diretta e/o indiretta)

| NOME DEL CAMPO | Indicazioni per la compilazione |
|---|---|
| Tipologia di Partecipazione | Partecipazione indiretta |
| Quota diretta ⁽⁵⁾ | - |
| Codice Fiscale Tramite ⁽⁶⁾ | 07937540016 |
| Denominazione Tramite (organismo) ⁽⁶⁾ | Società Metropolitana Acque Torino S.p.a. |
| Quota detenuta dalla Tramite nella società ⁽⁷⁾ | 4,92% |
| Quota detenuta indirettamente dall'Amministrazione | 0,000003% |

QUOTA DI POSSESSO – TIPO DI CONTROLLO

| NOME DEL CAMPO | Indicazioni per la compilazione |
|-------------------|---------------------------------|
| Tipo di controllo | nessuno |

INFORMAZIONI ED ESITO PER LA RAZIONALIZZAZIONE

| NOME DEL CAMPO | Indicazioni per la compilazione |
|--|---------------------------------|
| Partecipazione ancora detenuta alla data di adozione del provvedimento | Sì |
| Società controllata da una quotata | Sì |
| CF della società quotata controllante ⁽⁸⁾ | 07937540016 |

| NOME DEL CAMPO | Indicazioni per la compilazione |
|---|---|
| Denominazione della società quotata controllante ⁽⁸⁾ | Società Metropolitana Acque Torino S.p.a. - SMAT S.p.a. |

| NOME DEL CAMPO | Indicazioni per la compilazione |
|---|---|
| La partecipata svolge un'attività di produzione di beni e servizi a favore dell'Amministrazione? | No |
| Attività svolta dalla Partecipata | produzione di un servizio di interesse generale (Art. 4, c. 2, lett. a) |
| Descrizione dell'attività | Gestione del Servizio Idrico Integrato La società Mondo Acqua S.p.a. eroga il Servizio idrico integrato a n.8 comuni dell'area monregalese, tramite la gestione dell'intero ciclo dell'acqua (raccolta, trattamento, acquisto e distribuzione), la gestione del sistema fognario e la depurazione delle acque reflue. Il riferimento normativo a base dell'ambito di attività della società è rappresentato dal D.Lgs. n. 152/2006 "Norme in materia ambientale". |
| Quota % di partecipazione detenuta dal soggetto privato ⁽⁹⁾ | n.d. |
| Svolgimento di attività analoghe a quelle svolte da altre società (art.20, c.2 lett.c) | no |
| Necessità di contenimento dei costi di funzionamento (art.20, c.2 lett.f) | no |
| Necessità di aggregazione di società (art.20, c.2 lett.g) | no |
| L'Amministrazione ha fissato, con proprio provvedimento, obiettivi specifici sui costi di funzionamento della partecipata? (art.19, c, 5) ⁽¹⁰⁾ | no |
| Esito della revisione periodica ⁽¹¹⁾ | mantenimento senza interventi |
| Modalità (razionalizzazione) ⁽¹²⁾ | - |
| Termine previsto per la razionalizzazione ⁽¹²⁾ | - |
| Dichiarazione di Cessione a titolo oneroso in Revisione straordinaria ⁽¹³⁾ | No |
| Applicazione dell'art. 24, comma 5-bis ⁽¹⁴⁾ | - |
| Note | La società, sulla base delle caratteristiche operative ed economiche presentate, non rientra nelle condizioni che determinano l'obbligo di adottare misure di razionalizzazione ai sensi del co. 2 dell'art. 20 del D.lgs. 175/2016. Nel caso specifico del Gruppo SMAT, la competenza ad individuare interventi ed azioni di razionalizzazione su Mondo Acqua S.p.a. è in capo alla capogruppo. Il Comune verifica e valuta l'impatto di tali azioni attraverso indirizzi e monitoraggio esercitati nella veste di socio nei confronti della stessa SMAT S.p.a. Ad oggi non risultano comunicati specifici interventi di razionalizzazione. |

4.8

Parco Scientifico Tecnologico per l'Ambiente Environment Park S.p.a. – C.F. 07154400019

DATI ANAGRAFICI DELLA PARTECIPATA

| NOME DEL CAMPO | Indicazioni per la compilazione |
|--|--|
| Codice Fiscale | 07154400019 |
| Denominazione | Parco Scientifico Tecnologico per l'Ambiente Environment Park S.p.a. |
| Data di costituzione della partecipata | 1996 |
| Forma giuridica | Società per azioni |
| Tipo di fondazione | - |
| Altra forma giuridica | - |
| Stato di attività della partecipata | attiva |
| Data di inizio della procedura ⁽¹⁾ | - |
| Società con azioni quotate in mercati regolamentati ⁽²⁾ | - |
| Società che ha emesso strumenti finanziari quotati in mercati regolamentati (ex TUSP) ⁽²⁾ | - |
| La società è un GAL ⁽²⁾ | - |

SEDE LEGALE DELLA PARTECIPATA

| NOME DEL CAMPO | Indicazioni per la compilazione |
|----------------|--------------------------------------|
| Stato | Italia |
| Provincia | Torino |
| Comune | Torino |
| CAP | 10121 |
| Indirizzo | Galleria San Federico, 54 |
| Telefono | 011.225.80.05 |
| FAX | 011.225.72.25 |
| Email | environmentpark@peccoci.ui.torino.it |

SETTORE DI ATTIVITÀ DELLA PARTECIPATA

La lista dei codici Ateco è disponibile al link <http://www.istat.it/it/strumenti/definizioni-e-classificazioni/ateco-2007>

| NOME DEL CAMPO | Indicazioni per la compilazione |
|----------------|--|
| Attività 1 | Cod. ATECO 72.19.09 - Ricerca e sviluppo sperimentale nel campo delle altre scienze naturali e dell'ingegneria |

ULTERIORI INFORMAZIONI SULLA PARTECIPATA

| NOME DEL CAMPO | Indicazioni per la compilazione |
|--|---------------------------------|
| Società in house | no |
| Previsione nello statuto di limiti sul fatturato ⁽³⁾ | no |
| Società contenuta nell'allegato A al D.Lgs. n. 175/2016 | - |
| Società a partecipazione pubblica di diritto singolare (art.1, c. 4, lett. A) | no |
| Riferimento normativo società di diritto singolare ⁽³⁾ | - |
| La società adotta un sistema di contabilità analitica e separata per attività? | no |
| Specificare se la disciplina applicata è stata dettata da: | - |
| Società esclusa dall'applicazione dell'art. 4 con DPCM (art. 4, c. 9) | no |

| NOME DEL CAMPO | Indicazioni per la compilazione |
|--|---------------------------------|
| Società esclusa dall'applicazione dell'art. 4 con provvedimento del Presidente della Regione o delle Prov. Autonome (art. 4, c. 9) | no |
| Riferimento normativo atto esclusione ⁽⁴⁾ | - |

DATI DI BILANCIO PER LA VERIFICA TUSP

| NOME DEL CAMPO | Anno 2020 |
|--|---|
| Tipologia di attività svolta | Attività produttive di beni e servizi |
| Numero medio di dipendenti | n. 24 dipendenti, di cui: -Dirigenti 1 -Quadri 4 -Impiegati 19 La spesa del personale per il 2020 (aggregato B9 del conto economico) è pari a € 1.472.933 |
| Numero dei componenti dell'organo di amministrazione | n. 5 |
| Compenso dei componenti dell'organo di amministrazione | € 74.535 |
| Numero dei componenti dell'organo di controllo | n. 5 – trattasi di Collegio sindacale composto da n. 3 membri effettivi e n. 2 membri supplenti È altresì presente una Società di revisione legale dei conti |
| Compenso dei componenti dell'organo di controllo | € 21.853 per il Collegio Sindacale € 8.632 per la Società di revisione |

| NOME DEL CAMPO | 2020 | 2019 | 2018 | 2017 | 2016 |
|-----------------------|--------|--------|---------|--------|----------|
| Approvazione bilancio | si | si | si | si | si |
| Risultato d'esercizio | 52.838 | 64.745 | 117.047 | 65.476 | -199.719 |

1. Attività produttive di beni e servizi o Distretti tecnologici

| NOME DEL CAMPO | 2020 | 2019 | 2018 |
|--|-----------|-----------|-----------|
| A1) Ricavi delle vendite e delle prestazioni | 6.346.754 | 4.256.994 | 6.437.951 |
| A5) Altri Ricavi e Proventi | 945.331 | 912.336 | 1.005.951 |
| di cui Contributi in conto esercizio | 863.726 | 858.154 | 860.859 |

QUOTA DI POSSESSO (quota diretta e/o indiretta)

| NOME DEL CAMPO | Indicazioni per la compilazione |
|---|---|
| Tipologia di Partecipazione | Partecipazione indiretta |
| Quota diretta ⁽⁵⁾ | - |
| Codice Fiscale Tramite ⁽⁶⁾ | 07937540016 |
| Denominazione Tramite (organismo) ⁽⁶⁾ | Società Metropolitana Acque Torino S.p.a. |
| Quota detenuta dalla Tramite nella società ⁽⁷⁾ | 3,38% |
| Quota detenuta indirettamente dall'Amministrazione | 0,000006% |

QUOTA DI POSSESSO – TIPO DI CONTROLLO

| NOME DEL CAMPO | Indicazioni per la compilazione |
|-------------------|---------------------------------|
| Tipo di controllo | nessuno |

INFORMAZIONI ED ESITO PER LA RAZIONALIZZAZIONE

| NOME DEL CAMPO | Indicazioni per la compilazione |
|--|---|
| Partecipazione ancora detenuta alla data di adozione del provvedimento | SI |
| Società controllata da una quotata | SI |
| CF della società quotata controllante ⁽⁸⁾ | 07937540016 |
| Denominazione della società quotata controllante ⁽⁸⁾ | Società Metropolitana Acque Torino S.p.a. - SMAT S.p.a. |

| NOME DEL CAMPO | Indicazioni per la compilazione |
|---|--|
| La partecipata svolge un'attività di produzione di beni e servizi a favore dell'Amministrazione? | No |
| Attività svolta dalla Partecipata | autoproduzione di beni o servizi strumentali all'ente o agli enti pubblici partecipanti o allo svolgimento delle loro funzioni (Art. 4, c. 2, lett. d) |
| Descrizione dell'attività | Gestione parco tecnologico ambientale La società produce attività strumentali alla capogruppo SMAT S.p.a. nell'ambito del servizio idrico integrato avendo ad oggetto la gestione del Parco Tecnologico ambientale deputato alla ricerca finalizzata allo sviluppo sostenibile. |
| Quota % di partecipazione detenuta dal soggetto privato ⁽⁹⁾ | 11,27% Il dato è riportato anche se la società non è riconducibile ad una forma di partenariato pubblico privato |
| Svolgimento di attività analoghe a quelle svolte da altre società (art.20, c.2 lett.c) | no |
| Necessità di contenimento dei costi di funzionamento (art.20, c.2 lett.f) | no |
| Necessità di aggregazione di società (art.20, c.2 lett.g) | no |
| L'Amministrazione ha fissato, con proprio provvedimento, obiettivi specifici sui costi di funzionamento della partecipata? (art.19, c, 5) ⁽¹⁰⁾ | no |
| Esito della revisione periodica ⁽¹¹⁾ | mantenimento senza interventi |
| Modalità (razionalizzazione) ⁽¹²⁾ | - |
| Termine previsto per la razionalizzazione ⁽¹²⁾ | - |
| Dichiarazione di Cessione a titolo oneroso in Revisione straordinaria ⁽¹³⁾ | No |
| Applicazione dell'art. 24, comma 5-bis ⁽¹⁴⁾ | - |
| Note | La società, sulla base delle caratteristiche operative ed economiche presentate, non rientra nelle condizioni che determinano l'obbligo di adottare misure di razionalizzazione ai sensi del co. 2 dell'art. 20 del D.lgs. 175/2016. Nel caso specifico del Gruppo SMAT, la competenza ad individuare interventi ed azioni di razionalizzazione su Environment Park S.p.a. è in capo alla capogruppo. Il Comune verifica e valuta l'impatto di tali azioni attraverso indirizzi e monitoraggio esercitati nella veste di socio nei confronti della stessa SMAT S.p.a. Ad oggi non risultano comunicati specifici interventi di razionalizzazione. |

4.9 Galatea S.c.a.r.l. – C.F. 01523550067

DATI ANAGRAFICI DELLA PARTECIPATA

| NOME DEL CAMPO | Indicazioni per la compilazione |
|--|--|
| Codice Fiscale | 01523550067 |
| Denominazione | Galatea S.c.a.r.l. |
| Data di costituzione della partecipata | 1992 |
| Forma giuridica | Società consortile a responsabilità limitata |
| Tipo di fondazione | - |
| Altra forma giuridica | - |
| Stato di attività della partecipata | in liquidazione volontaria o scioglimento |
| Data di inizio della procedura ⁽¹⁾ | 20.10.2017 |
| Società con azioni quotate in mercati regolamentati ⁽²⁾ | - |
| Società che ha emesso strumenti finanziari quotati in mercati regolamentati (ex TUSP) ⁽²⁾ | - |
| La società è un GAL ⁽²⁾ | - |

SEDE LEGALE DELLA PARTECIPATA

| NOME DEL CAMPO | Indicazioni per la compilazione |
|----------------|---------------------------------|
| Stato | Italia |
| Provincia | Alessandria |
| Comune | Alessandria |
| CAP | 15100 |
| Indirizzo | Via Spalto Marengo, 93 |
| Telefono | n.d. |
| FAX | n.d. |
| Email | n.d. |

SETTORE DI ATTIVITÀ DELLA PARTECIPATA

La lista dei codici Ateco è disponibile al link <http://www.istat.it/it/strumenti/definizioni-e-classificazioni/ateco-2007>

| NOME DEL CAMPO | Indicazioni per la compilazione |
|----------------|---|
| Attività 1 | Cod. ATECO 70.2 – Attività di Consulenza Gestionale |

ULTERIORI INFORMAZIONI SULLA PARTECIPATA

| NOME DEL CAMPO | Indicazioni per la compilazione |
|--|---------------------------------|
| Società in house | no |
| Previsione nello statuto di limiti sul fatturato ⁽³⁾ | no |
| Società contenuta nell'allegato A al D.Lgs. n. 175/2016 | - |
| Società a partecipazione pubblica di diritto singolare (art.1, c. 4, lett. A) | no |
| Riferimento normativo società di diritto singolare ⁽³⁾ | - |
| La società adotta un sistema di contabilità analitica e separata per attività? | no |
| Specificare se la disciplina applicata è stata dettata da: | - |
| Società esclusa dall'applicazione dell'art. 4 con DPCM (art. 4, c. 9) | no |

| NOME DEL CAMPO | Indicazioni per la compilazione |
|--|---------------------------------|
| Società esclusa dall'applicazione dell'art. 4 con provvedimento del Presidente della Regione o delle Prov. Autonome (art. 4, c. 9) | no |
| Riferimento normativo atto esclusione ⁽⁴⁾ | - |

DATI DI BILANCIO PER LA VERIFICA TUSP

| NOME DEL CAMPO | Anno 2020 |
|--|---------------------------------------|
| Tipologia di attività svolta | Attività produttive di beni e servizi |
| Numero medio di dipendenti | n.d. |
| Numero dei componenti dell'organo di amministrazione | n. 1 - Trattasi di Liquidatore |
| Compenso dei componenti dell'organo di amministrazione | n.d. |
| Numero dei componenti dell'organo di controllo | 0 |
| Compenso dei componenti dell'organo di controllo | n.d. |

| NOME DEL CAMPO | 2020 | 2019 | 2018 | 2017 | 2016 |
|-----------------------|------|------|------|------|------|
| Approvazione bilancio | no | no | no | no | no |
| Risultato d'esercizio | n.d. | n.d. | n.d. | n.d. | n.d. |

1. Attività produttive di beni e servizi o Distretti tecnologici

| NOME DEL CAMPO | 2020 | 2019 | 2018 |
|--|------|------|------|
| A1) Ricavi delle vendite e delle prestazioni | n.d. | n.d. | n.d. |
| A5) Altri Ricavi e Proventi | n.d. | n.d. | n.d. |
| di cui Contributi in conto esercizio | n.d. | n.d. | n.d. |

QUOTA DI POSSESSO (quota diretta e/o indiretta)

| NOME DEL CAMPO | Indicazioni per la compilazione |
|---|---|
| Tipologia di Partecipazione | Partecipazione indiretta |
| Quota diretta ⁽⁵⁾ | - |
| Codice Fiscale Tramite ⁽⁶⁾ | 07937540016 |
| Denominazione Tramite (organismo) ⁽⁶⁾ | Società Metropolitana Acque Torino S.p.a. |
| Quota detenuta dalla Tramite nella società ⁽⁷⁾ | 0,50% |
| Quota detenuta indirettamente dall'Amministrazione | 0,0000003% |

QUOTA DI POSSESSO – TIPO DI CONTROLLO

| NOME DEL CAMPO | Indicazioni per la compilazione |
|-------------------|---------------------------------|
| Tipo di controllo | nessuno |

INFORMAZIONI ED ESITO PER LA RAZIONALIZZAZIONE

| NOME DEL CAMPO | Indicazioni per la compilazione |
|--|---|
| Partecipazione ancora detenuta alla data di adozione del provvedimento | SI |
| Società controllata da una quotata | SI |
| CF della società quotata controllante ⁽⁸⁾ | 07937540016 |
| Denominazione della società quotata controllante ⁽⁸⁾ | Società Metropolitana Acque Torino S.p.a. - SMAT S.p.a. |

| NOME DEL CAMPO | Indicazioni per la compilazione |
|---|--|
| La partecipata svolge un'attività di produzione di beni e servizi a favore dell'Amministrazione? | No |
| Attività svolta dalla Partecipata | nessuna attività |
| Descrizione dell'attività | Costruzione e conduzione impianto di depurazione La società Galatea S.c.a.r.l., in liquidazione dal 2017 (atto del 20.10.2017), si occupava di gestire, organizzare e realizzare interventi finalizzati alla valorizzazione del territorio e delle sue risorse energetiche ed ambientali nell'ambito del servizio idrico integrato. La società aveva per oggetto la costruzione e conduzione dell'impianto di depurazione delle acque reflue del Comune di Santo Stefano Belbo, che costituiva un segmento del ciclo idrico integrato dell'ATO 4 Piemonte. |
| Quota % di partecipazione detenuta dal soggetto privato ⁽⁹⁾ | n.d. |
| Svolgimento di attività analoghe a quelle svolte da altre società (art.20, c.2 lett.c) | no |
| Necessità di contenimento dei costi di funzionamento (art.20, c.2 lett.f) | no |
| Necessità di aggregazione di società (art.20, c.2 lett.g) | no |
| L'Amministrazione ha fissato, con proprio provvedimento, obiettivi specifici sui costi di funzionamento della partecipata? (art.19, c, 5) ⁽¹⁰⁾ | no |
| Esito della revisione periodica ⁽¹¹⁾ | razionalizzazione |
| Modalità (razionalizzazione) ⁽¹²⁾ | liquidazione della società |
| Termine previsto per la razionalizzazione ⁽¹²⁾ | n.d. |
| Dichiarazione di Cessione a titolo oneroso in Revisione straordinaria ⁽¹³⁾ | No |
| Applicazione dell'art. 24, comma 5-bis ⁽¹⁴⁾ | - |
| Note | La società Galatea S.c.a.r.l. è oggetto di procedura di liquidazione; in tal senso non è necessario formulare ulteriori indicazioni in merito ad eventuali interventi di razionalizzazione. Nel caso specifico del Gruppo SMAT, la competenza ad individuare interventi ed azioni di razionalizzazione su Galatea S.c.a.r.l. è in capo alla capogruppo. Il Comune verifica e valuta l'impatto di tali azioni attraverso indirizzi e monitoraggio esercitati nella veste di socio nei confronti della stessa SMAT S.p.a. Ad oggi risultano in corso le procedure relative alla liquidazione di Galatea S.c.a.r.l. |

1.1.1 GASPIU' Distribuzione S.r.l. in liquidazione – C.F. 07328850966**DATI ANAGRAFICI DELLA PARTECIPATA**

| NOME DEL CAMPO | Indicazioni per la compilazione |
|--|--|
| Codice Fiscale | 07328850966 |
| Denominazione | GASPIU' Distribuzione S.r.l. in liquidazione |
| Data di costituzione della partecipata | 2011 |
| Forma giuridica | Società a responsabilità limitata |
| Tipo di fondazione | - |
| Altra forma giuridica | - |
| Stato di attività della partecipata | in liquidazione volontaria o scioglimento |
| Data di inizio della procedura ⁽¹⁾ | 22.12.2017 |
| Società con azioni quotate in mercati regolamentati ⁽²⁾ | - |
| Società che ha emesso strumenti finanziari quotati in mercati regolamentati (ex TUSP) ⁽²⁾ | - |
| La società è un GAL ⁽²⁾ | - |

SEDE LEGALE DELLA PARTECIPATA

| NOME DEL CAMPO | Indicazioni per la compilazione |
|----------------|---------------------------------|
| Stato | Italia |
| Provincia | Milano |
| Comune | Milano |
| CAP | 20149 |
| Indirizzo | Viale Certosa, 1 |
| Telefono | n.d. |
| FAX | n.d. |
| Email | n.d. |

SETTORE DI ATTIVITÀ DELLA PARTECIPATA

La lista dei codici Ateco è disponibile al link <http://www.istat.it/it/strumenti/definizioni-e-classificazioni/ateco-2007>

| NOME DEL CAMPO | Indicazioni per la compilazione |
|----------------|---|
| Attività 1 | Cod. ATECO 35.22.00 - Distribuzione di combustibili gassosi mediante condotte |

ULTERIORI INFORMAZIONI SULLA PARTECIPATA

| NOME DEL CAMPO | Indicazioni per la compilazione |
|--|---------------------------------|
| Società in house | no |
| Previsione nello statuto di limiti sul fatturato ⁽³⁾ | no |
| Società contenuta nell'allegato A al D.Lgs. n. 175/2016 | - |
| Società a partecipazione pubblica di diritto singolare (art.1, c. 4, lett. A) | no |
| Riferimento normativo società di diritto singolare ⁽³⁾ | - |
| La società adotta un sistema di contabilità analitica e separata per attività? | n.d. |
| Specificare se la disciplina applicata è stata dettata da: | |
| Società esclusa dall'applicazione dell'art. 4 con DPCM (art. 4, c. 9) | no |

| NOME DEL CAMPO | Indicazioni per la compilazione |
|--|---------------------------------|
| Società esclusa dall'applicazione dell'art. 4 con provvedimento del Presidente della Regione o delle Prov. Autonome (art. 4, c. 9) | no |
| Riferimento normativo atto esclusione ⁽⁴⁾ | - |

DATI DI BILANCIO PER LA VERIFICA TUSP

| NOME DEL CAMPO | Anno 2020 |
|--|---------------------------------------|
| Tipologia di attività svolta | Attività produttive di beni e servizi |
| Numero medio di dipendenti | n.d. |
| Numero dei componenti dell'organo di amministrazione | 1 Trattasi di liquidatore |
| Compenso dei componenti dell'organo di amministrazione | n.d. |
| Numero dei componenti dell'organo di controllo | 1 |
| Compenso dei componenti dell'organo di controllo | n.d. |

| NOME DEL CAMPO | 2020* | 2019 | 2018 | 2017 | 2016 |
|-----------------------|-------|-----------|------------|------------|-------------|
| Approvazione bilancio | no | sì | sì | sì | sì |
| Risultato d'esercizio | n.d. | 2.033.601 | -1.404.048 | -2.181.920 | -449.445,00 |

1. Attività produttive di beni e servizi o Distretti tecnologici

| NOME DEL CAMPO | 2020* | 2019 | 2018 |
|--|-------|---------|------|
| A1) Ricavi delle vendite e delle prestazioni | n.d. | - | - |
| A5) Altri Ricavi e Proventi | n.d. | 153.563 | - |
| di cui Contributi in conto esercizio | n.d. | - | - |

* ultimo bilancio disponibile al 2019

QUOTA DI POSSESSO (quota diretta e/o indiretta)

| NOME DEL CAMPO | Indicazioni per la compilazione |
|---|---------------------------------|
| Tipologia di Partecipazione | Partecipazione indiretta |
| Quota diretta ⁽⁵⁾ | - |
| Codice Fiscale Tramite ⁽⁶⁾ | 09479040017 |
| Denominazione Tramite (organismo) ⁽⁶⁾ | DGN S.r.l. |
| Quota detenuta dalla Tramite nella società ⁽⁷⁾ | 40% |
| Quota detenuta indirettamente dall'Amministrazione | 1,54% |

QUOTA DI POSSESSO – TIPO DI CONTROLLO

| NOME DEL CAMPO | Indicazioni per la compilazione |
|-------------------|---------------------------------|
| Tipo di controllo | nessuno |

INFORMAZIONI ED ESITO PER LA RAZIONALIZZAZIONE

| NOME DEL CAMPO | Indicazioni per la compilazione |
|--|---------------------------------|
| Partecipazione ancora detenuta alla data di adozione del provvedimento | Sì |
| Società controllata da una quotata | No |
| CF della società quotata controllante ⁽⁸⁾ | - |
| Denominazione della società quotata controllante ⁽⁸⁾ | - |

| NOME DEL CAMPO | Indicazioni per la compilazione |
|---|--|
| La partecipata svolge un'attività di produzione di beni e servizi a favore dell'Amministrazione? | No |
| Attività svolta dalla Partecipata | nessuna attività |
| Descrizione dell'attività | Distribuzione di combustibili gassosi mediante condotte La società GASPIU ¹ Distribuzione S.r.l., in liquidazione dal 2018, si occupava della distribuzione di combustibili gassosi mediante condotte. |
| Quota % di partecipazione detenuta dal soggetto privato ⁽⁹⁾ | - |
| Svolgimento di attività analoghe a quelle svolte da altre società (art.20, c.2 lett.c) | si |
| Necessità di contenimento dei costi di funzionamento (art.20, c.2 lett.f) | si |
| Necessità di aggregazione di società (art.20, c.2 lett.g) | no |
| L'Amministrazione ha fissato, con proprio provvedimento, obiettivi specifici sui costi di funzionamento della partecipata? (art.19, c, 5) ⁽¹⁰⁾ | no |
| Esito della revisione periodica ⁽¹¹⁾ | razionalizzazione |
| Modalità (razionalizzazione) ⁽¹²⁾ | liquidazione della società |
| Termine previsto per la razionalizzazione ⁽¹²⁾ | 30/06/2020 Data originariamente fissata; I tempi di liquidazione sono gestiti dal liquidatore. |
| Dichiarazione di Cessione a titolo oneroso in Revisione straordinaria ⁽¹³⁾ | No |
| Applicazione dell'art. 24, comma 5-bis ⁽¹⁴⁾ | - |
| Note | La società è in corso di dismissione in quanto è stata posta in liquidazione; in tal senso non è necessario formulare ulteriori indicazioni in merito ad eventuali interventi di razionalizzazione. I tempi per la conclusione della misura di razionalizzazione individuata non sono nella disponibilità dell'amministrazione che tuttavia, rapportandosi con la capogruppo, monitorerà il corretto e regolare svolgimento della procedura in corso |

- ⁽¹⁾ Da compilare solo se nel campo "stato di attività della partecipata" è stato indicato che sono in corso procedure di liquidazione oppure procedure concorsuali.
- ⁽²⁾ Nell'applicativo MEF le società con azioni quotate e quelle emittenti strumenti finanziari quotati in mercati regolamentati ("società quotate ex TUSP") e i Gruppi di Azione Locale (GAL) sono individuati mediante elenchi ufficiali.
- ⁽³⁾ Da compilare il campo solo se nel campo precedente è stato scelto "sì"
- ⁽⁴⁾ Da compilare il campo solo se in uno dei campi precedenti è stato scelto "sì"
- ⁽⁵⁾ Se la partecipazione è diretta o sia diretta che indiretta, inserire la quota detenuta direttamente dall'Amministrazione nella società.
- ⁽⁶⁾ Da compilare se per "Tipologia di Partecipazione" è stato indicato "Partecipazione Indiretta" o "Partecipazione diretta e indiretta". Inserire CF e denominazione dell'ultima tramite attraverso la quale la società è indirettamente partecipata dall'Amministrazione.
- ⁽⁷⁾ Inserire la quota di partecipazione che la "tramite" detiene nella società.
- ⁽⁸⁾ Da compilare il campo solo se nel campo "Società controllata da una quotata" è stato scelto "sì".
- ⁽⁹⁾ Da compilare il campo se "Attività svolta dalla Partecipata" precedentemente selezionata è "Realizzazione e gestione di opera pubblica ovvero organizzazione e gestione di servizio di interesse generale tramite PPP (Art.4, c.2, lett.c)".
- ⁽¹⁰⁾ Da compilare il campo se "Tipo di controllo" è stato selezionato elemento diverso da "nessuno".
- ⁽¹¹⁾ La compilazione del campo non è richiesta nell'applicativo MEF per le società in liquidazione, per quelle soggette a procedure concorsuali e per i GAL.
- ⁽¹²⁾ Campo obbligatorio se per "Esito della revisione periodica" è stato selezionato "Razionalizzazione".
- ⁽¹³⁾ Nel campo l'Amministrazione deve specificare se nel provvedimento di revisione straordinaria, adottato ai sensi dell'art. 24 del TUSP, era stato indicato l'esito "Cessione a titolo oneroso". La compilazione non è richiesta se la società è in liquidazione, è soggetta a procedura concorsuale, è un GAL o nel caso in cui nel campo "Attività svolta dalla partecipata" sia stato selezionato "Coordinamento e attuazione patti territoriali e contratti d'area ex delibera CIPE 21/03/1997 (Art. 26, c.7) oppure "Gestione delle case da gioco – società già costituita e autorizzata alla data del 23/09/2016 (art. 26, c. 12 sexies)".
- ⁽¹⁴⁾ Nel campo l'Amministrazione deve dichiarare se la misura di cessione a titolo oneroso non è stata attuata ai sensi dell'art. 24, comma 5-bis. Il campo va compilato nel caso in cui la risposta al campo precedente "Dichiarazione di Cessione a titolo oneroso in Revisione straordinaria" sia Sì.