

Allegato A)

# **Comune di Frossasco**

*Città Metropolitana di Torino*

**Piano di revisione straordinaria delle partecipazioni- art.  
24 D.lgs. n. 175/2016**



Allegato n. A a delibera  
del Consiglio comunale  
n. 22 del 29/09/2017

## **INDICE**

- 01.        SCHEDA ANAGRAFICA**
- 02.        RICOGNIZIONE DELLE SOCIETÀ PARTECIPATE**
  - 02.01. Ricognizione delle società a partecipazione diretta
  - 02.02. Ricognizione delle società a partecipazione indiretta
  - 02.03. Grafico delle relazioni tra partecipazioni
- 03.        REQUISITI TESTO UNICO DELLE SOCIETÀ A PARTECIPAZIONE PUBBLICA (T.U.S.P.)**
  - 03.01. Finalità perseguite e attività ammesse (articoli 4 e 26)
  - 03.02. Condizioni art. 20 co. 2
- 04.        MANTENIMENTO SENZA INTERVENTI DI RAZIONALIZZAZIONE**
- 05.        AZIONI DI RAZIONALIZZAZIONE**
  - 05.01. Contenimento costi
  - 05.02. Cessione/Alienazione quote
  - 05.03. Liquidazione
  - 05.04. Fusione/Incorporazione
  - 05.05. Riepilogo
- 06.        ELENCO MOTIVAZIONI**

**LINEE GUIDA PER LE RICOGNIZIONI E I PIANI DI RAZIONALIZZAZIONE  
DEGLI ORGANISMI PARTECIPATI DAGLI ENTI TERRITORIALI  
(ART. 24 D.LGS. N. 175/2016)**

**01. SCHEDA ANAGRAFICA**

Tipologia Ente:

Denominazione Ente:

Codice fiscale dell'Ente:

L'ente ha già adottato il piano operativo di razionalizzazione ai sensi dell'art. 1 co. 612, l. n. 190/2014

Dati del referente/responsabile per la compilazione del piano

Nome:

Cognome:

Recapiti:

Indirizzo:

Telefono:

Fax:

Posta elettronica:

## 02. RICOGNIZIONE DELLE SOCIETÀ PARTECIPATE

Se l'ente partecipa al capitale di una società sia direttamente sia indirettamente, compila e sia la scheda 02 01 sia la scheda 02 02

### 02 01. Ricognizione delle società a partecipazione diretta

Progressiva	Codice fiscale società	Denominazione società	Anno di costituzione	% Quota di partecipazione	Attività svolta	Partecipazione di controllo	Società in house	Quotata (ai sensi del d.lgs. n. 175/2016)	Holding pura
A	B	C	D	E	F	G	H	I	J
Dir. 1	05059960012	ACEA PINEROLESE INDUSTRIALE S.P.A.	1986	3,85	Gestisce sul territorio servizi nei settori ambiente, energia, acqua e altri servizi inerenti la gestione del territorio	NO	SI	NO	NO
Dir. 2	10381250017	ACEA SERVIZI STRUMENTALI TERRITORIALI S.R.L.	2010	3,85	Fornisce ai comuni soci servizi strumentali di assistenza tecnica specializzata. Per il comune di Frossasco fornisce il servizio gestione calore	NO	SI	NO	NO
Dir. 3	08547890015	ACEA PINEROLESE ENERGIA S.R.L.	2002	3,85	Svolge attività di vendita di gas metano anche a favore del comune di Frossasco e fornisce servizi energia per grandi utenze in gestione calore	NO	NO	NO	NO
Dir. 4	07937540016	SOCIETA' METROPOLITANA ACQUE TORINO S.P.A. IN ALTERNATIVA SMA TORINO S.P.A. OVVERO SMAT S.P.A.	2000	0,00006	Gestisce servizi nel campo del servizio idrico integrato attraverso la progettazione, la realizzazione e la gestione di fonti diversificate di approvvigionamento idrico, impianti di potabilizzazione tecnologicamente avanzati, impianti di depurazione e riuso delle acque reflue urbane. La società è affidataria del servizio idrico integrato da parte di ATO 3 nell'ambito territoriale di questo Comune	NO	SI	NO	NO
Dir. 5	08435750016	Gruppo di Azione Locale Escartons e Valli Valdesi S.r.l.	2002	0,86	Promozione dello sviluppo sociale ed economico del territorio	NO	NO	NO	NO

Le società a partecipazione diretta (quotate e non quotate) sono sempre oggetto di ricognizione, anche se non controllate dall'ente.

Colonna B Inserire codice di 11 cifre per le società aventi sede in Italia, codice di 11 cifre seguito da "E" per le società aventi sede all'estero

Colonna C Inserire la ragione sociale comprensiva della forma giuridica.

Colonna E Inserire valori comprensivi di decimali

Colonna F Inserire una descrizione sintetica della/e attività effettivamente svolta/e

Colonna G Indicare se la partecipazione detenuta dall'amministrazione è di controllo ai sensi dell'art. 2359 c.c.

Colonna H Indicare "SI" se l'Amministrazione esercita il controllo analogo o più Amministrazioni esercitano il controllo analogo congiunto

Colonna I Indicare "SI" se la società emette azioni quotate in mercati regolamentati, se ha emesso, al 31/12/2015, strumenti finanziari quotati in mercati regolamentati, se sia partecipata da società quotate o che hanno emesso strumenti finanziari quotati

Colonna J Indicare "SI" se la società ha come oggetto sociale esclusivo la gestione delle partecipazioni societarie per conto dell'Amministrazione.

**02. RICOGNIZIONE DELLE SOCIETÀ PARTECIPATE**

02 02. Ricognizione delle società a partecipazione indiretta

Progressivo	Codice fiscale società	Denominazione società	Anno di costituzione	Denominazione società/organismo tramite	% Quota di partecipazione società/organismo tramite	% Quota di partecipazione indiretta Amministrazione	Attività svolta	Partecipazione di controllo	Società in house
A	B	C	D	E	F	G	H	I	J

Le società a partecipazione indiretta (quotate e non quotate) sono oggetto di ricognizione solo se detenute dall'ente per il tramite di una società/organismo sottoposto a controllo da parte dello stesso.

Colonna B: Inserire codice di 11 cifre per le società aventi sede in Italia. codice di 11 cifre seguito da "E" per le società aventi sede all'estero.

Colonna C: Inserire la ragione sociale comprensiva della forma giuridica.

Colonna E: Inserire la denominazione delle società/organismi (1 o +) attraverso le quali l'ente partecipa alle medesime. Per le indirette di livello successivo, inserire la denominazione delle società/organismi partecipanti (1 o +) del livello immediatamente precedente.

Colonna F: Indicare separatamente ciascuna quota di partecipazione (comprensiva di decimali) qualora la partecipazione sia detenuta attraverso 2 o + società/organismi tramite.

Colonna G: Indicare una unica quota di partecipazione (comprensiva di decimali) determinata in proporzione alla quote di partecipazione dei livelli precedenti.

Colonna H: Inserire una descrizione sintetica della/e attività effettivamente svolta/e.

Colonna I: Indicare se la partecipazione detenuta dall'amministrazione è di controllo ai sensi dell'art. 2359 c.c.

Colonna J: Indicare "SI" se l'amministrazione esercita il controllo analogo o più Amministrazioni esercitano il controllo analogo congiunto.

Colonna K: Indicare "SI" se la società emette azioni quotate in mercati regolamentati; se ha emesso, al 31/12/2015, strumenti finanziari quotati in mercati regolamentati; se si è partecipata da società quotate o che hanno emesso strumenti finanziari quotati.

Colonna L: Indicare "SI" se la società ha come oggetto sociale esclusivo la gestione delle partecipazioni societarie per conto dell'Amministrazione.

## 02. RICOGNIZIONE DELLE SOCIETÀ PARTECIPATE

02.03. Grafico delle relazioni tra partecipazioni

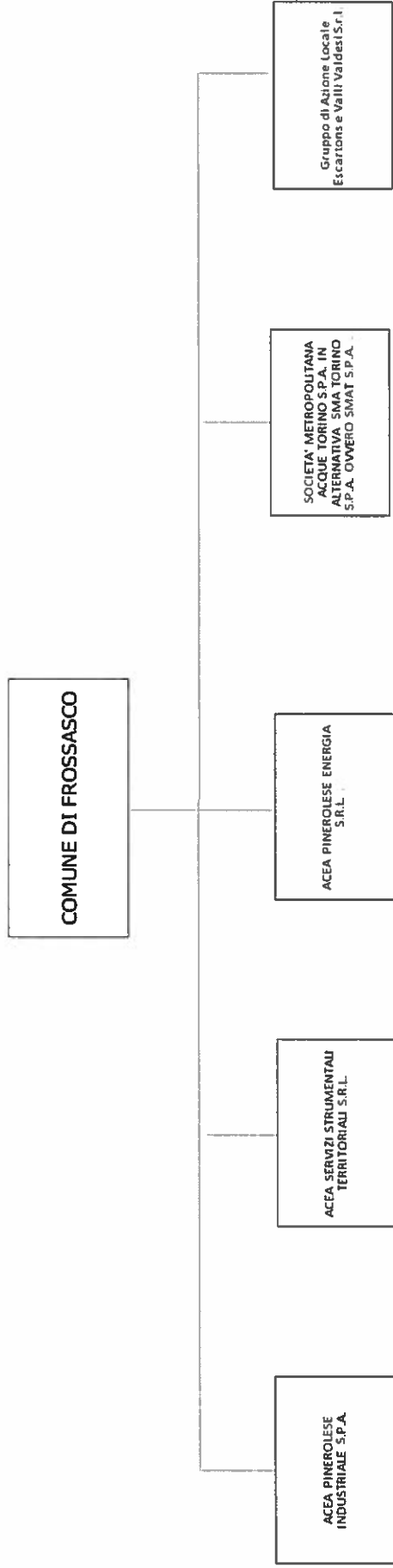

### 03. REQUISITI TESTO UNICO DELLE SOCIETÀ A PARTECIPAZIONE PUBBLICA

03.01. Finalità perseguite e attività ammesse (articoli 4 e 26)

Compilare una scheda per ciascuna società

Progressivo società partecipata:	Dir. 1	(a)
Denominazione società partecipata:	ACEA PINEROLESE INDUSTRIALE S.P.A.	(b)
Tipo partecipazione:	Diretta	(c)
Attività svolta:	Gestisce sul territorio servizi nei settori ambiente, energia, acqua e altri servizi inerenti la gestione del territorio	(d)

Indicare se la società:

- Rientra nell'Allegato "A" del d.lgs. n. 175/2016 (art. 26, co. 2)
- Ha come oggetto esclusivo la gestione di fondi europei per conto dello Stato o delle Regioni, ovvero la realizzazione di progetti di ricerca finanziati dalle istituzioni dell'Unione Europea (art. 26, co. 2)
- È stata esclusa, con deliberazione adottata ai sensi dell'art. 4 co. 9, secondo periodo, dall'applicazione totale o parziale delle disposizioni del medesimo articolo (solo per le società partecipate dalle Regioni/Prov. Aut.)
- È destinataria dei provvedimenti di cui al d.lgs. n. 159/2011 (art. 26, co. 12-bis)
- È autorizzata alla gestione delle case da gioco, ai sensi della legislazione vigente (art. 26, co. 12-sexies)
- Qualora non sia stata selezionata alcuna delle opzioni indicate ai punti precedenti, indicare se la società:
  - È costituita in attuazione dell'art. 34 del regolamento CE n. 13/2013 - Gruppi d'Azione Locale (art. 4, co. 6)
  - Ha per oggetto sociale prevalente la gestione di spazi fieristici e l'organizzazione di eventi fieristici (art. 4, co. 7)
  - Ha per oggetto sociale prevalente la realizzazione e la gestione di impianti di trasporto a fune per la mobilità turistico-sportiva in aree montane (art. 4, co. 7)
  - Ha per oggetto sociale prevalente la produzione di energia da fonti rinnovabili (art. 4, co. 7)
  - Ha caratteristiche di spin off o di start up universitario, o analoghe a quelle degli enti di ricerca, ovvero gestisce aziende agricole con funzioni didattiche (art. 4, co. 8)
  - Produce un servizio di interesse generale a rete (di cui all'art. 3-bis del d.l. 138/2011) fuori dall'ambito territoriale di riferimento, con affidamento dei servizi, in corso e nuovi, tramite procedure ad evidenza pubblica (art. 4, co. 9-bis)
  - Produce beni e servizi strettamente necessari per il perseguimento delle finalità istituzionali dell'ente (art. 4, co. 1)
  - Produce un servizio di interesse generale (art. 4, co. 2, lett. a)
  - Progetta e realizza un'opera pubblica sulla base di un accordo di programma fra amministrazioni pubbliche (art. 4, co. 2, lett. b)
  - Realizza e gestisce un'opera pubblica ovvero organizza e gestisce un servizio di interesse generale attraverso un contratto di partenariato pubblico/privato (art. 4, co. 2, lett. c)
  - Produce beni o servizi strumentali all'ente o agli enti pubblici partecipanti o alla svolgimento delle loro funzioni (art. 4, co. 2, lett. d)
  - Svolge servizi di committenza (art. 4, co. 2, lett. e)
  - Valorizza il patrimonio immobiliare dell'amministrazione partecipante (art. 4, co. 3)

Indicare le motivazioni della riconducibilità o meno ai vincoli di scopo di cui al co. 1 o ad una delle attività di cui ai commi 2 e 3, anche con riferimento alle società che svolgono le attività di cui ai commi 6, 7, 8:

La società svolge tutte le attività relative al servizio idrico integrato, al trattamento dei rifiuti organici e gestione dei relativi impianti di proprietà della stessa, quali il polo ecologico costituito da impianto di valorizzazione rifiuti e impianto di compostaggio. La società si occupa anche della gestione del calore per privati con centrali termiche unificate, gestione degli impianti di pubblica illuminazione nonché di sgombero della neve. La società gestisce nella forma in house providing i servizi pubblici locali sopra descritti, consentendo all'Ente locale socio un abbattimento dei costi, un notevole controllo (e conseguente possibilità di intervento) sulla pianificazione e sulla qualità dei servizi resi.

(a): Inserire uno dei progressivi già indicati nelle schede di ricognizione (02.01; 02.02).

(b): Inserire la ragione sociale come indicata nelle schede di ricognizione (02.01; 02.02).

(c): Indicare il tipo di partecipazione distinguendo i casi in cui la società sia partecipata direttamente, indirettamente (tramite altra società/organismo), ovvero in parte direttamente e in parte indirettamente.

(d): Inserire l'attività come indicata nelle schede di ricognizione (02.01; 02.02).

### 03. REQUISITI TESTO UNICO DELLE SOCIETÀ A PARTECIPAZIONE PUBBLICA

#### 03.01. Finalità perseguite e attività ammesse (articoli 4 e 26)

Compilare una scheda per ciascuna società

Progressivo società partecipata:  (a)

Denominazione società partecipata:  (b)

Tipo partecipazione:  (c)

Attività svolta:  (d)

Indicare se la società:

- Rientra nell'Allegato "A" del d.lgs. n. 175/2016 (art. 26, co. 2)
- Ha come oggetto esclusivo la gestione di fondi europei per conto dello Stato o delle Regioni, ovvero la realizzazione di progetti di ricerca finanziati dalle istituzioni dell'Unione Europea (art. 26, co. 2)
- È stata esclusa, con deliberazione adottata ai sensi dell'art. 4 co. 9, secondo periodo, dall'applicazione totale o parziale delle disposizioni del medesimo articolo (solo per le società partecipate dalle Regioni/Prov. Aut.)
- È destinataria dei provvedimenti di cui al d.lgs. n. 159/2011 (art. 26, co. 12-bis)
- È autorizzata alla gestione delle case da gioco, ai sensi della legislazione vigente (art. 26, co. 12-sexies)
- Qualora non sia stata selezionata alcuna delle opzioni indicate ai punti precedenti, indicare se la società:
- È costituita in attuazione dell'art. 34 del regolamento CE n. 13/2013 - Gruppi d'Azione Locale (art. 4, co. 6)
- Ha per oggetto sociale prevalente la gestione di spazi fieristici e l'organizzazione di eventi fieristici (art. 4, co. 7)
- Ha per oggetto sociale prevalente la realizzazione e la gestione di impianti di trasporto a fune per la mobilità turistico-sportiva in aree montane (art. 4, co. 7)
- Ha per oggetto sociale prevalente la produzione di energia da fonti rinnovabili (art. 4, co. 7)
- Ha caratteristiche di spin off o di start up universitario, o analoghe a quelle degli enti di ricerca, ovvero gestisce aziende agricole con funzioni didattiche (art. 4, co. 8)
- Produce un servizio di interesse generale a rete (di cui all'art. 3-bis del d.l. 138/2011) fuori dall'ambito territoriale di riferimento, con affidamento dei servizi, in corso e nuovi, tramite procedure ad evidenza pubblica (art. 4, co. 9-bis)
- Produce beni e servizi strettamente necessari per il perseguimento delle finalità istituzionali dell'ente (art. 4, co. 1)
- Produce un servizio di interesse generale (art. 4, co. 2, lett. a)
- Progetta e realizza un'opera pubblica sulla base di un accordo di programma fra amministrazioni pubbliche (art. 4, co. 2, lett. b)
- Realizza e gestisce un'opera pubblica ovvero organizza e gestisce un servizio di interesse generale attraverso un contratto di partenariato pubblico/privato (art. 4, co. 2, lett. c)
- Produce beni o servizi strumentali all'ente o agli enti pubblici partecipanti o alla svolgimento delle loro funzioni (art. 4, co. 2, lett. d)
- Svolge servizi di committenza (art. 4, co. 2, lett. e)
- Valorizza il patrimonio immobiliare dell'amministrazione partecipante (art. 4, co. 3)

Indicare le motivazioni della riconducibilità o meno ai vincoli di scopo di cui al co. 1 o ad una delle attività di cui ai commi 2 e 3, anche con riferimento alle società che svolgono le attività di cui ai commi 6, 7, 8:

La società si occupa della produzione di beni e servizi strumentali all'attività degli enti pubblici soci in funzione della loro attività nonché, nei casi consentiti dalla legge, allo svolgimento esternalizzato di funzioni amministrative di loro competenza. In particolare, per il Comune di Frossasco si occupa del servizio gestione calore degli immobili comunali. L'attività è prestata esclusivamente a favore degli Enti Soci.

(a): Inserire uno dei progressivi già indicati nelle schede di ricognizione (02 01; 02 02).

(b): Inserire la ragione sociale come indicata nelle schede di ricognizione (02 01; 02 02).

(c): Indicare il tipo di partecipazione distinguendo i casi in cui la società sia partecipata direttamente, indirettamente (tramite altra società/organismo), ovvero in parte direttamente e in parte indirettamente.

(d): Inserire l'attività come indicata nelle schede di ricognizione (02 01; 02 02).



### 03. REQUISITI TESTO UNICO DELLE SOCIETÀ A PARTECIPAZIONE PUBBLICA

03.01. Finalità perseguite e attività ammesse (articoli 4 e 26)

Compilare una scheda per ciascuna società

Progressivo società partecipata:  (a)

Denominazione società partecipata:  (b)

Tipo partecipazione:  (c)

Attività svolta:  (d)

Indicare se la società:

- Rientra nell'Allegato "A" del d.lgs. n. 175/2016 (art. 26, co. 2)
- Ha come oggetto esclusivo la gestione di fondi europei per conto dello Stato o delle Regioni, ovvero la realizzazione di progetti di ricerca finanziati dalle istituzioni dell'Unione Europea (art. 26, co. 2)
- È stata esclusa, con deliberazione adottata ai sensi dell'art. 4 co. 9, secondo periodo, dall'applicazione totale o parziale delle disposizioni del medesimo articolo (solo per le società partecipate dalle Regioni/Prov. Aut.)
- È destinataria dei provvedimenti di cui al d.lgs. n. 159/2011 (art. 26, co. 12-bis)
- È autorizzata alla gestione delle case da gioco, ai sensi della legislazione vigente (art. 26, co. 12-sexies)
- Qualora non sia stata selezionata alcuna delle opzioni indicate ai punti precedenti, indicare se la società:
- È costituita in attuazione dell'art. 34 del regolamento CE n. 13/2013 - Gruppi d'Azione Locale (art. 4, co. 6)
- Ha per oggetto sociale prevalente la gestione di spazi fieristici e l'organizzazione di eventi fieristici (art. 4, co. 7)
- Ha per oggetto sociale prevalente la realizzazione e la gestione di impianti di trasporto a fune per la mobilità turistico-sportiva in aree montane (art. 4, co. 7)
- Ha per oggetto sociale prevalente la produzione di energia da fonti rinnovabili (art. 4, co. 7)
- Ha caratteristiche di spin off o di start up universitario, o analoghe a quelle degli enti di ricerca, ovvero gestisce aziende agricole con funzioni didattiche (art. 4, co. 8)
- Produce un servizio di interesse generale a rete (di cui all'art. 3-bis del d.l. 138/2011) fuori dall'ambito territoriale di riferimento, con affidamento dei servizi, in corso e nuovi, tramite procedure ad evidenza pubblica (art. 4, co. 9-bis)
- Produce beni e servizi strettamente necessari per il perseguimento delle finalità istituzionali dell'ente (art. 4, co. 1)
- Produce un servizio di interesse generale (art. 4, co. 2, lett. a)
- Progetta e realizza un'opera pubblica sulla base di un accordo di programma fra amministrazioni pubbliche (art. 4, co. 2, lett. b)
- Realizza e gestisce un'opera pubblica ovvero organizza e gestisce un servizio di interesse generale attraverso un contratto di partenariato pubblico/privato (art. 4, co. 2, lett. c)
- Produce beni o servizi strumentali all'ente o agli enti pubblici partecipanti o alla svolgimento delle loro funzioni (art. 4, co. 2, lett. d)
- Svolge servizi di committenza (art. 4, co. 2, lett. e)
- Valorizza il patrimonio immobiliare dell'amministrazione partecipante (art. 4, co. 3)

Indicare le motivazioni della riconducibilità o meno ai vincoli di scopo di cui al co. 1 o ad una delle attività di cui ai commi 2 e 3, anche con riferimento alle società che svolgono le attività di cui ai commi 6, 7, 8:

La società svolge attività di commercializzazione - e ogni altra compatibile - di gas metano, in particolare, si occupa dell'acquisto del gas naturale nazionale o d'importazione, della vendita dopo odorizzazione e riduzione di pressione a cura del soggetto distributore, della conseguente fatturazione del consumo agli utenti.  
La società opera nell'ambito dei servizi energetici erogati a favore della collettività amministrata. Il Comune, attraverso la propria società, riesce a calmierare i prezzi dei servizi offerti sul proprio territorio alla collettività, ampliando al contempo il numero dei competitor sul mercato e di conseguenza l'offerta e la qualità dei servizi offerti ai cittadini.

(a): Inserire uno dei progressivi già indicati nelle schede di ricognizione (02.01; 02.02).

(b): Inserire la ragione sociale come indicata nelle schede di ricognizione (02.01; 02.02).

(c): Indicare il tipo di partecipazione distinguendo i casi in cui la società sia partecipata direttamente, indirettamente (tramite altra società/organismo), ovvero in parte direttamente e in parte indirettamente.

(d): Inserire l'attività come indicata nelle schede di ricognizione (02.01; 02.02).

**03. REQUISITI TESTO UNICO DELLE SOCIETÀ A PARTECIPAZIONE PUBBLICA**

03.01. Finalità perseguite e attività ammesse (articoli 4 e 26)

Completare una scheda per ciascuna società

Progressivo società partecipata:  (a)

Denominazione società partecipata:  (b)

Tipo partecipazione:  (c)

Attività svolta:  (d)

Indicare se la società:

- Rientra nell'Allegato "A" del d.lgs. n. 175/2016 (art. 26, co. 2)
- Ha come oggetto esclusivo la gestione di fondi europei per conto dello Stato o delle Regioni, ovvero la realizzazione di progetti di ricerca finanziati dalle Istituzioni dell'Unione Europea (art. 26, co. 2)
- È stata esclusa, con deliberazione adottata ai sensi dell'art. 4 co. 9, secondo periodo, dall'applicazione totale o parziale delle disposizioni del medesimo articolo (solo per le società partecipate dalle Regioni/Prov. Aut.)
- È destinataria dei provvedimenti di cui al d.lgs. n. 159/2011 (art. 26, co. 12-bis)
- È autorizzata alla gestione delle case da gioco, ai sensi della legislazione vigente (art. 26, co. 12-sexies)
- Qualora non sia stata selezionata alcuna delle opzioni indicate ai punti precedenti, indicare se la società:
- È costituita in attuazione dell'art. 34 del regolamento CE n. 13/2013 - Gruppi d'Azione Locale (art. 4, co. 6)
- Ha per oggetto sociale prevalente la gestione di spazi fieristici e l'organizzazione di eventi fieristici (art. 4, co. 7)
- Ha per oggetto sociale prevalente la realizzazione e la gestione di impianti di trasporto a fune per la mobilità turistico-sportiva in aree montane (art. 4, co. 7)
- Ha per oggetto sociale prevalente la produzione di energia da fonti rinnovabili (art. 4, co. 7)
- Ha caratteristiche di spin off o di start up universitario, o analoghe a quelle degli enti di ricerca, ovvero gestisce aziende agricole con funzioni didattiche (art. 4, co. 8)
- Produce un servizio di interesse generale a rete (di cui all'art. 3-bis del d.l. 138/2011) fuori dall'ambito territoriale di riferimento, con affidamento dei servizi, in corso e nuovi, tramite procedure ad evidenza pubblica (art. 4, co. 9-bis)
- Produce beni e servizi strettamente necessari per il perseguimento delle finalità istituzionali dell'ente (art. 4, co. 1)
- Produce un servizio di interesse generale (art. 4, co. 2, lett. a)
- Progetta e realizza un'opera pubblica sulla base di un accordo di programma fra amministrazioni pubbliche (art. 4, co. 2, lett. b)
- Realizza e gestisce un'opera pubblica ovvero organizza e gestisce un servizio di interesse generale attraverso un contratto di partenariato pubblico/privato (art. 4, co. 2, lett. c)
- Produce beni o servizi strumentali all'ente o agli enti pubblici partecipanti o alla svolgimento delle loro funzioni (art. 4, co. 2, lett. d)
- Svolge servizi di committenza (art. 4, co. 2, lett. e)
- Valorizza il patrimonio immobiliare dell'amministrazione partecipante (art. 4, co. 3)

Indicare le motivazioni della riconducibilità o meno ai vincoli di scopo di cui al co. 1 o ad una delle attività di cui ai commi 2 e 3, anche con riferimento alle società che svolgono le attività di cui ai commi 6, 7, 8:

La società svolge tutte le attività nel campo del servizio idrico integrato attraverso la progettazione, realizzazione e gestione di fonti diversificate di approvvigionamento idrico, impianti di potabilizzazione tecnologicamente avanzati, impianti di depurazione e riuso delle acque reflue urbane, reti di raccolta, depurazione e riuso, impianti di cogenerazione e recuperi energetici. Produzione di un servizio di interesse generale (servizio idrico integrato), ivi inclusa la realizzazione e la gestione delle reti e degli impianti funzionali al servizio medesimo sulla base di un ambito territoriale ottimale (ATO 3 "Torinese") definito dalla Regione Piemonte (con le leggi regionali n. 13/97 e 7/2012), ai sensi di quanto disposto dall'art. 147 del D Lgs. 152/2006 e s.m.i.. La società opera con un affidamento "in house providing" e pertanto realizza oltre l'80% delle attività a favore dei 292 Comuni soci. L'affidamento ha validità fino al 31.12.2033. La società opera nell'ambito di un servizio pubblico locale di rilevanza economica a rete, in tal senso, l'attività svolta risulta strettamente necessaria al perseguimento delle finalità istituzionali del Comune. Le competenze in merito all'organizzazione del servizio (da cui discendono le valutazioni di opportunità circa la partecipazione alla società) sono attribuite all'Organismo di regolazione d'ambito.

(a): Inserire uno dei progressivi già indicati nelle schede di ricognizione (02.01, 02.02).

(b): Inserire la ragione sociale come indicata nelle schede di ricognizione (02.01, 02.02).

(c): Indicare il tipo di partecipazione distinguendo i casi in cui la società sia partecipata direttamente, indirettamente (tramite altra società/organismo), ovvero in parte direttamente e in parte indirettamente.

(d): Inserire l'attività svolta come indicata nelle schede di ricognizione (02.01, 02.02).

**03. REQUISITI TESTO UNICO DELLE SOCIETÀ A PARTECIPAZIONE PUBBLICA**

**03.01. Finalità perseguite e attività ammesse (articoli 4 e 26)**

Compilare una scheda per ciascuna società

<b>Progressivo società partecipata:</b>	Dir. 5	<b>(a)</b>
<b>Denominazione società partecipata:</b>	Gruppo di Azione Locale Escartons e Valli Valdesi	<b>(b)</b>
<b>Tipo partecipazione:</b>	Diretta	<b>(c)</b>
<b>Attività svolta:</b>	Promozione dello sviluppo sociale ed economico del territorio	<b>(d)</b>

Indicare se la società:

- Rientra nell'Allegato "A" del d.lgs. n. 175/2016 (art. 26, co. 2)
  - Ha come oggetto esclusivo la gestione di fondi europei per conto dello Stato o delle Regioni, ovvero la realizzazione di progetti di ricerca finanziati dalle istituzioni dell'Unione Europea (art. 26, co. 2)
  - È stata esclusa, con deliberazione adottata ai sensi dell'art. 4 co. 9, secondo periodo, dall'applicazione totale o parziale delle disposizioni del medesimo articolo (solo per le società partecipate dalle Regioni/Prov. Aut.)
  - È destinataria dei provvedimenti di cui al d.lgs. n. 159/2011 (art. 26, co. 12-bis)
  - È autorizzata alla gestione delle case da gioco, ai sensi della legislazione vigente (art. 26, co. 12-sexies)
- Qualora non sia stata selezionata alcuna delle opzioni indicate ai punti precedenti, indicare se la società:
- È costituita in attuazione dell'art. 34 del regolamento CE n. 13/2013 - Gruppi d'Azione Locale (art. 4, co. 6)
  - Ha per oggetto sociale prevalente la gestione di spazi fieristici e l'organizzazione di eventi fieristici (art. 4, co. 7)
  - Ha per oggetto sociale prevalente la realizzazione e la gestione di impianti di trasporto a fune per la mobilità turistico-sportiva in aree montane (art. 4, co. 7)
  - Ha per oggetto sociale prevalente la produzione di energia da fonti rinnovabili (art. 4, co. 7)
  - Ha caratteristiche di spin off o di start up universitario, o analoghe a quelle degli enti di ricerca, ovvero gestisce aziende agricole con funzioni didattiche (art. 4, co. 8)
  - Produce un servizio di interesse generale a rete (di cui all'art. 3-bis del d.l. 138/2011) fuori dall'ambito territoriale di riferimento, con affidamento dei servizi, in corso e nuovi, tramite procedure ad evidenza pubblica (art. 4, co. 9-bis)
  - Produce beni e servizi strettamente necessari per il perseguimento delle finalità istituzionali dell'ente (art. 4, co. 1)
  - Produce un servizio di interesse generale (art. 4, co. 2, lett. a)
  - Progetta e realizza un'opera pubblica sulla base di un accordo di programma fra amministrazioni pubbliche (art. 4, co. 2, lett. b)
  - Realizza e gestisce un'opera pubblica ovvero organizza e gestisce un servizio di interesse generale attraverso un contratto di partenariato pubblico/privato (art. 4, co. 2, lett. c)
  - Produce beni o servizi strumentali all'ente o agli enti pubblici partecipanti o alla svolgimento delle loro funzioni (art. 4, co. 2, lett. d)
  - Svolge servizi di committenza (art. 4, co. 2, lett. e)
  - Valorizza il patrimonio immobiliare dell'amministrazione partecipante (art. 4, co. 3)

Indicare le motivazioni della riconducibilità o meno ai vincoli di scopo di cui al co. 1 o ad una delle attività di cui ai commi 2 e 3, anche con riferimento alle società che svolgono le attività di cui ai commi 6, 7, 8:

Il GAL rientra tra i soggetti previsti dall'art. 4 comma 6 del D.Lgs. 175/2016. Ai sensi del Regolamento UE n. 1305/2013 art. 59 comma 5 una quota del contributo totale del FEASR al programma di sviluppo rurale è destinato a LEADER attraverso i GAL; i GAL dunque:  
 - sono uno strumento attuativo della PAC, attuano LEADER senza fine di lucro e fuori dall'attività commerciale, offrendo un servizio pubblico di interesse generale fuori mercato in quanto privo di rilevanza economica (SINEG - Servizio di Interesse Non Economico Generale);  
 - hanno compagini che comprendono obbligatoriamente portatori di interesse pubblici e privati (art. 32 comma 2 Reg. UE 1303/2013), tra cui quindi anche Comuni (in forma singola o associata), quale unica modalità per poter partecipare alla Programmazione Leader e consentire al loro territorio rurale di beneficiare dei relativi contributi.  
 Ai sensi dell'art. 32 comma 2 del Reg. UE 1303/2013:  
 \*Lo sviluppo locale di tipo partecipativo è:  
 a) concentrato su territori subregionali specifici;  
 b) gestito da gruppi d'azione locali composti da rappresentanti degli interessi socio-economici locali sia pubblici che privati, nei quali, a livello decisionale, né le autorità pubbliche, quali definite conformemente alle norme nazionali, né alcun singolo gruppo di interesse rappresentano più del 49 % degli aventi diritto al voto;  
 c) attuato attraverso strategie territoriali di sviluppo locale integrate e multisettoriali;  
 d) concepito tenendo conto dei bisogni e delle potenzialità locali, e comprende elementi innovativi nel contesto locale, attività di creazione di reti e, se del caso, di cooperazione.

(a): Inserire uno dei progressivi già indicati nelle schede di ricognizione (02.01, 02.02).

(b): Inserire la ragione sociale come indicata nelle schede di ricognizione (02.01, 02.02).

(c): Indicare il tipo di partecipazione distinguendo i casi in cui la società sia partecipata direttamente, indirettamente (tramite altra società/organismo), ovvero in parte direttamente e in parte indirettamente.

(d): Inserire l'attività come indicata nelle schede di ricognizione (02.01, 02.02).

### 03. REQUISITI TESTO UNICO DELLE SOCIETÀ A PARTECIPAZIONE PUBBLICA

03.02. Condizioni art. 20, co. 2

Compilare una scheda per ciascuna società

Progressivo società partecipata:  (a)

Denominazione società partecipata:  (b)

Tipo partecipazione:  (c)

Attività svolta:  (d)

Indicare i seguenti dati con riferimento all'esercizio 2015:

Numero medio dipendenti (e)	202,00
Numero amministratori	5
di cui nominati dall'Ente	0
Numero componenti organo di controllo	3
di cui nominati dall'Ente	0

Importi in euro

Costo del personale (f)	11.161.521,00
Compensi amministratori	52.057,85
Compensi componenti organo di controllo	69.160,00

Importi in euro

RISULTATO D'ESERCIZIO (g)	
2015	1.302.115,00
2014	41.607,00
2013	37.795,00
2012	405.790,00
2011	379.182,00

Importi in euro

FATTURATO	
2015	45.813.031,00
2014	43.000.391,00
2013	38.966.139,00
FATTURATO MEDIO	42.593.187,00

Sussistenza delle condizioni di cui all'art. 20, co. 2:

- La partecipazione societaria non rientra in alcuna delle categorie di cui all'art. 4 (art. 20, co. 2, lett. a)
- Società priva di dipendenti o con numero di amministratori superiore a quello dei dipendenti (art. 20, co. 2, lett. b)
- Svolgimento di attività analoghe o similari a quelle svolte da altre società partecipate o da enti pubblici strumentali (art. 20, co. 2, lett. c)

Indicare quali società/enti strumentali:

- Fatturato medio non superiore a 500.000 euro nel triennio precedente (art. 20, co. 2, lett. d e art. 26, co. 12-quinquies)
- Perdite in 4 dei 5 esercizi precedenti (per società che non gestiscono un servizio di interesse generale) (art. 20, co. 2, lett. e)
- Necessità di contenimento dei costi di funzionamento (art. 20, co. 2, lett. f)
- Necessità di aggregazione con altre società aventi ad oggetto le attività consentite all'art. 4 (art. 20, co. 2, lett. g)

Indicare le motivazioni della sussistenza o meno delle condizioni di cui ai punti precedenti:

La società non rientra nelle condizioni che determinano l'obbligo di adottare misure di razionalizzazione ai sensi del c. 2 dell'art. 20 del D. Lgs. 175/2016

Azioni da intraprendere:

Pur in assenza dei presupposti per l'avvio obbligatorio di interventi di razionalizzazione, l'ente manterrà un controllo puntuale dell'andamento economico, patrimoniale e finanziario della società e della relativa gestione operativa, riservandosi di verificare, attraverso gli strumenti e le procedure del controllo analogo, oltre che dei poteri di socio, il permanere delle condizioni di convenienza e di sostenibilità della partecipazione.

(a): Inserire uno dei progressivi già indicati nelle schede di ricognizione (02.01; 02.02).

(b): Inserire la ragione sociale come indicata nelle schede di ricognizione (02.01; 02.02).

(c): Indicare il tipo di partecipazione distinguendo i casi in cui la società sia partecipata direttamente, indirettamente (tramite altra società/organismo), ovvero in parte direttamente e in parte indirettamente.

(d): Inserire l'attività svolta come indicata nelle schede di ricognizione (02.01; 02.02).

(e): Inserire il numero medio di dipendenti come da nota integrativa al bilancio.

(f): Inserire la voce B9 del Conto economico.

(g): Inserire il risultato d'esercizio al netto delle imposte.

**03. REQUISITI TESTO UNICO DELLE SOCIETÀ A PARTECIPAZIONE PUBBLICA**

03.02. Condizioni art. 20, co. 2

Compilare una scheda per ciascuna società

Progressivo società partecipata:  (a)

Denominazione società partecipata:  (b)

Tipo partecipazione:  (c)

Attività svolta:  (d)

Indicare i seguenti dati con riferimento all'esercizio 2015:

Numero medio dipendenti (e)	5,00
Numero amministratori	1
di cui nominati dall'Ente	0
Numero componenti organo di controllo	0
di cui nominati dall'Ente	0

Importi in euro

RISULTATO D'ESERCIZIO (g)	
2015	6.654,00
2014	5.784,00
2013	5.335,00
2012	5.955,00
2011	4.031,00

Importi in euro

Costo del personale (f)	314.722,00
Compensi amministratori	0,00
Compensi componenti organo di controllo	0,00

Importi in euro

FATTURATO	
2015	2.096.976,00
2014	2.117.140,00
2013	2.645.545,00
FATTURATO MEDIO	2.286.553,67

Sussistenza delle condizioni di cui all'art. 20, co. 2:

- La partecipazione societaria non rientra in alcuna delle categorie di cui all'art. 4 (art. 20, co. 2, lett. a)
- Società priva di dipendenti o con numero di amministratori superiore a quello dei dipendenti (art. 20, co. 2, lett. b)
- Svolgimento di attività analoghe o similari a quelle svolte da altre società partecipate o da enti pubblici strumentali (art. 20, co. 2, lett. c)

Indicare quali società/enti strumentali:

- Fatturato medio non superiore a 500.000 euro nel triennio precedente (art. 20, co. 2, lett. d e art. 26, co. 12-quinquies)
- Perdite in 4 dei 5 esercizi precedenti (per società che non gestiscono un servizio di interesse generale) (art. 20, co. 2, lett. e)
- Necessità di contenimento dei costi di funzionamento (art. 20, co. 2, lett. f)
- Necessità di aggregazione con altre società aventi ad oggetto le attività consentite all'art. 4 (art. 20, co. 2, lett. g)

Indicare le motivazioni della sussistenza o meno delle condizioni di cui ai punti precedenti:

La società non rientra nelle condizioni che determinano l'obbligo di adottare misure di razionalizzazione ai sensi del c. 2 dell'art. 20 del D. Lgs. 175/2016

Azioni da intraprendere:

Pur in assenza dei presupposti per l'avvio obbligatorio di interventi di razionalizzazione, l'ente manterrà un controllo puntuale dell'andamento economico, patrimoniale e finanziario della società e della relativa gestione operativa, riservandosi di verificare, attraverso gli strumenti e le procedure del controllo analogo, oltre che dei poteri di socio, il permanere delle condizioni di convenienza e di sostenibilità della partecipazione.

(a): Inserire uno dei progressivi già indicati nelle schede di ricognizione (02.01; 02.02)

(b): Inserire la ragione sociale come indicata nelle schede di ricognizione (02.01; 02.02).

(c): Indicare il tipo di partecipazione distinguendo i casi in cui la società sia partecipata direttamente, indirettamente (tramite altra società/organismo), ovvero in parte direttamente e in parte indirettamente.

(d): Inserire l'attività svolta come indicata nelle schede di ricognizione (02.01; 02.02).

(e): Inserire il numero medio di dipendenti come da nota integrativa al bilancio.

(f): Inserire la voce B9 del Conto economico.

(g): Inserire il risultato d'esercizio al netto delle imposte.

**03. REQUISITI TESTO UNICO DELLE SOCIETÀ A PARTECIPAZIONE PUBBLICA**

03.02. Condizioni art. 20, co. 2

Compilare una scheda per ciascuna società

Progressivo società partecipata:  (a)

Denominazione società partecipata:  (b)

Tipo partecipazione:  (c)

Attività svolta:  (d)

Indicare i seguenti dati con riferimento all'esercizio 2015:

Numero medio dipendenti (e)	10,00
Numero amministratori	1
di cui nominati dall'Ente	0
Numero componenti organo di controllo	3
di cui nominati dall'Ente	0

Importi in euro

RISULTATO D'ESERCIZIO (g)	
2015	1.330.984,00
2014	1.284.625,00
2013	1.236.833,00
2012	1.202.105,00
2011	1.136.703,00

Importi in euro

Costo del personale (f)	556.004,00
Compensi amministratori	0,00
Compensi componenti organo di controllo	21.840,00

Importi in euro

FATTURATO	
2015	62.423.705,00
2014	62.564.907,00
2013	75.442.509,00
<b>FATTURATO MEDIO</b>	<b>66.810.373,67</b>

Sussistenza delle condizioni di cui all'art. 20, co. 2:

- La partecipazione societaria non rientra in alcuna delle categorie di cui all'art. 4 (art. 20, co. 2, lett. a)
- Società priva di dipendenti o con numero di amministratori superiore a quello dei dipendenti (art. 20, co. 2, lett. b)
- Svolgimento di attività analoghe o similari a quelle svolte da altre società partecipate o da enti pubblici strumentali (art. 20, co. 2, lett. c)

Indicare quali società/enti strumentali:

- Fatturato medio non superiore a 500.000 euro nel triennio precedente (art. 20, co. 2, lett. d e art. 26, co. 12-quinquies)
- Perdite in 4 dei 5 esercizi precedenti (per società che non gestiscono un servizio di interesse generale) (art. 20, co. 2, lett. e)
- Necessità di contenimento dei costi di funzionamento (art. 20, co. 2, lett. f)
- Necessità di aggregazione con altre società aventi ad oggetto le attività consentite all'art. 4 (art. 20, co. 2, lett. g)

Indicare le motivazioni della sussistenza o meno delle condizioni di cui ai punti precedenti:

La società non rientra nelle condizioni che determinano l'obbligo di adottare misure di razionalizzazione ai sensi del c. 2 dell'art. 20 del D. Lgs. 175/2016

Azioni da intraprendere:

Pur in assenza dei presupposti per l'avvio obbligatorio di interventi di razionalizzazione, l'ente manterrà un controllo puntuale dell'andamento economico, patrimoniale e finanziario della società e della relativa gestione operativa, riservandosi di verificare, anche in considerazione dell'evoluzione del mercato in cui la stessa società opera, il mantenimento delle condizioni di stretta necessità della partecipazione.

(a): Inserire uno dei progressivi già indicati nelle schede di ricognizione (02 01; 02 02).

(b): Inserire la ragione sociale come indicata nelle schede di ricognizione (02 01, 02 02).

(c): Indicare il tipo di partecipazione distinguendo i casi in cui la società sia partecipata direttamente, indirettamente (tramite altra società/organismo), ovvero in parte direttamente e in parte indirettamente.

(d): Inserire l'attività svolta come indicata nelle schede di ricognizione (02 01; 02 02).

(e): Inserire il numero medio di dipendenti come da nota integrativa al bilancio.

(f): Inserire la voce B9 del Conto economico.

(g): Inserire il risultato d'esercizio al netto delle imposte.

### 03. REQUISITI TESTO UNICO DELLE SOCIETÀ A PARTECIPAZIONE PUBBLICA

03.02. Condizioni art. 20, co. 2

Compilare una scheda per ciascuna società

Progressivo società partecipata:  (a)

Denominazione società partecipata:  (b)

Tipo partecipazione:  (c)

Attività svolta:  (d)

Indicare i seguenti dati con riferimento all'esercizio 2015:

Numero medio dipendenti (e)	945,00
Numero amministratori	5
di cui nominati dall'Ente	2
Numero componenti organo di controllo	3
di cui nominati dall'Ente	2

Importi in euro	
Costo del personale (f)	55 557 444,00
Compensi amministratori	189 391,20
Compensi componenti organo di controllo	111 035,00

Importi in euro	
RISULTATO D'ESERCIZIO (g)	
2015	54 957 083,00
2014	42 752 766,00
2013	42 825 467,00
2012	23 268 607,00
2011	26 213 143,00

Importi in euro	
FATTURATO	
2015	339 387 515,00
2014	309 665 170,00
2013	355 252 547,00
FATTURATO MEDIO	334.768.410,67

Sussistenza delle condizioni di cui all'art. 20, co. 2:

- La partecipazione societaria non rientra in alcuna delle categorie di cui all'art. 4 (art. 20, co. 2, lett. a)
- Società priva di dipendenti o con numero di amministratori superiore a quello dei dipendenti (art. 20, co. 2, lett. b)
- Svolgimento di attività analoghe o similari a quelle svolte da altre società partecipate o da enti pubblici strumentali (art. 20, co. 2, lett. c)

Indicare quali società/enti strumentali:

- Fatturato medio non superiore a 500.000 euro nel triennio precedente (art. 20, co. 2, lett. d e art. 26, co. 12-quinquies)
- Perdite in 4 dei 5 esercizi precedenti (per società che non gestiscono un servizio di interesse generale) (art. 20, co. 2, lett. e)
- Necessità di contenimento dei costi di funzionamento (art. 20, co. 2, lett. f)
- Necessità di aggregazione con altre società aventi ad oggetto le attività consentite all'art. 4 (art. 20, co. 2, lett. g)

Indicare le motivazioni della sussistenza o meno delle condizioni di cui ai punti precedenti:

Azioni da intraprendere:

(a): Inserire uno dei progressivi già indicati nelle schede di ricognizione (02.01; 02.02).

(b): Inserire la ragione sociale come indicata nelle schede di ricognizione (02.01; 02.02).

(c): Indicare il tipo di partecipazione distinguendo i casi in cui la società sia partecipata direttamente, indirettamente (tramite altra società/organismo), ovvero in parte direttamente e in parte indirettamente.

(d): Inserire l'attività svolta come indicata nelle schede di ricognizione (02.01; 02.02).

(e): Inserire il numero medio di dipendenti come da nota integrativa al bilancio.

(f): Inserire la voce B9 del Conto economico.

(g): Inserire il risultato d'esercizio al netto delle imposte.

**03. REQUISITI TESTO UNICO DELLE SOCIETÀ A PARTECIPAZIONE PUBBLICA**

03.02. Condizioni art. 20, co. 2

Compilare una scheda per ciascuna società

Progressivo società partecipata:  (a)

Denominazione società partecipata:  (b)

Tipo partecipazione:  (c)

Attività svolta:  (d)

Indicare i seguenti dati con riferimento all'esercizio 2015:

Numero medio dipendenti (e)	2,10
Numero amministratori	5
di cui nominati dall'Ente	0
Numero componenti organo di controllo	1
di cui nominati dall'Ente	0

Importi in euro

RISULTATO D'ESERCIZIO (g)	
2015	1.584,00
2014	25.949,00
2013	16.580,00
2012	1.230,00
2011	2.046,00

Importi in euro

Costo del personale (f)	27.786,00
Compensi amministratori	7.354,00
Compensi componenti organo di controllo	3.000,00

Importi in euro

FATTURATO	
2015	
2014	
2013	
FATTURATO MEDIO	#DIV/0!

Sussistenza delle condizioni di cui all'art. 20, co. 2:

- La partecipazione societaria non rientra in alcuna delle categorie di cui all'art. 4 (art. 20, co. 2, lett. a)
- Società priva di dipendenti o con numero di amministratori superiore a quello dei dipendenti (art. 20, co. 2, lett. b)
- Svolgimento di attività analoghe o similari a quelle svolte da altre società partecipate o da enti pubblici strumentali (art. 20, co. 2, lett. c)

Indicare quali società/enti strumentali:

- Fatturato medio non superiore a 500.000 euro nel triennio precedente (art. 20, co. 2, lett. d e art. 26, co. 12-quinquies)
- Perdite in 4 del 5 esercizi precedenti (per società che non gestiscono un servizio di interesse generale) (art. 20, co. 2, lett. e)
- Necessità di contenimento dei costi di funzionamento (art. 20, co. 2, lett. f)
- Necessità di aggregazione con altre società aventi ad oggetto le attività consentite all'art. 4 (art. 20, co. 2, lett. g)

Indicare le motivazioni della sussistenza o meno delle condizioni di cui ai punti precedenti:

Mantenimento della società costituita per l'elaborazione e l'attuazione di strategie di sviluppo locale di tipo partecipativo secondo quanto previsto dall'art. 34 del Regolamento CE n. 13/2013 - Gruppi d'Azione Locale

Azioni da intraprendere:

L'Ente manterrà un controllo puntuale dell'andamento economico, patrimoniale e finanziario della società e della relativa gestione operativa

(a): Inserire uno dei progressivi già indicati nelle schede di ricognizione (02 01; 02 02).

(b): Inserire la ragione sociale come indicata nelle schede di ricognizione (02 01; 02 02).

(c): Indicare il tipo di partecipazione distinguendo i casi in cui la società sia partecipata direttamente, indirettamente (tramite altra società/organismo), ovvero in parte direttamente e in parte indirettamente.

(d): Inserire l'attività svolta come indicata nelle schede di ricognizione (02 01; 02 02).

(e): Inserire il numero medio di dipendenti come da nota integrativa al bilancio.

(f): Inserire la voce B9 del Conto economico.

(g): Inserire il risultato d'esercizio al netto delle imposte.



#### **04. MANTENIMENTO SENZA INTERVENTI DI RAZIONALIZZAZIONE**

Compilare un record per ciascuna partecipazione che si intende mantenere senza interventi di razionalizza.

<b>Progressivo</b>	<b>Denominazione società</b>	<b>Tipo di partecipazione</b>	<b>Attività svolta</b>	<b>% Quota di partecipazione</b>
<b>A</b>	<b>B</b>	<b>C</b>	<b>D</b>	<b>E</b>
Dir_1	ACEA PINEROLESE INDUSTRIALE S.P.A.	Diretta	Gestisce sul territorio servizi nei settori ambiente, energia, acqua e altri servizi inerenti la gestione del territorio	3,85
Dir_2	ACEA SERVIZI STRUMENTALI TERRITORIALI S.R.L.	Diretta	Fornisce ai comuni soci servizi strumentali di assistenza tecnica specializzata. Per il comune di Frossasco fornisce il servizio gestione calore.	3,85
Dir_3	ACEA PINEROLESE ENERGIA S.R.L.	Diretta	Svolge attività di vendita di gas metano anche a favore del comune di Frossasco e fornisce servizi energia per grandi utenze in gestione calore	3,85
Dir_4	SOCIETA' METROPOLITANA ACQUE TORINO S.P.A. IN ALTERNATIVA SMA TORINO S.P.A. OVVERO SMAT S.P.A.	Diretta	Gestisce servizi nel campo del servizio idrico integrato attraverso la progettazione, la realizzazione e la gestione di fonti diversificate di approvvigionamento idrico, impianti di potabilizzazione tecnologicamente avanzati, impianti di depurazione e riuso delle acque reflue urbane. La società è affidataria del servizio idrico integrato da parte di ATO 3 nell'ambito territoriale di questo Comune	0,00006
Dir_5	Gruppo di Azione Locale Escartons e Valli Valdesi S.r.l.	Diretta	Promozione dello sviluppo sociale ed economico del territorio	0,86

#### **04. MANTENIMENTO SENZA INTERVENTI DI RAZIONALIZZAZIONE**

Compilare un record per ciascuna partecipazione che si intende mantenere senza interventi di razionalizza.

<b>Progressivo</b>	<b>Denominazione società</b>	<b>Tipo di partecipazione</b>	<b>Attività svolta</b>	<b>% Quota di partecipazione</b>
<b>A</b>	<b>B</b>	<b>C</b>	<b>D</b>	<b>E</b>

*Colonna A: Inserire uno dei progressivi indicati nelle schede di ricognizione (02.01; 02.02).*

*Colonna B: Inserire la ragione sociale come indicata nelle schede di ricognizione (02.01; 02.02).*

*Colonna C: Indicare il tipo di partecipazione distinguendo i casi in cui la società sia partecipata direttamente oppure in parte direttamente e in parte indirettamente.*

*Colonna D: Inserire l'attività svolta come indicata nelle schede di ricognizione (02.01; 02.02).*

*Colonna E: Inserire la quota complessiva di partecipazione dell'Amministrazione, sommando le quote dirette.*

*Colonna F: Indicare, ai sensi dell'art. 24 co. 1, la/le motivazioni della scelta di mantenimento della partecipazione. Allo scopo, specificare la sussistenza dei requisiti indicati dalla scheda 03.01 (stretta necessità della società di una delle attività consentite dall'art. 4). In caso di attività inerenti ai servizi pubblici locali, escludere l'erogazione del servizio mediante la società anziché in forme alternative (gestione diretta, azienda speciale, costo-opportunità per l'ente). Con riferimento alle condizioni di cui alla scheda 03.02, dichiarare espressamente la motivazione. In relazione ai servizi pubblici a rete di rilevanza economica, dare dimostrazione della non presenza di operatori nello stesso settore e del fatto che la società svolge servizi non compresi tra quelli da affidare per*

<b>Motivazioni della scelta</b>
<b>F</b>
<p>La società opera nell'ambito dei servizi di interesse generale e svolge la propria attività secondo condizioni di economicità e convenienza, attualmente non conseguibili attraverso la gestione diretta del servizio affidato, oppure attraverso l'affidamento ad azienda speciale, ovvero attraverso l'affidamento in concessione a terzi. L'ente si riserva di monitorare la convenienza economica della società compatibilmente con i rapporti di servizio in essere e tenendo conto dei riflessi che l'eventuale cessazione del rapporto di servizio potrebbe determinare sul valore della società. Non ricorrono altresì le condizioni per gli interventi obbligatori di razionalizzazione di cui al c. 2 dell'art. 20 del D. Lgs. 175/2016</p>
<p>La società opera nell'ambito dei servizi di interesse generale e svolge la propria attività secondo condizioni di economicità e convenienza, attualmente non conseguibili attraverso la gestione diretta del servizio affidato, oppure attraverso l'affidamento ad azienda speciale, ovvero attraverso l'affidamento in concessione a terzi. L'ente si riserva di monitorare la convenienza economica della società compatibilmente con i rapporti di servizio in essere e tenendo conto dei riflessi che l'eventuale cessazione del rapporto di servizio potrebbe determinare sul valore della società. Non ricorrono altresì le condizioni per gli interventi obbligatori di razionalizzazione di cui al c. 2 dell'art. 20 del D. Lgs. 175/2016</p>
<p>La società opera nell'ambito dei servizi di interesse generale e svolge la propria attività secondo condizioni di economicità e convenienza; attraverso la propria società, il Comune riesce a calmierare i prezzi dei servizi offerti sul proprio territorio alla collettività, ampliando al contempo il numero dei competitor sul mercato e di conseguenza l'offerta e la qualità dei servizi offerti ai cittadini. Non ricorrono altresì le condizioni per gli interventi obbligatori di razionalizzazione di cui al c. 2 dell'art. 20 del D. Lgs. 175/2016</p>
<p>La società opera nell'ambito dei servizi di interesse generale e svolge la propria attività secondo condizioni di economicità e convenienza, attualmente non conseguibili attraverso la gestione diretta del servizio affidato, oppure attraverso l'affidamento ad azienda speciale, ovvero attraverso l'affidamento in concessione a terzi. L'ente si riserva di monitorare la convenienza economica della società compatibilmente con i rapporti di servizio in essere e tenendo conto dei riflessi che l'eventuale cessazione del rapporto di servizio potrebbe determinare sul valore della società. Non ricorrono altresì le condizioni per gli interventi obbligatori di razionalizzazione di cui al c. 2 dell'art. 20 del D. Lgs. 175/2016</p>
<p>Società per l'elaborazione e l'attuazione di strategie di sviluppo locale di tipo partecipativo costituita secondo quanto previsto dall'art. 34 del Regolamento CE n. 13/2013 - Gruppi d'Azione Locale</p>

zione

**Motivazioni della scelta**

**F**

*te, indirettamente (tramite altra società/organismo),*

*te (02.01 colonna E) e indirette (02.02 colonna G).  
operazione senza alcun intervento di razionalizzazione.  
società alle finalità dell'ente e svolgimento da parte della  
splicitare le ragioni della convenienza economica  
ciale, ecc.) e della sostenibilità della scelta in termini di  
ente che non ricorrono le condizioni ivi indicate e darne  
necessarietà di operazioni di aggregazione con altre società  
r il tramite dell'Ente di Governo d'Ambito.*

## **05. AZIONI DI RAZIONALIZZAZIONE**

### **05.01. Contenimento costi**

Compilare una scheda per ciascuna società per la quale si prevedono interventi di contenimento dei costi

**Progressivo società partecipata:**  (a) **Quota di partecipazione detenuta:**  (b)

**Denominazione società partecipata:**  (c)

**Tipo partecipazione:**  (d)

**Attività svolta:**  (e)

*Descrivere gli interventi di contenimento programmati:*

*Indicare le motivazioni:*

*Indicare le modalità di attuazione:*

*Indicare i tempi stimati:*

*Indicare una stima dei risparmi attesi:*

(a): Inserire uno dei progressivi già indicati nelle schede di ricognizione (02.01; 02.02).

(b): Inserire la quota complessiva di partecipazione dell'Amministrazione, sommando le quote dirette (02.01 colonna E) e indirette (02.02 colonna G).

(c): Inserire la ragione sociale come indicata nelle schede di ricognizione (02.01; 02.02).

(d): Indicare il tipo di partecipazione distinguendo i casi in cui la società sia partecipata direttamente, indirettamente (tramite altra società/organismo), ovvero in parte direttamente e in parte indirettamente.

(e): Inserire l'attività come indicata nelle schede di ricognizione (02.01; 02.02).

**05: AZIONI DI RAZIONALIZZAZIONE**

**05.02. Cessione/Alienazione quote**

Compilare una scheda per ciascuna partecipazione che si intende cedere/alienare

Progressivo società partecipata:  (a) Quota di partecipazione detenuta:  (b)

Denominazione società partecipata:  (c) Quota di partecipazione da cedere/alienare:  (d)

Tipo partecipazione:  (e)

Attività svolta:  (f)

Selezionare le motivazioni della scelta:

(g)

In caso di scelta dell'opzione "altro", specificare:

Fornire ulteriori dettagli sulle motivazioni della scelta:

Indicare le modalità di attuazione della cessione/alienazione:

Indicare i tempi stimati per il perfezionamento della cessione/alienazione:

Indicare una stima dei risparmi attesi:

(a): Inserire uno dei progressivi già indicati nelle schede di ricognizione (02.01; 02.02).

(b): Inserire la quota complessiva di partecipazione dell'Amministrazione, sommando le quote dirette (02.01 colonna E) e indirette (02.02 colonna G).

(c): Inserire la ragione sociale come indicata nelle schede di ricognizione (02.01; 02.02).

(d): Inserire la quota di partecipazione che si intende cedere/alienare.

(e): Indicare il tipo di partecipazione distinguendo i casi in cui la società sia partecipata direttamente, indirettamente (tramite altra società/organismo), ovvero in parte direttamente e in parte indirettamente.

(f): Inserire l'attività svolta come indicata nelle schede di ricognizione (02.01; 02.02).

**(g):** Vedi scheda 06 "Appendice\_motivazioni".

**05. AZIONI DI RAZIONALIZZAZIONE**

**05.03. Liquidazione**

Compilare una scheda per ciascuna partecipazione che si intende mettere in liquidazione

**Progressivo società partecipata:**  (a) **Quota di partecipazione detenuta:**  (b)

**Denominazione società partecipata:**  (c)

**Tipo partecipazione:**  (d)

**Attività svolta:**  (e)

*Selezionare le motivazioni della scelta:*

(f)

*In caso di scelta dell'opzione "altro", specificare:*

*Fornire ulteriori dettagli sulle motivazioni della scelta:*

*Indicare le modalità di attuazione della liquidazione:*

*Indicare i tempi stimati per la conclusione della procedura:*

*Indicare una stima dei risparmi attesi:*

(a): Inserire uno dei progressivi già indicati nelle schede di ricognizione (02.01; 02.02).

(b): Inserire la quota complessiva di partecipazione dell'Amministrazione, sommando le quote dirette (02.01 colonna E) e indirette (02.02 colonna G).

(c): Inserire la ragione sociale come indicata nelle schede di ricognizione (02.01; 02.02).

(d): Indicare il tipo di partecipazione distinguendo i casi in cui la società sia partecipata direttamente, indirettamente (tramite altra società/organismo), ovvero in parte direttamente e in parte indirettamente.

(e): Inserire l'attività come indicata nelle schede di ricognizione (02.01; 02.02).



(f): Vedi scheda 06. "Appendice\_motivazioni".

## **05. AZIONI DI RAZIONALIZZAZIONE**

### **05.04. Fusione/Incorporazione**

Compilare una scheda per ciascuna partecipazione che si intende fondere/incorporare

**Progressivo società partecipata:**  (a)      **Quota di partecipazione detenuta:**  (b)

**Denominazione società partecipata:**  (c)

**Tipo partecipazione:**  (d)

**Attività svolta:**  (e)

*Selezionare le motivazioni della scelta:*

(f)

*In caso di scelta dell'opzione "altro", specificare:*

*Fornire ulteriori dettagli sulle motivazioni della scelta:*

*Indicare le modalità di attuazione dell'operazione straordinaria:*

*Indicare i tempi stimati per il perfezionamento dell'operazione:*

*Indicare una stima dei risparmi attesi:*

(a): Inserire uno dei progressivi già indicati nelle schede di ricognizione (02.01; 02.02).

(b): Inserire la quota complessiva di partecipazione dell'Amministrazione, sommando le quote dirette (02.01 colonna E) e indirette (02.02 colonna G).

(c): Inserire la ragione sociale come indicata nelle schede di ricognizione (02.01; 02.02).

(d): Indicare il tipo di partecipazione distinguendo i casi in cui la società sia partecipata direttamente, indirettamente (tramite altra società/organismo),

ovvero in parte direttamente e in parte indirettamente.

**(e):** Inserire l'attività come indicata nelle schede di ricognizione (02.01; 02.02).

**(f):** Vedi scheda 06. "Appendice\_motivazioni".

## **05. AZIONI DI RAZIONALIZZAZIONE**

### 05.05. Riepilogo

<b>Azione di razionalizzazione</b>	<b>Progressivo</b>	<b>Denominazione società</b>	<b>% Quota di partecipazione</b>	<b>Tempi di realizzazione degli interventi</b>
Contenimento dei costi				
Cessione/Alienazione quote				
Liquidazione				
Fusione/Incorporazione				

<b>Risparmi attesi (importo)</b>

## **06. ELENCO MOTIVAZIONI SCHEDE 05.02, 05.03 E 05.04**

### **Scheda 05.02: Cessione/Alienazione quote**

Nella "cella" relativa alla selezione delle motivazioni della scelta, dal menù a tendina è possibile scegliere tra le seguenti opzioni:

- Internalizzazione delle attività svolte dalla società
- Scelta di gestione del servizio in forma alternativa
- Intervenuta modifica nella gestione/amministrazione della società, non condivisa dall'Ente
- Società inattiva o non più operativa
- Società non indispensabile per il perseguimento delle finalità dell'Ente
- Società composta da soli amministratori o con numero dipendenti inferiore al numero amministratori
- Società con fatturato medio inferiore a 500 mila euro nel triennio precedente
- Perdite reiterate
- Carenza persistente di liquidità
- Società con oggetto analogo o simile ad altri organismi partecipati dall'Ente
- Altro (specificare)

### **Scheda 05.03: Liquidazione**

Nella "cella" relativa alla selezione delle motivazioni della scelta, dal menù a tendina è possibile scegliere tra le seguenti opzioni:

- Internalizzazione delle attività svolte dalla società
- Scelta di gestione del servizio in forma alternativa
- Intervenuta modifica nella gestione/amministrazione della società, non condivisa dall'Ente
- Società inattiva o non più operativa
- Società non indispensabile per il perseguimento delle finalità dell'Ente
- Società composta da soli amministratori o con numero dipendenti inferiore al numero amministratori
- Società con fatturato medio inferiore a 500 mila euro euro nel triennio precedente
- Perdite reiterate
- Carenza persistente di liquidità
- Società con oggetto analogo o simile ad altri organismi partecipati dall'Ente
- Altro (specificare)

### **Scheda 05.04: Fusione/Incorporazione**

Nella "cella" relativa alla selezione delle motivazioni della scelta, dal menù a tendina è possibile scegliere tra le seguenti opzioni:

- Svolgimento di attività complementari o analoghe a quelle coinvolte nel progetto di fusione/incorporazione
- Aggregazione di società di servizi pubblici locali a rilevanza economica
- Riduzione/contenimento dei costi di funzionamento (compresi quelli degli amministratori e organi di revisione interna) o dei costi di produzione di beni e servizi
- Compensazione di eventuali squilibri finanziari e/o economici preesistenti alla fusione/incorporazione
- Realizzazione di economie di scala e di altre sinergie per l'integrazione di fasi consecutive della produzione di beni e servizi e/o migliore utilizzo degli impianti, delle attrezzature e del know how in uso
- Altro (specificare)