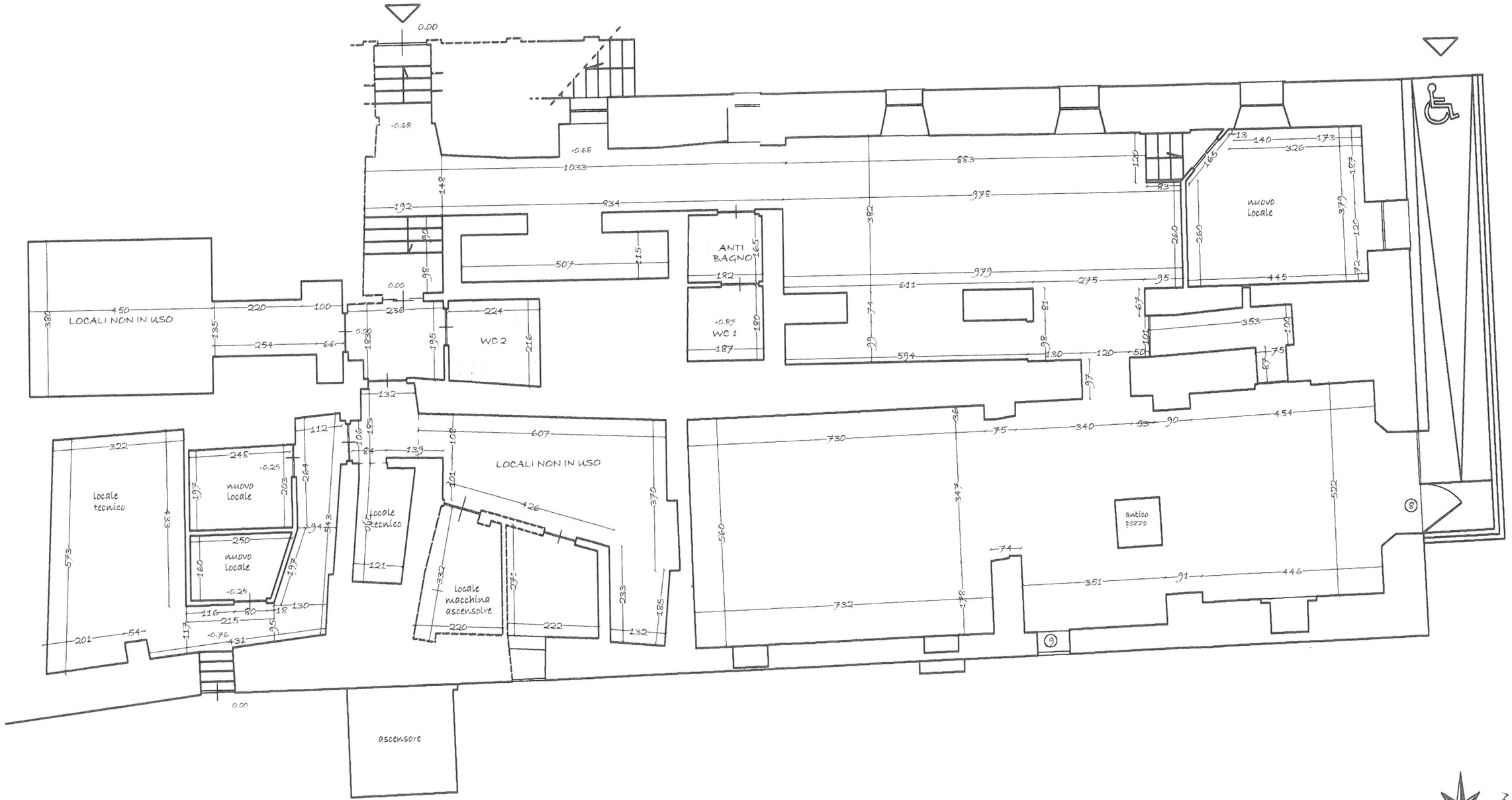

LOCALI NON IN USO
WC 2
ANTI BAGNO
WC 1
nuovo locale
locale tecnico
nuovo locale
nuovo locale
locale tecnico
LOCALI NON IN USO
locale macchina ascensolre
antico pozzo
ascensore
NORD