

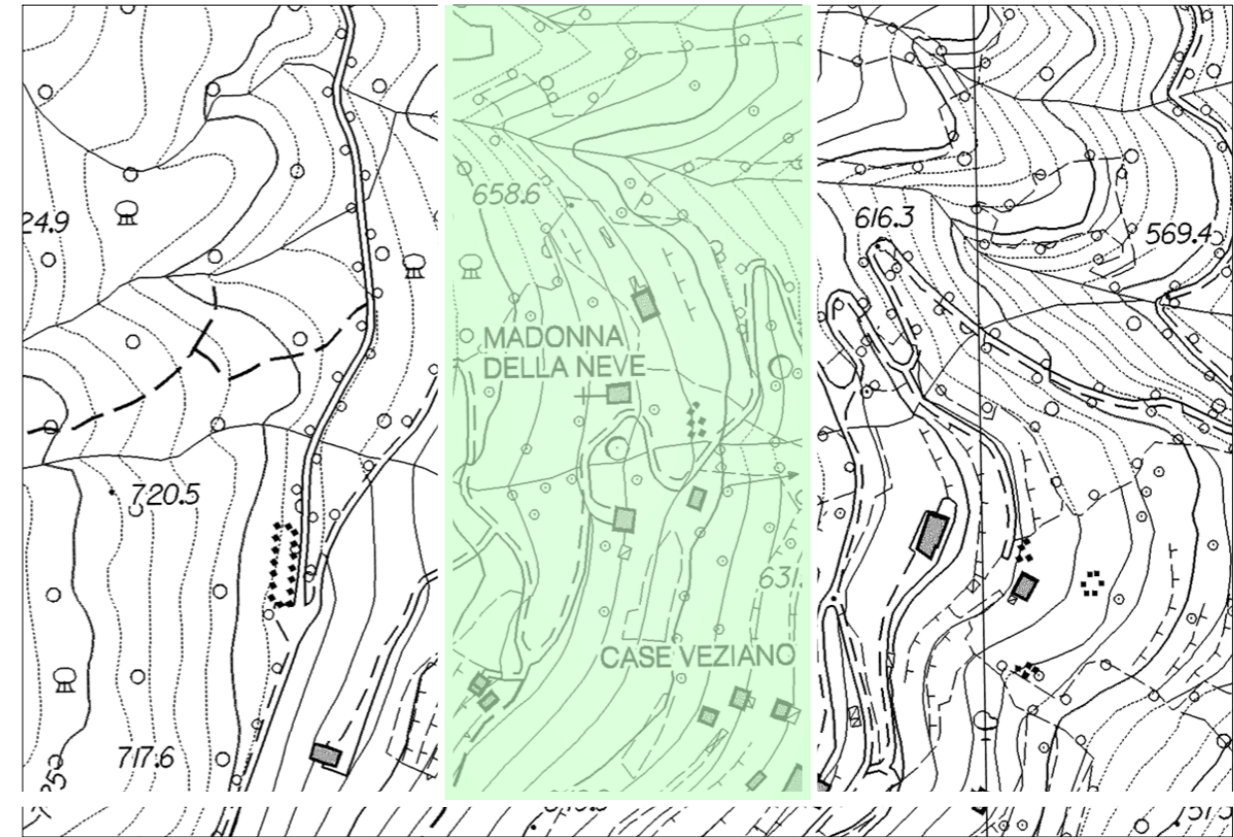

Estratto dalla Mappa Catastale



Estratto dalla Carta Tecnica Regionale



Estratto dalla Vista Aerea



Estratto dal Piano Urbanistico Comunale





GLI INDIRIZZI:

Interventi Ammessi

Sull'edificio denominato << Madonna della Neve >> sono consentiti interventi di:
Mo, Ms, R, RE

Destinazioni D'uso

U2(6):Attrezzature culturali , sedi religiose :
Servizi Pubblici : Parcheggi , Verde Pubblico, Attrezzature di Interesse Comune e Religioso.

Attuazione

Permesso di Costruire o titolo equipollente

L'idea

Il Piano promuove la ricostituzione dei valori identitari delle aree circostanti l'edificio religioso mediante la creazione di un luogo anche di sosta.
Il recupero del luogo vuole essere messo in relazione all'accoglienza dei visitatori lungo il percorso che collega i vari manufatti emergenti e la creazione di un'area attrezzata per la sosta delle biciclette unendo la funzione culturale alla promozione del territorio.