

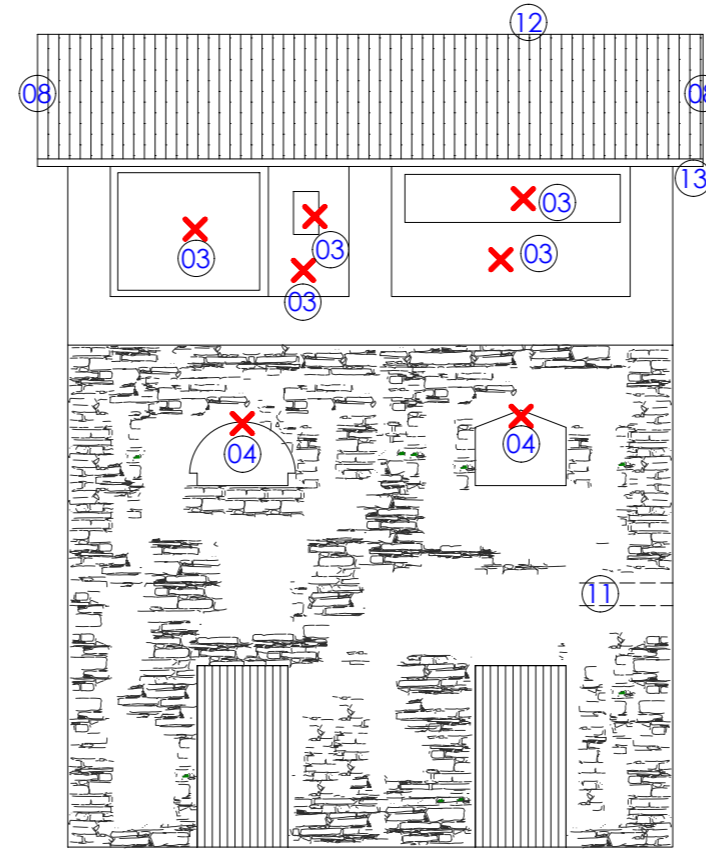

SCHEDE NORMA DEGLI INTERVENTI EDILIZI

STATO ATTUALE



STATO DI PROGETTO

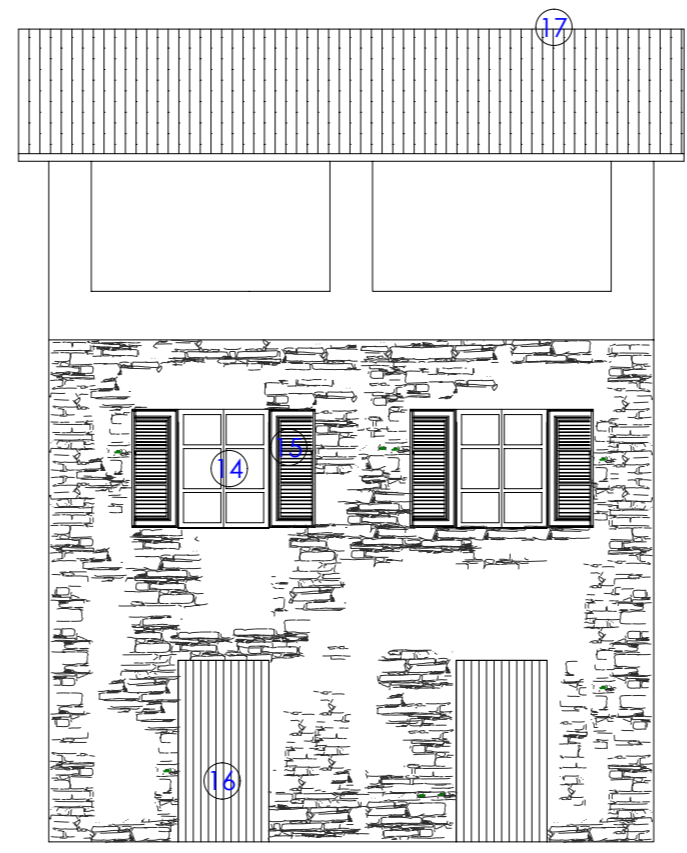

LEGENDA:

- 01 Facciata in intonaco tinteggiato o ripristino pietra della struttura
- 02 Scarichi e cavi da incassare
- 03 Superfettazioni da eliminare
- 04 Bucature predominanza dell'altezza sulla larghezza
- 05 Tetti con manto in laterizio
- 06 Gronde e pluviali con sezione semicircolare e circolare in rame
- 07 Eliminazione tettuccio parapigioggia
- 08 Sporto di copertura in legno
- 09 Ampliamento esterno al sedime della sagoma
- 10 Ampliamento interno al sedime della sagoma
- 11 Ammesso cambio quota solaio interpiano
- 12 Non ammesso innalzamento colmo
- 13 Non Ammessa modifica radice (per sole esigenze strutturali)
- 14 Ammessi serramenti in legno, pvc e lega metallica
- 15 Ammesse persiane alla genovese in legno
- 16 Ammesse porte e portoni in legno a disegno semplice
- 17 Ammessa solo una parabola (ric.tel.) centralizzata per l'intero fabbricato

