BALLARIO ARCHITETTI ASSOCIATI
BALLARIO DOTT. ARCH. FRANCESCO - BALLARIO DOTT. ARCH. GIANG GIANFRANCO - BUA DOTT. ARCH. FAUSTO
ARCHITETTURA - URBANISTICA - RESTAURO ARCHITETTONICO - PROGETTAZIONE STRUTTURALE - ARCHITETTURA D'INTERNI
Via Narzole n° 14, VIRUBAMA (CN) - tel.0173/87139 fax 0173/78915 e-mail:balarioarc2@libero.it - http://www.balarioarch.it

REGIONE PIEMONTE **PROVINCIA DI CUNEO**

CITTA' DI BUSCA

PIANO REGOLATORE GENERALE COMUNALE

VARIANTE URBANISTICA PER PROGETTO DI COLTIVAZIONE CAVA IN LOCALITA' SAN VITALE

TAV.

2

P.R.G.C. VIGENTE
TAV. 3.b - ASSETTO GENERALE - Scala 1:5000
con individuazione area di intervento

La Committenza:	agg. cartografico:	vf.	Vifatto/lotto:
CITTA' DI BUSCA	31/05/2011	2011 -	29 Luglio 2021

Adottata/Approvata con Del. C. C. n. ..... del .....

Il Sindaco: Il Segretario: Il Responsabile del Procedimento:

Il Pianificatore:
(Bra.LARIO Arch. Iuano Gianfranco)
documento firmato digitalmente

QUADRO D'INSIEME TAVOLE SCALA 1:5000

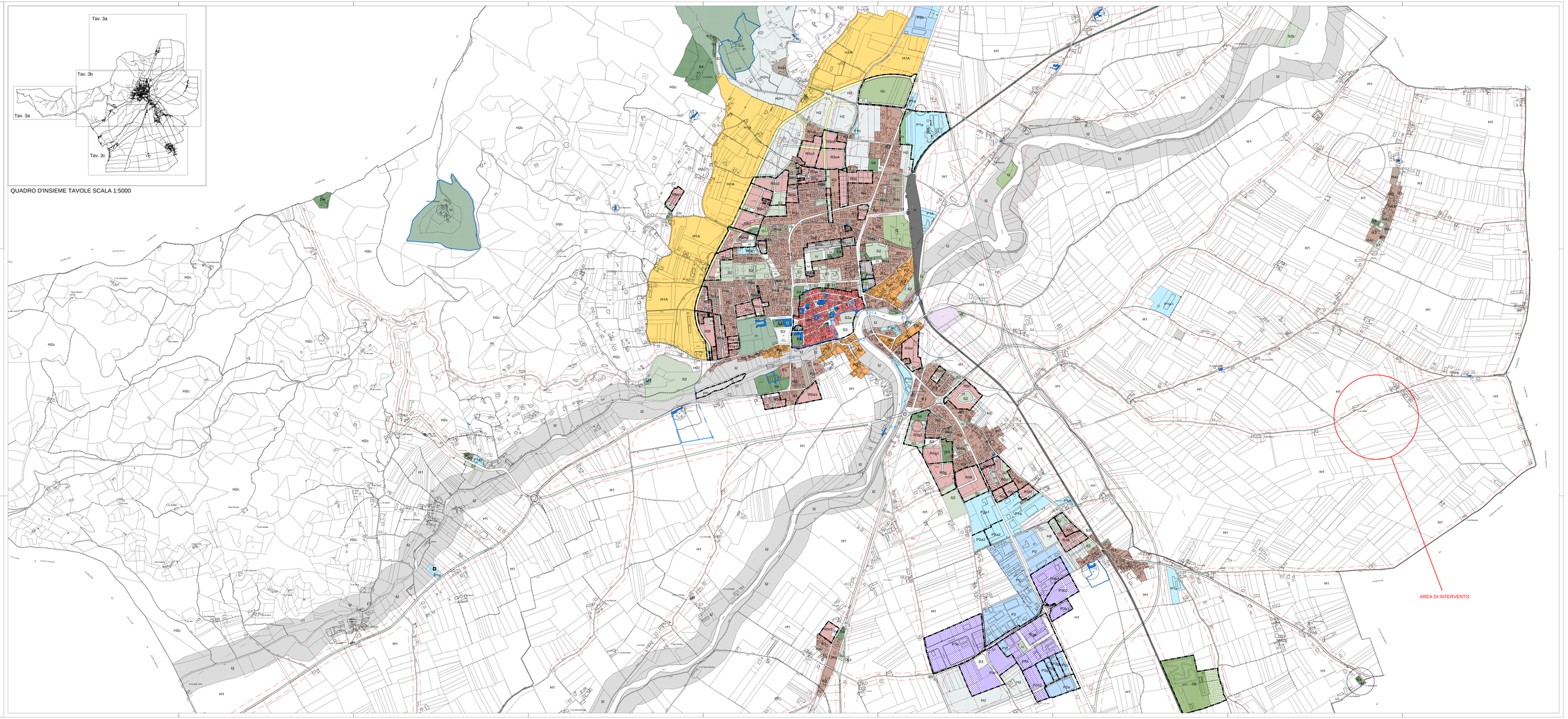

LEGENDA

- Perimetro Centro Storico e Zona di Recupero
- Limite zona di rispetto cimiteri, elettrodi, ferroviario, pompa acquedotto depurazione e altri pozzi (Fregolotto) (TA: Zona di Tutela Assoluta, DRP: Zona di Rispetto Ristretta, ZRA: Zona di Rispetto Allargata)
- Limite vincolo idrogeologico
- Limite vincolo cimiteriale
- Perimetro Strumento Urbanistico Esecutivo o Permesso di Costruire Convenzionato

R1	Area residenziale a carattere storico artistico documentario
R2	Area residenziale a carattere documentario di recupero ambientale
R3	Area residenziale di recente edificazione
R4	Area residenziale di completamento
R5	Area residenziale di nuovo impianto
R6	Area residenziale di progetto urbano
S1	Servizi Pubblici Istruzione
S2	Servizi Pubblici Verde Gioco Sport
S3	Servizi Pubblici Parcheggi
S4	Servizi Pubblici Interesse comune
S5	Servizi Pubblici per insediamenti produttivi e terziari
G	Area per servizi ed impianti di interesse generale
F	Area ferroviaria
	Area cimiteriale
H1	Area agricola
H2c	Area agricola collinare
H1a	Area agricola pescollinare
H2	Area agricola di riserva
H2rc	Area agricola di tutela del Roccolo
P1	Area artigianale e industriale esistente
P2	Area artigianale e industriale di completamento
P3	Area artigianale e industriale di nuovo impianto
VPt	Area verde privato inedificabile
I1	Area inedificabile di pregio ambientale
I2	Area inedificabile di rispetto
	Nuclei rurali di valore ambientale storico artistico
pm	Poligono Militare
lettere (a) numeri (1)	Edifici vincolati ai sensi del D. Lgs. 42/04. Complessi, edifici ed altri manufatti di interesse storico - ambientale - documentario.
	Elettrodotto ad alta tensione
	Riconoscimento di area produttiva esistente nata in zona impropria
	Perimetro area soggetta ad attività estrattiva