

PROVINCIA DI CUNEO
COMUNE DI BUSCA

PROGETTO
PER LA RISTRUTTURAZIONE DI UN
FABBRICATO RESIDENZIALE ESISTENTE
Via Costanzo Rinaudo

COMMITTENTE
Sig.ri GALLO Marco,
ROSSO Marco e RAMONDA Doriانا

ELABORATO GRAFICO
Sezioni e Prospetti
IN PROGETTO

TAVOLA
6

SCALA
1:100

DATA Marzo 2020

I COMMITTENTI

Architetto
Fabrizio NANI
Via Costanzo Rinaudo n.1
12022 - BUSCA (CN)
Tel: 0171/932007
Email: studiocostanzorinaudo@gmail.com

STUDIO DI PROGETTAZIONI A&P
Luca BONO Architetto
Via Roma n.181
12023 - CARACLIO (CN)
Tel/Fax: 0171/618243
Email: erich.lucabono@libero.it

Geometra
Cicerio ADAMANDO
Via Ighis di Avigliana n.27
12020 - San Chaffredo-TARANTASCA (CN)
Tel: 0171/940006
Email: info@geometregiacomando.it

FILE: L:\Archivio Data 21\AVORI 2019\Rosso Marco\Ristrutturazione Casa Busca\Design\Plano di Recupero - Comune.rvt

Divieto di divulgazione e/o riproduzione L. 24.04.41 n. 633 e.s.m.i.

PROSPETTO OVEST

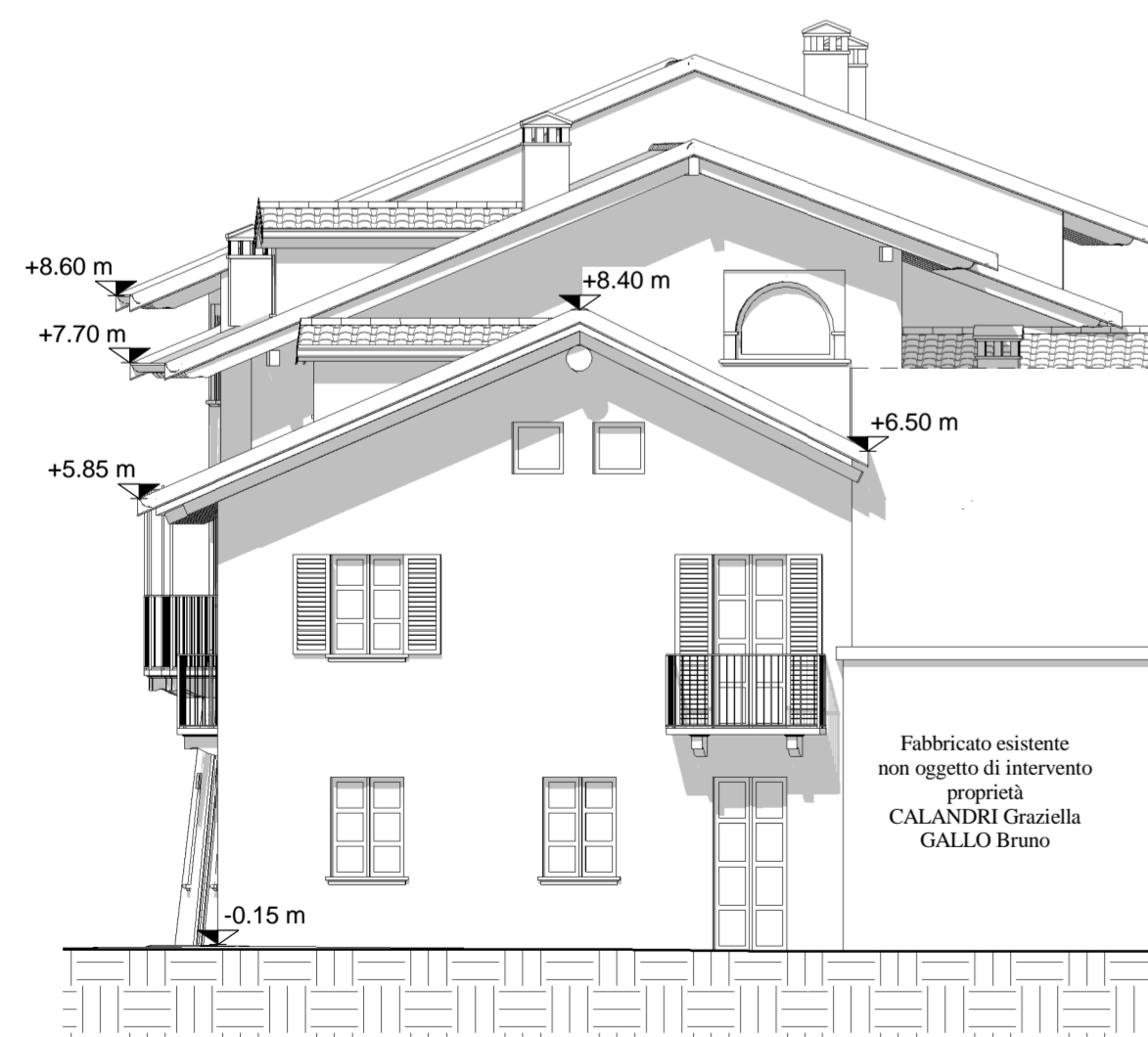

SEZIONE A-A

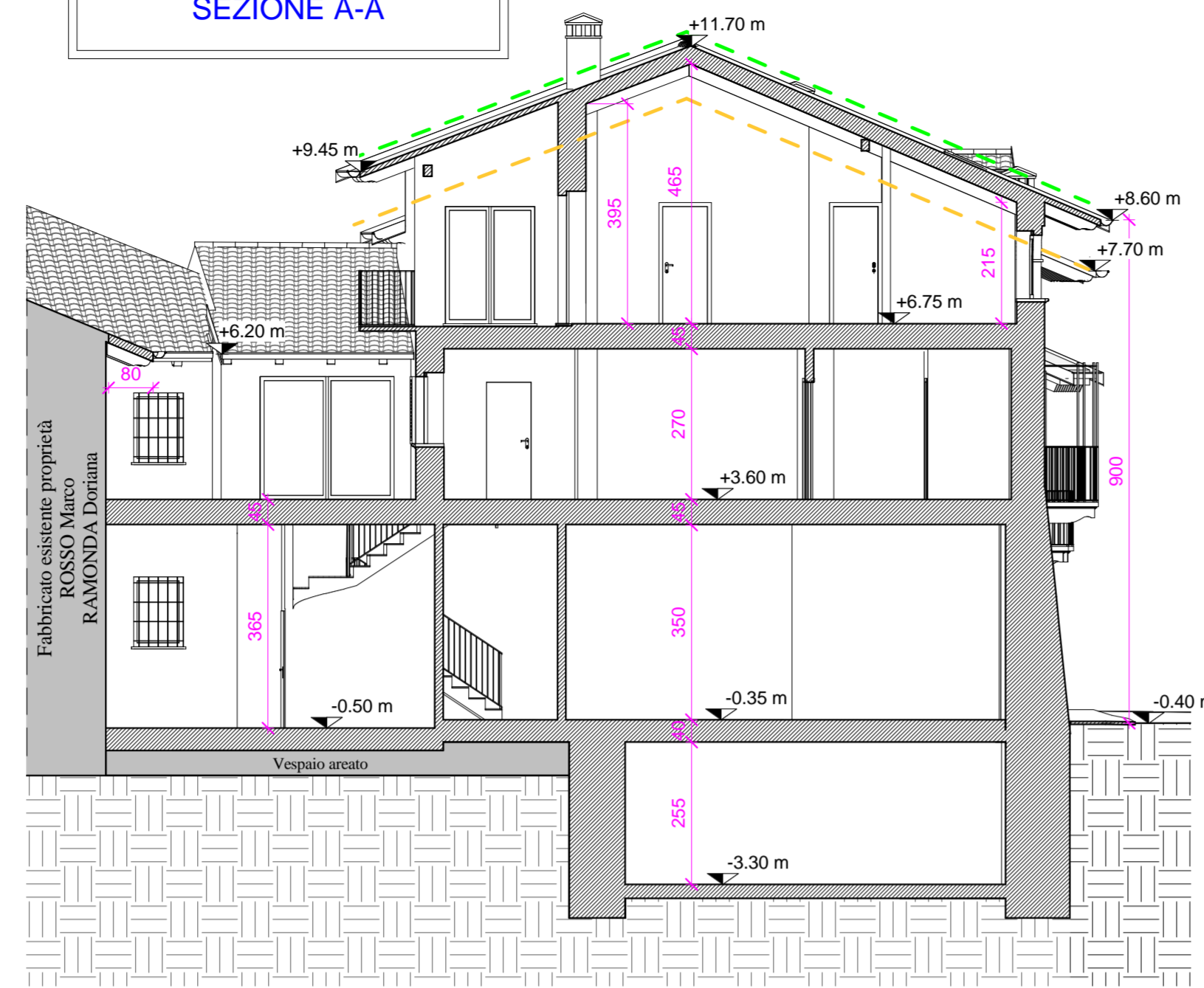

SEZIONE B-B

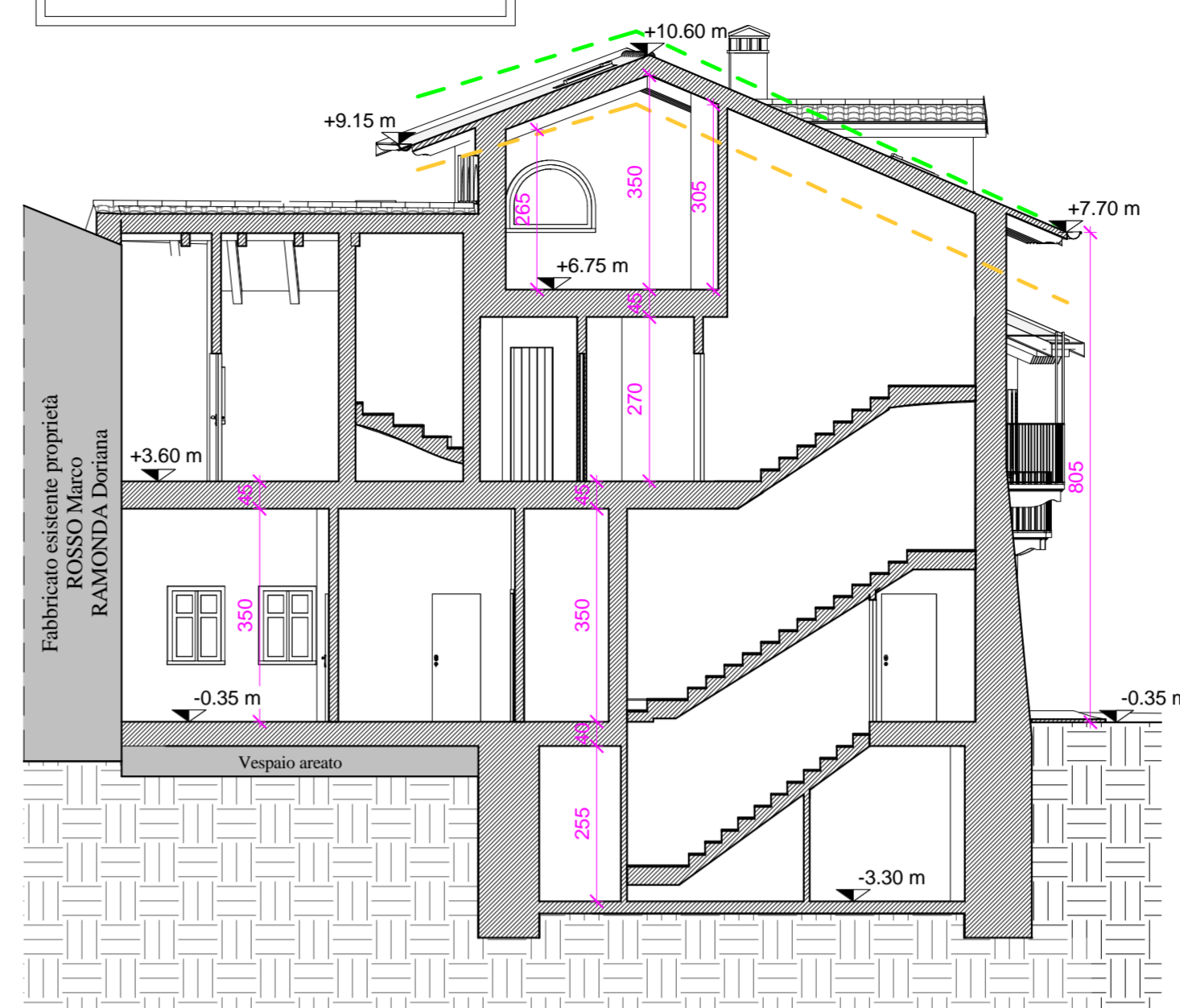

SEZIONE E-E

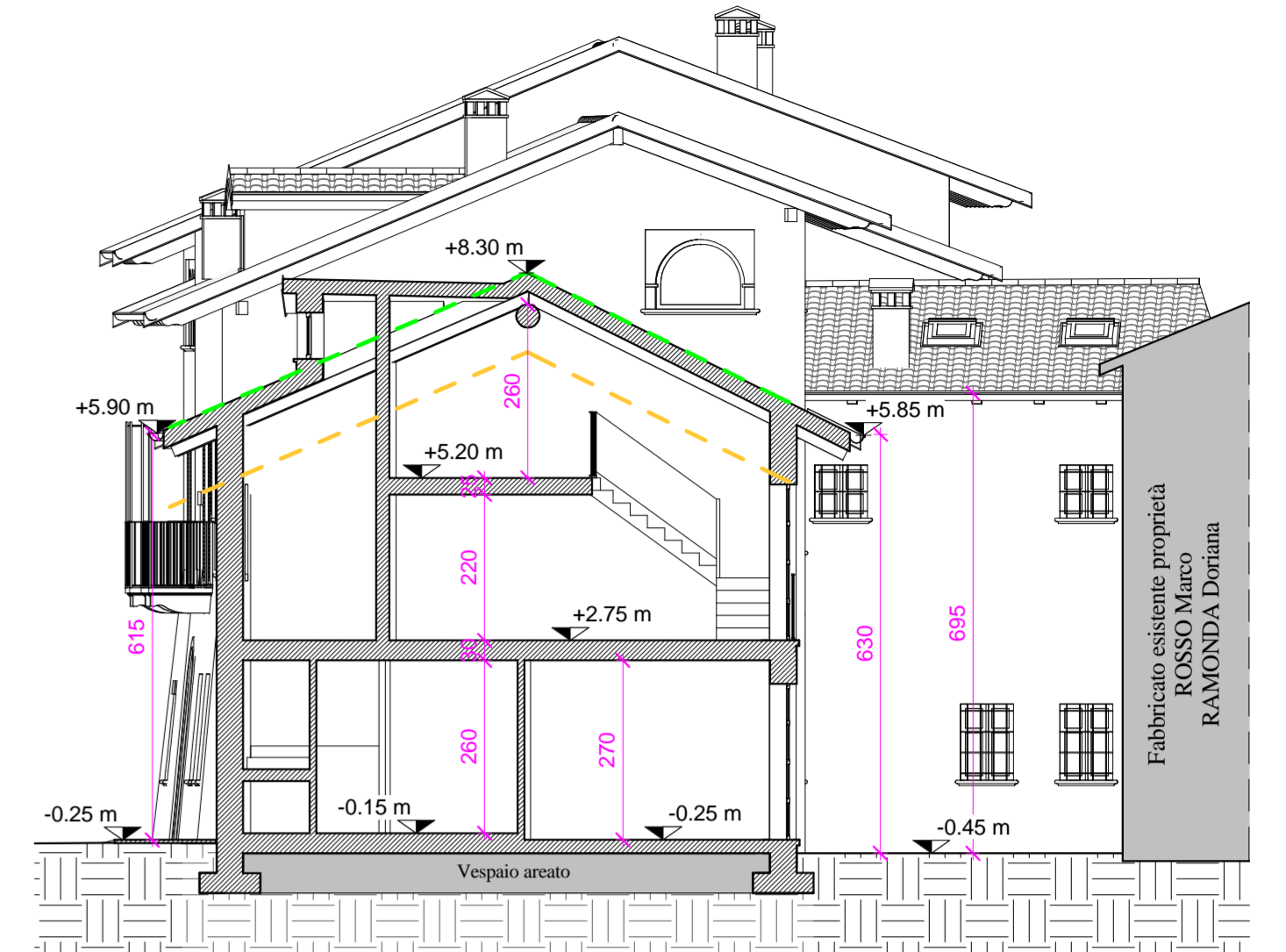

--- Situazione esistente
--- Sagoma massima di sopraelevazione di cm 120
così come consentito dall' Art. 19, Punto "C", Comma 3 N.T.A.

SEZIONE C-C

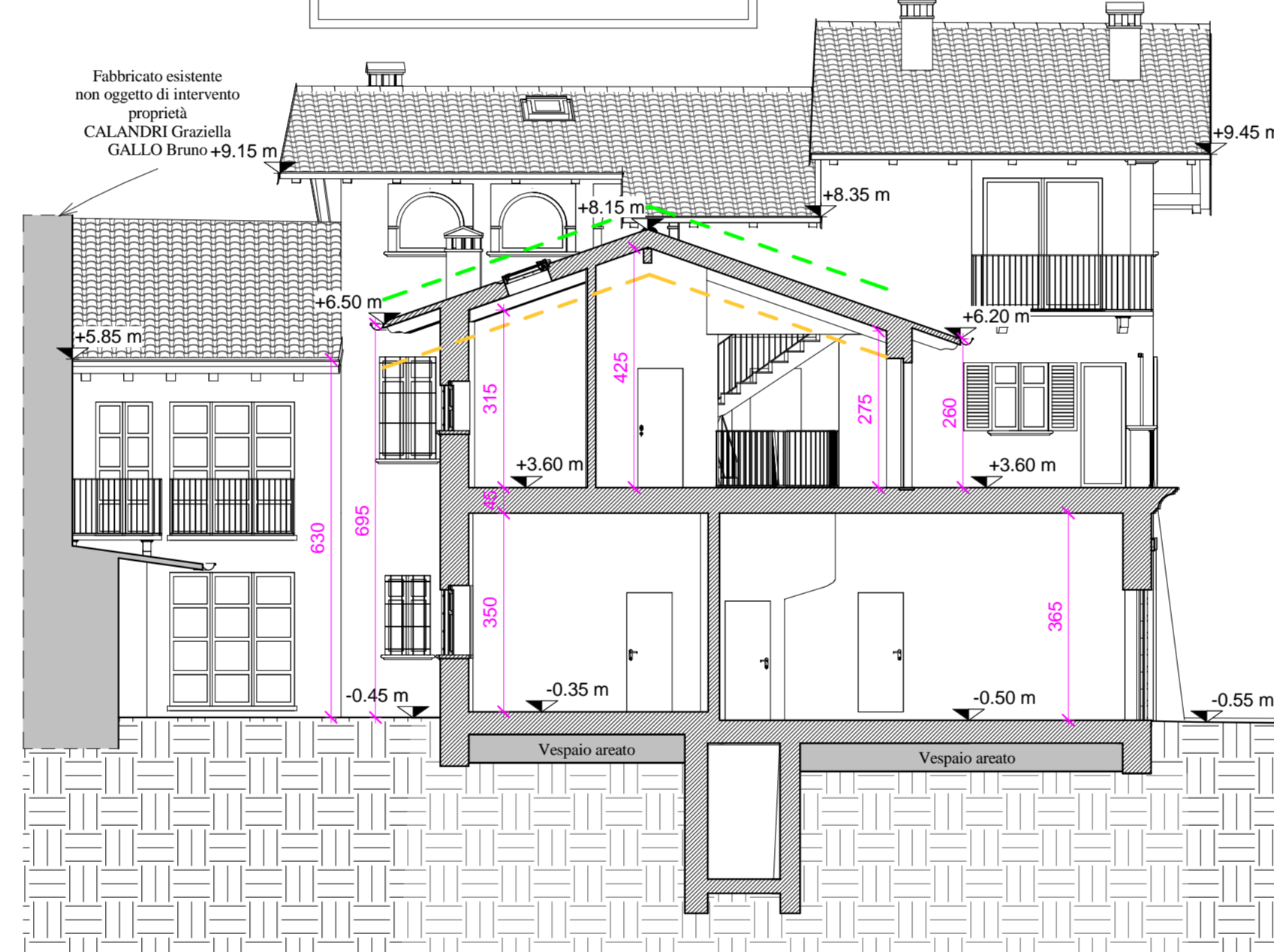

SEZIONE D-D

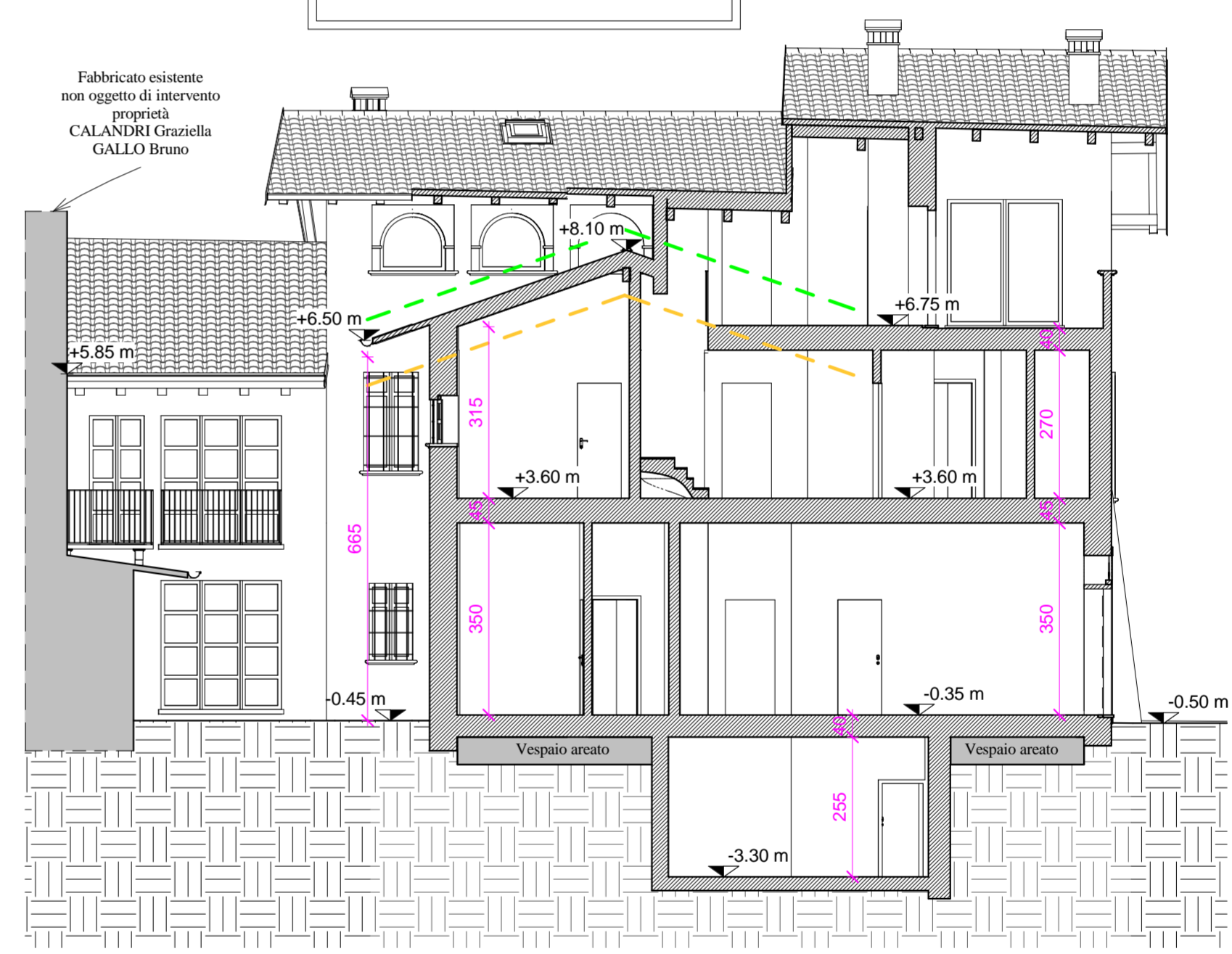

PROSPETTO NORD



PROSPETTO EST

