

PROGETTANTE
LAVIGNA Mario
Via Emilia, 4 - 12022 BISCA, (CN)
www.progettazioneavignamario.it

REFERENTI
LAVIGNA Mario
ARMANDO Lino
Angiola

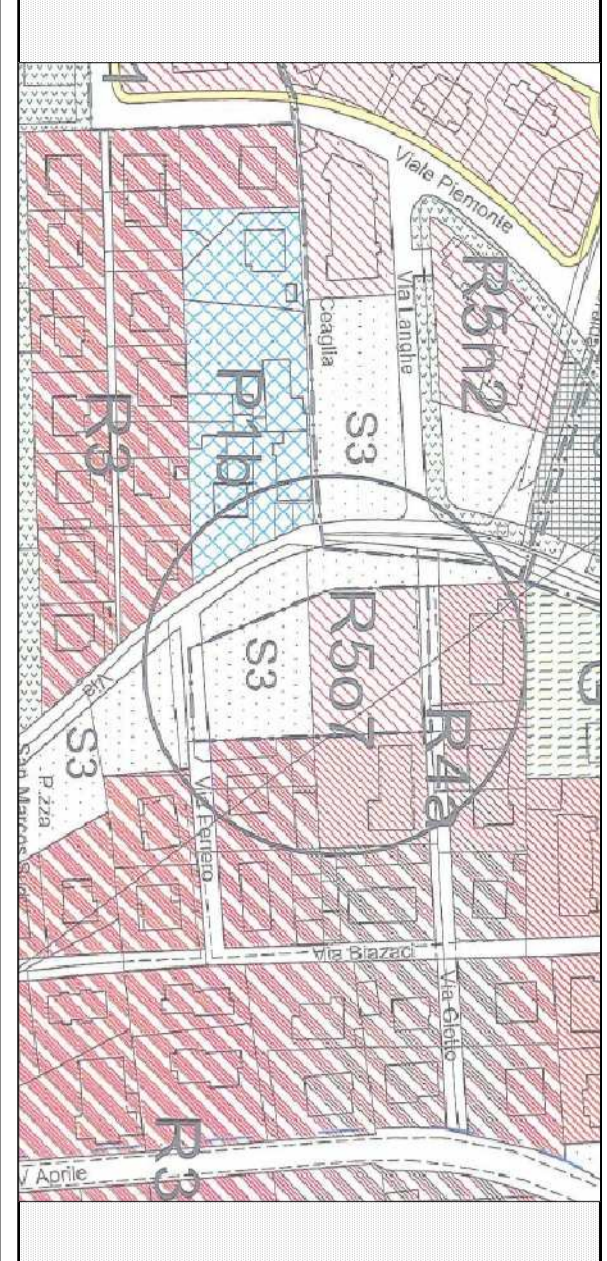

COMUNE DI BISCA

ZONA R507
tra Via Ferrero, Via Garino e Via Salingo Oltro
Legge n. 2 - art. 10 - del 28/02/1997

PROPOSTA DI PIANO ESECUTIVO CONVENZIONATO
(P.E.C.)

1:100
fabbricati A-B-C-D
settembre 2015

tav.
2.3.11
FRONTI lato OVEST

Il presente elaborato è di proprietà dello studio ed è tutelato ai sensi di legge

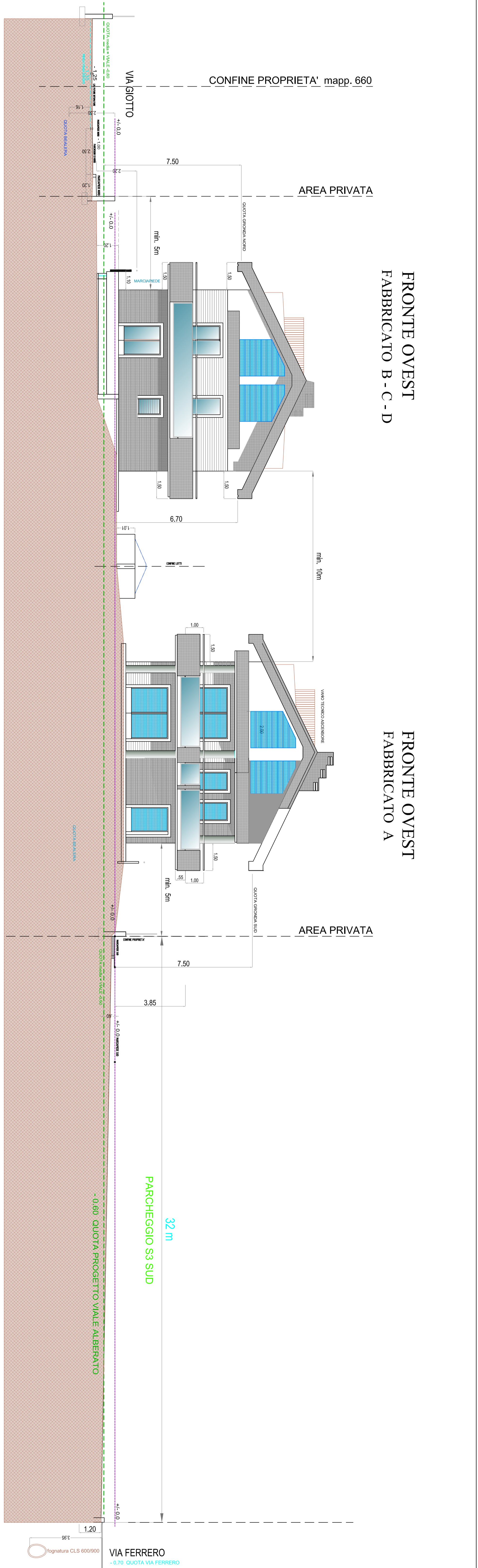

FRONTE OVEST
FABBRICATO B - C - D

FRONTE OVEST
FABBRICATO A

CONFINE PROPRIETA' mapp. 660

AREA PRIVATA

AREA PRIVATA

32m
PARCHEGGIO S3 SUD

-0.80 QUOTA PROGETTO VIALE ALBERANTO

VIA FERRERO
-0.70 QUOTA VIA FERRERO

