

PROGETTISTA Ingegneri LAVAGNA MARINO e ARCHITETTO ARMANDO LUSI ARIGHI	REQUIRENTE LAVAGNA MARINO e ARMANDO LUSI ARIGHI
--	--

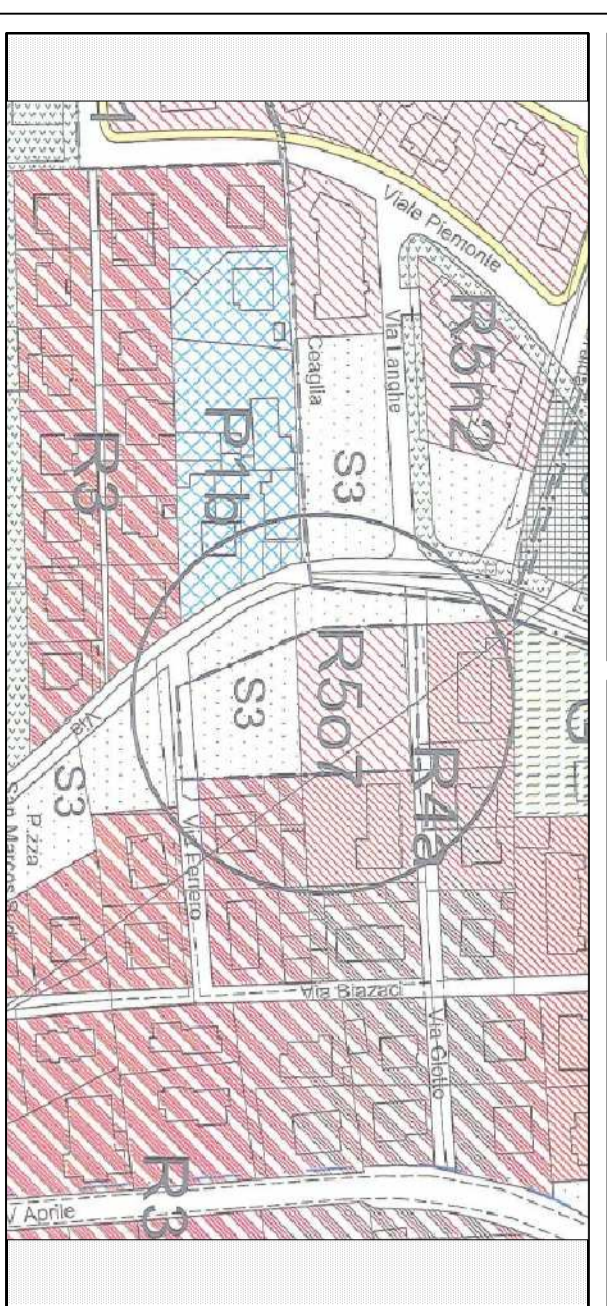

COMUNE DI BUSCA

ZONA R507  
Via Ferrero - Via Giotto - Via Mario Oltivo  
Foglio 57 - mappatoio - fog. 4916

PROPOSTA DI PIANO ESECUTIVO CONVENZIONATO  
(P.E.C.)

1:100

Fabbricati A-B-C-D

settembre 2015

tav.  
2.3.12

FRONTI lato EST

Il presente elaborato è di proprietà dello studio ed è tutelato ai sensi di legge

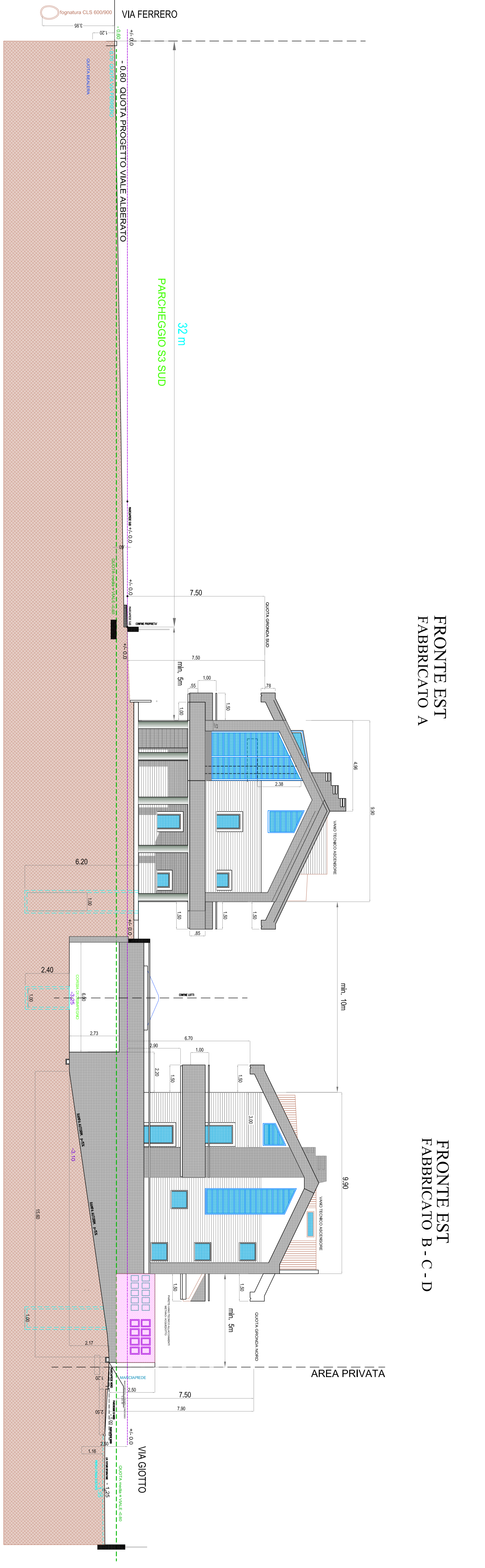

FRONTE EST  
FABBRICATO A

FRONTE EST  
FABBRICATO B - C - D