

PROGETTISTA <b>LAVAGNA Matteo</b> Via Lancia, 1 - 10122 BRUNO (CN) email: <a href="mailto:matteo@lavagna.com">matteo@lavagna.com</a>		ARCHITETTI <b>LAVAGNA Matteo</b> <b>ARMANDO Lino</b> <b>NUZZI</b>	
<b>COMUNE DI BRUNO</b>			
<b>ZONA R507</b> tra Via Ferrero, Via Giotto e Via Monte Ollero Foglio S - Impianto - mq. 24,5			
<b>PROPOSTA DI PIANO ESECUTIVO CONVENZIONATO (P.E.C.)</b>			
1:100	<b>fabbricati B-C-D</b>	settembre 2015	
<b>tav.</b> <b>2.3.13</b>	<b>PROSPETTO NORD</b>		

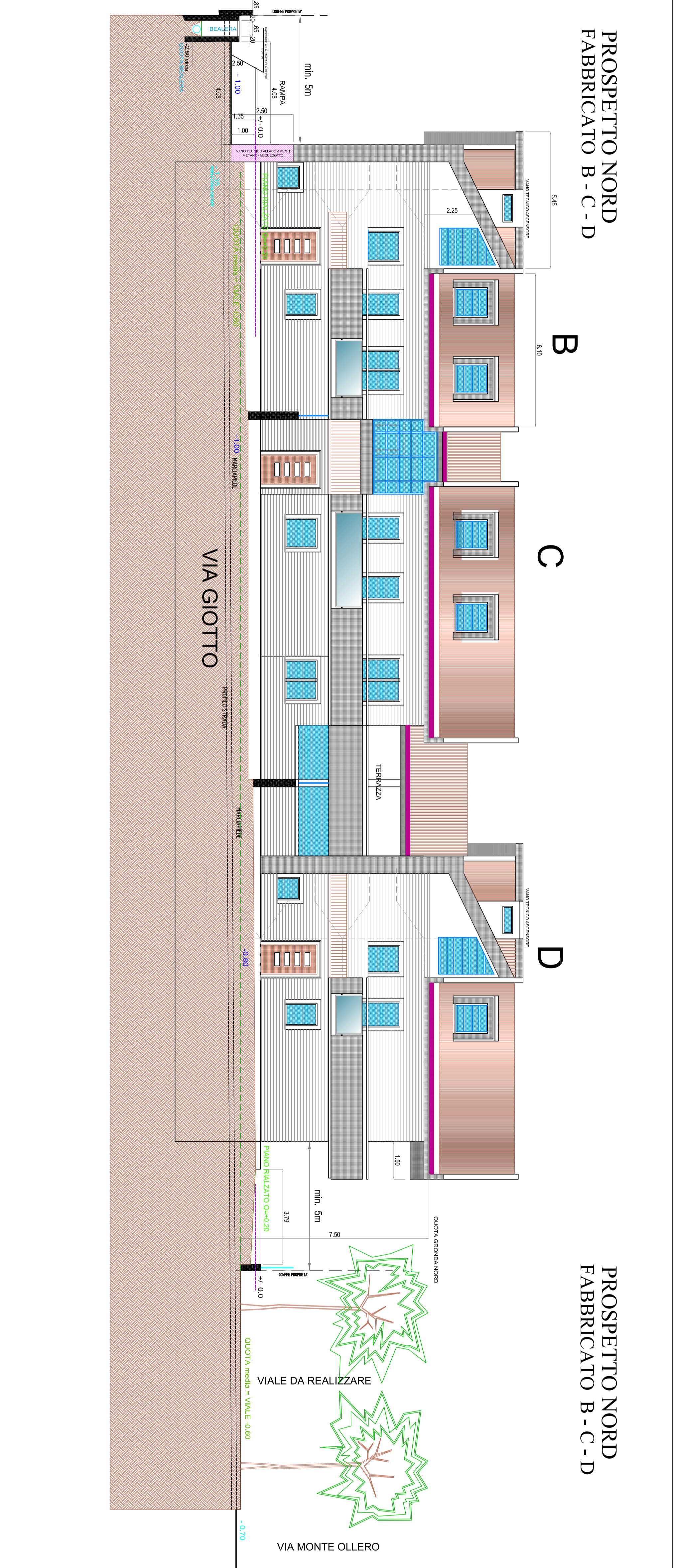
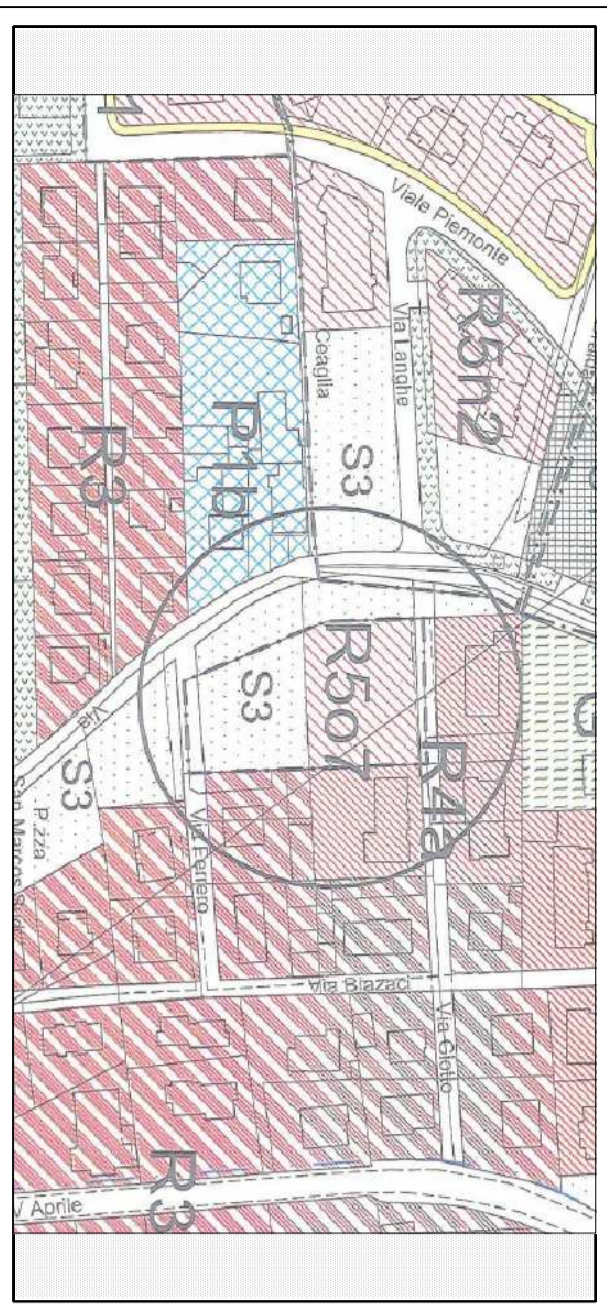

Il presente elaborato è di proprietà dello studio ed è tutelato ai sensi di legge