

PROGETTISTA LAVAGNA Matteo Via Lancia, 1 - 10021 BRISCA (CN) matteo.lavagna@ingegneria.it		ARCHITETTI LAVAGNA Matteo ARMINI Vito Liana Susanna	
<p style="text-align: center;"><b>COMUNE DI BRISCA</b></p> <p style="text-align: center;"><b>ZONA R507</b></p> <p style="text-align: center;">tra Via Ferrero, Via Giarlo e Via Monte Ollero Figlio S. Margherita - mq. 24,5</p> <p style="text-align: center;"><b>PROPOSTA DI PIANO ESECUTIVO CONVENZIONATO (P.E.C.)</b></p>			
1:100	<b>fabbricati B-C-D</b>	settembre 2015	
<b>tav.</b> <b>2.3.14</b>	<b>PROSPETTO SUD</b>		

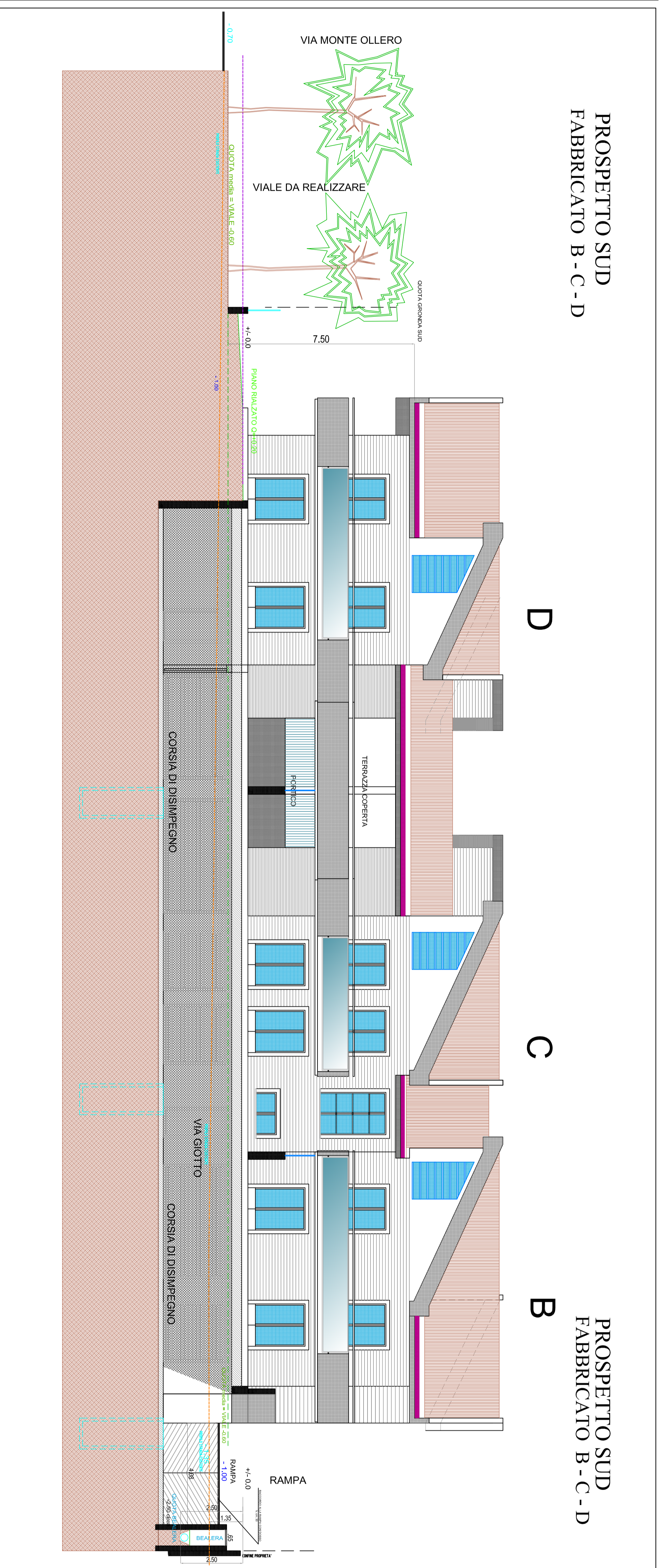

Il presente elaborato è di proprietà dello studio ed è tutelato ai sensi di legge