

PROGETTISTA Studio Topografico L'AVONNA Marco Via Giotto, 4 - 20022 BISCEA, (CN) www.topograficoavonna.com	PERMUTANTE L'AVONNA Marco AVONNA Via Libero 19/20
---	---

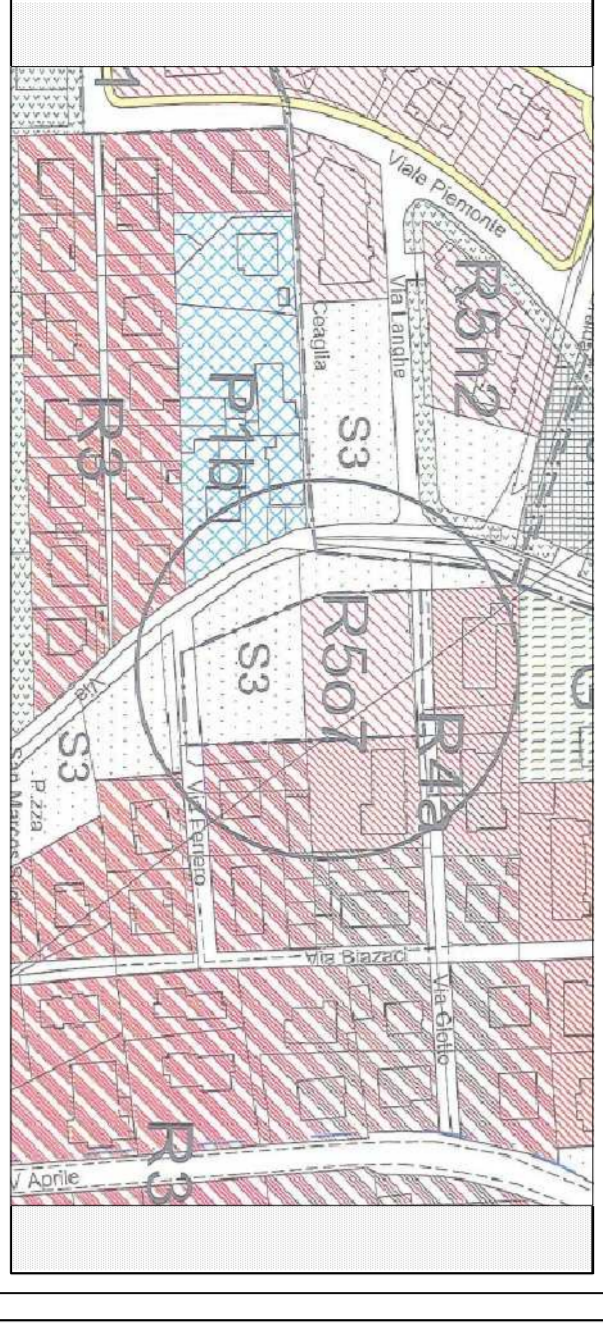

COMUNE DI BISCEA	
ZONA R507	
in Via Ferrero - Via Giotto e Via Mattei Otello	
Foglio 57 - mapp.660 - mq. 3476	
PROPOSTA DI PIANO ESECUTIVO CONVENZIONATO (P.E.C.)	
SCALE 1:100	DATA settembre 2015
TAV. 2.3.4	PLANIMETRIA PIANO PRIMO

VIA GIOTTO

VIALE DA REALIZZARE

VIALE DA REALIZZARE

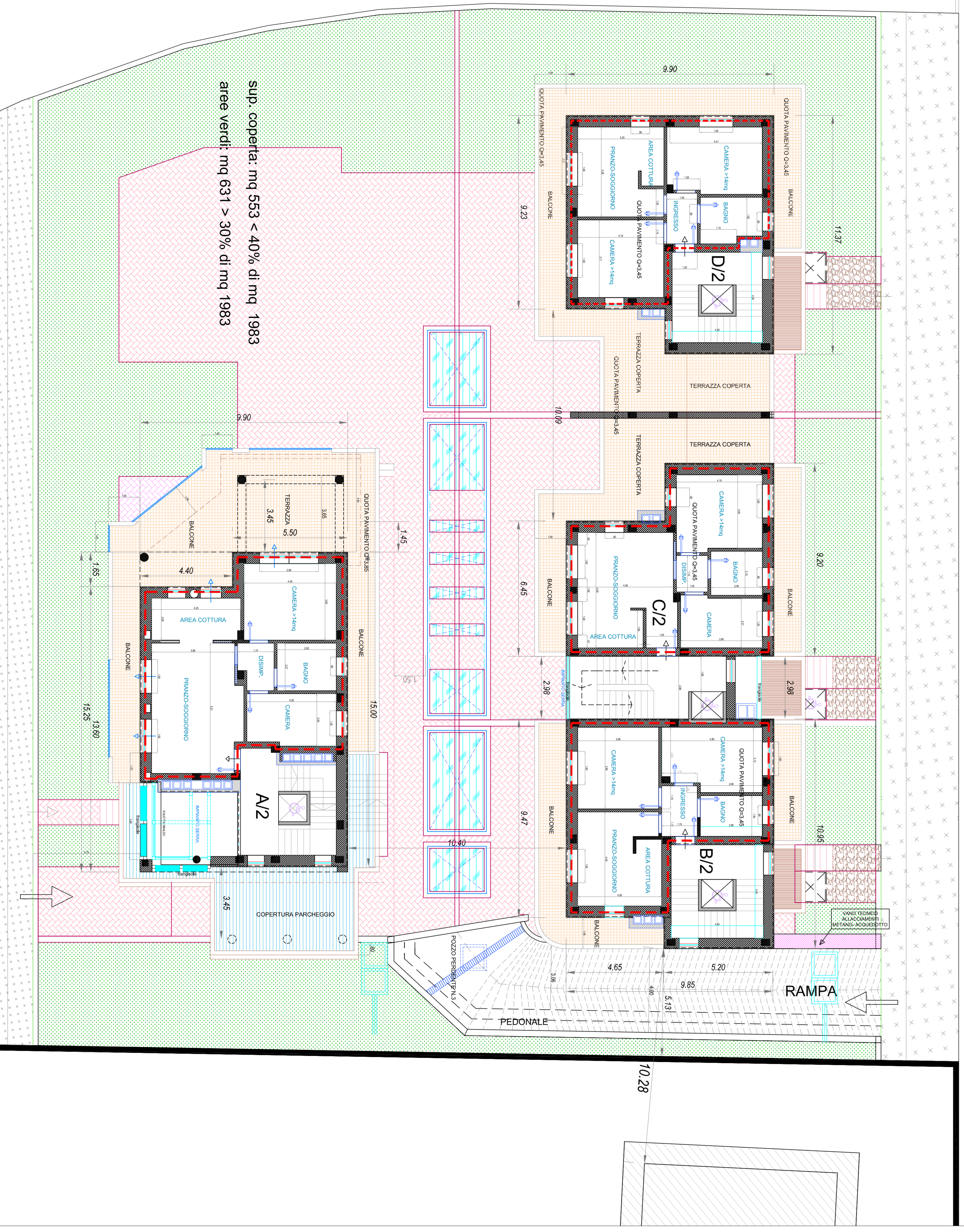

Il presente elaborato è di proprietà dello studio ed è tutelato ai sensi di legge