

PROGETTISTA: Ing. Enrico LA VAGNA, Matteo LA VAGNA e Nicola VIGORELLI viale dell'Industria, 4 - 20139 Milano	RICHIEDENTI: LAVAGNA Matteo ARMANDO Luisa Angela
---	--

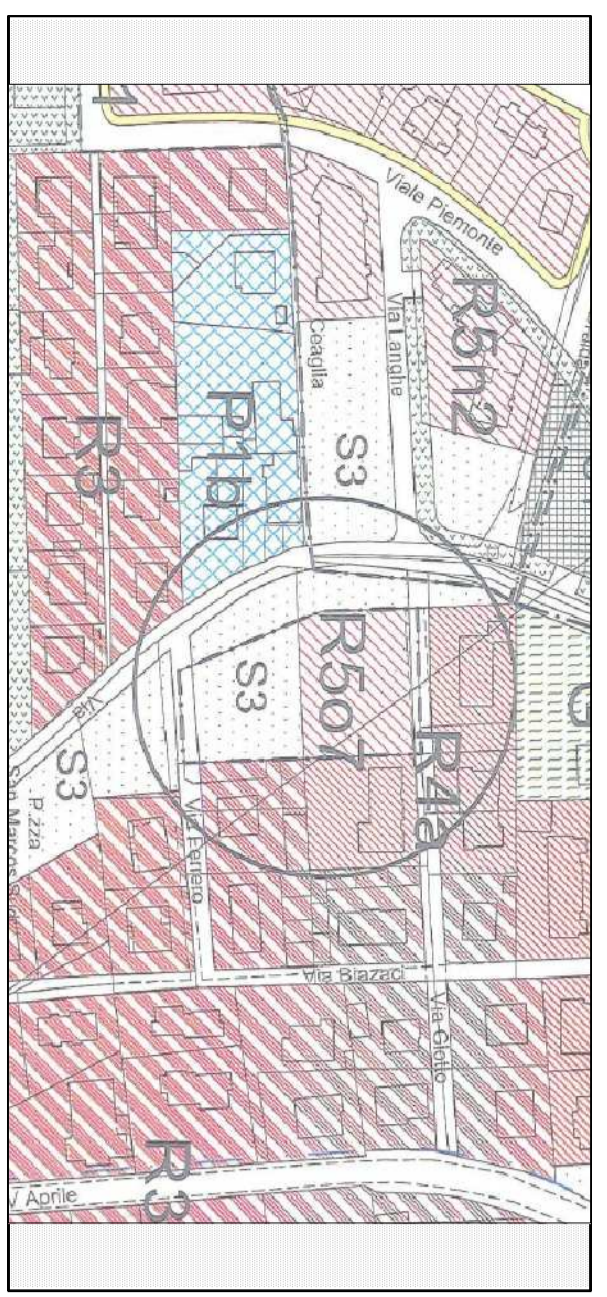

COMUNE DI BISCEA

ZONA R507
tra Via Ferraro - Via Gianni e Via Mattei Olivero
Reg. Ed. ST - Imp. 600 - Ann. 24/16

CONTORE VERBA VISUAL s.p.a.

PROPOSTA DI PIANO ESECUTIVO CONVENZIONATO (P.E.C.)

I:100 **fabbricato A** settembre 2015

tav. **PROSPETTI SUD e NORD**
2.3.9

Il presente elaborato è di proprietà dello studio ed è tutelato ai sensi di legge

PROSPETTO SUD FABBRICATO A

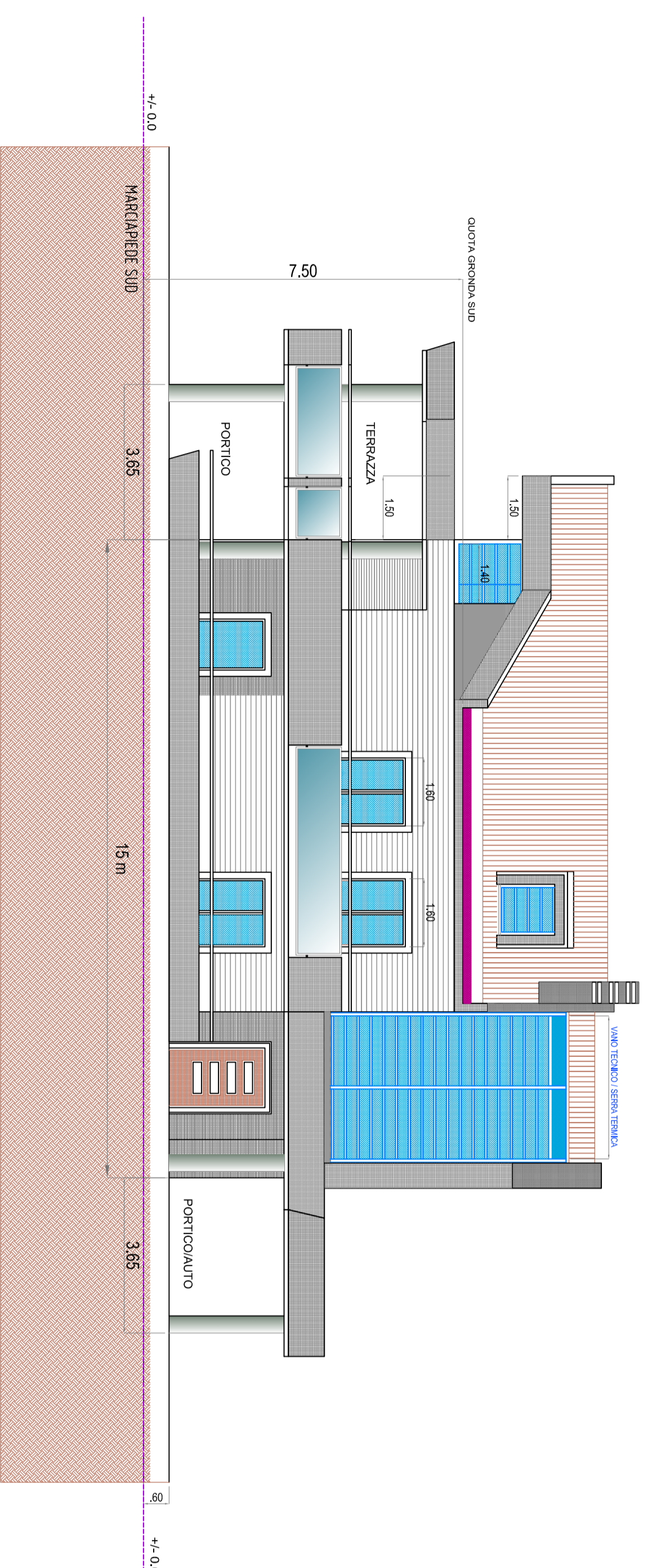

PROSPETTO NORD FABBRICATO A

