

**REGIONE PIEMONTE**  
**Provincia di Cuneo**  
**Unione montana val varaita**

**VAL VARAITA FOREST**

**PROPOSTA PROGETTUALE PER LA RICHIESTA DI FINANZIAMENTO  
AI SENSI DELLA OPERAZIONE 16.8.1. DEL PSR 2014 2020 DELLA  
REGIONE PIEMONTE**



capofila

<b>Richiedente</b>	<b>Redattore Elaborato</b>
<i>Unione Montana Valle Varaita</i> <i>Piazza Marconi, 5</i> <i>12020 FRASSINO (CN)</i> <i>C.F.: 03553370044</i> <i>P.IVA: 03553370044</i> <i>PEC:</i> <i>unionemontanavaraita@legalmail.it</i> <i>e-mail:</i> <i>segreteria@unionevallevaraita.it</i> <i>Tel: 0175/978321</i> <i>0175/978949</i>	Dott. For. Marco Bonavia Via roma 20 12039 Verzuolo CN  contatti: <a href="mailto:marco.bonavia@iprogea.com">marco.bonavia@iprogea.com</a> m.bonavia@epap.conafpec.it cel: 3480062528 fax 0175490255

## Sommario

OBIETTIVI .....	2
DESCRIZIONE DELL'INIZIATIVA E DEI SINGOLI INTERVENTI DI CUI SI COMPONE .....	3
Intervento 1 Nascita Ats .....	3
Intervento 2 Ufficio tecnico .....	3
Intervento 3 Redazione Piani .....	4
Intervento 4 Avvio della Certificazione .....	5
Intervento 5 Diffusione buone pratiche .....	6
DESCRIZIONE DELLA FORMA DI GESTIONE FORESTALE ASSOCIATA.....	6
CONTENUTI DEI PIANI DI GESTIONE .....	7
Inquadramento del Piano di Gestione Forestale della Valle Varaita .....	10
Dettaglio costi e origine dei prezzi. ....	12
Riepilogo attribuzione punteggi .....	13
Allegati .....	15

## OBIETTIVI

La presente relazione, volta alla richiesta di un finanziamento ai sensi dell'operazione 16.8.1. del PSR 2014 2020 della Regione Piemonte prevede la stesura e attuazione di piani forestali aziendali (PFA di cui art. 11. L.R.4/09) all'interno di una forma di gestione forestale associata (ATS associazione temporanea di scopo) che opererà in modo stabile con la direzione di un tecnico forestale, nel territorio del Unione Montana Valle Varaita, nei tempi e modalità successivamente specificate.

La creazione di un processo collaborativo all'interno dei principali comuni della Valle, attualmente privi di piano (Bellino, Pontechianale, Casteldelfino, Melle, Brossasco, Venasca, Isasca, Busca) e operanti attualmente in maniera frammentata, con la partecipazione di 2 comuni già dotati di piano ma interessati ad avere alcune implementazioni (Valmala e Rossana) e la partecipazione di 3 ditte forestali della valle iscritte all'AIFO (Glaber, Dalmasso e Cip ENERGY), vuole essere un avvio per la gestione e valorizzazione delle Foreste, contribuendo ad un miglioramento organizzativo e sociale delle non indifferenti attività legate al settore foresta legno di Valle, che già allo stato attuale presenta elementi di grande pregio.

Obiettivo non secondario è poi la sostenibilità ambientale dei processi produttivi, che come di seguito illustrato si intenderà raggiungere attraverso l'avvio della certificazione di parte delle superfici forestali, e la certificazione di alcuni operatori forestali operanti all'interno della "Catena di Custodia" dei prodotti di valle. E' inoltre di interesse in tutto il territorio del piano, la riduzione delle emissioni di gas serra e di ammoniaca, l'aumento del sequestro di carbonio attraverso lo sviluppo del mercato volontario dei crediti di carbonio da selvicoltura, anche con l'utilizzo della Deliberazione della Giunta Regionale 6 febbraio 2017, n. 24-4638.

Alla luce delle recenti problematiche di dissesti e incendio, che hanno caratterizzato la valle, sono inoltre logicamente di grande interesse gli aspetti di prevenzione dei rischi naturali e del dissesto idrogeologico e il miglioramento dell'efficienza dell'uso dell'acqua e del rendimento energetico.

La gestione associata per la valorizzazione delle proprietà forestali più grandi della valle, vuole dunque essere un primo passo per affrontare alcune problematiche croniche di valle, che talvolta hanno reso difficoltoso lo sviluppo di coordinate operazioni di valorizzazione. La valutazione della regolamentazione degli usi civici, dei livelli sarà inevitabilmente un argomento da affrontare per contribuire a una semplice gestione delle superfici, coniugando innovazione e tradizione.

La valutazione di una gestione forestale in grado di valorizzare tutti i servizi ecosistemici , che già ora, contribuiscono a caratterizzare i boschi di valle (funghi, utilizzo di piccoli prodotti forestali in ditte di trasformazione alimentare) sarà infine lo strumento per avviare la comunicazione specifica della “bontà” dei prodotti forestali di zona. Senza variare superfici o l'esistenza di una municipalità dal 1 gennaio 19 Valmala è unita a Busca

## DESCRIZIONE DELL'INIZIATIVA E DEI SINGOLI INTERVENTI DI CUI SI COMPONE

La realizzazione della domanda si struttura attraverso una serie di azioni/interventi che di seguito vengono illustrati.

### Intervento 1 Nascita Ats

Nascita di una ATS composta dai comuni di Bellino, Brossasco, Busca, Casteldelfino, Isasca, Melle, Pontechianale, Rossana, Valmala, Venasca. Come operatori forestali tre ditte iscritte all'AIFO: la ditta Glaber società cooperativa con sede in Lemma di Rossana iscritta al numero 752, la ditta F.LLI Dalmasso di Dalmasso Sergio e c. SNC con sede in Borgata Ponè di Isasca iscritta al numero 525 e la ditta Società Semplice Agricola CIP.ENERGY di MongeRoffarello Manuela con sede in Piasco ed iscritta al numero 872.

Costituita per rispondere alle richieste di bando, sarà il primo embrione per la valorizzazione dei boschi e della valle varaita.

### Intervento 2 Ufficio tecnico

Ufficio tecnico forestale della ATS. L'obiettivo sarà quello di creare uno sportello forestale di Valle o un ufficio con funzionalità e scopi analoghi, grazie alla presenza di dottori forestali iscritti all'Albo. Uno sportello era presente fino a qualche anno fa nella sede della Comunità Montana, ma con il passaggio all'Unione Montana è stato chiuso e non più riaperto. Si prevede di dare continuità alla struttura con la presenza quindi di dottori forestali in sede e la possibilità di effettuare i sopralluoghi in campo su richiesta dei cittadini o delle ditte boschive. In questo modo l'attività di sportello sarà perfezionata per un rapporto più diretto con questi e la consulenza tecnica in campo risulterà molto più efficace, perché inserita nelle singole realtà locali. Tramite un'analisi delle condizioni dei lotti verranno proposti gli interventi selvicolturali possibili in base al regolamento forestale e migliori dal punto di vista economico e selvicolturale. Verrà inoltre creata una banca dati a disposizione della Regione. Per realizzarla verrà messo a disposizione un servizio mediante l'utilizzo del software Qgis in cui potranno essere evidenziate direttamente le particelle

interessate dagli interventi selvicolturali con la loro localizzazione cartografica utilizzando come base la carta tecnica regionale BDTRE; le informazioni a disposizione in formato shape saranno quindi integrate con l'indicazione delle superfici di taglio, dei quantitativi di legname presente, delle principali essenze e delle modalità di esbosco indicate nelle comunicazioni di taglio. L'ufficio tecnico forestale cercherà inoltre di affrontare il problema dell'elevata frammentazione delle proprietà private della Valle Varaita che insieme alla morfologia del terreno sfavorevole ha portato ad avere particelle sempre più piccole, per cui spesso inutilizzate e con scarso valore economico. Ciò ha portato a un basso livello di infrastrutturazione dei boschi ed a una scarsa consapevolezza del valore della loro multifunzionalità, fattori che hanno nel tempo determinato elevati costi di intervento, un basso valore di mercato del prodotto legno, l'assenza di alcuni anelli cardine della filiera foresta-legno, incidendo negativamente sul progressivo abbandono dell'ambiente montano. Un obiettivo sarà quindi quello di favorire la valorizzazione delle superfici attraverso la promozione di strumenti associativi finalizzati ad accorpare i lotti per avere superfici d'intervento maggiori ottenendo così una valorizzazione sia economica e gestionale delle singole piccole proprietà. Inoltre in questo modo si renderà possibile la realizzazione di infrastrutture interne quali ad esempio piste forestali. Si cercherà quindi di mettere in comunicazione i diversi proprietari terreni ed i lotti in vendita. Una metodologia proposta sarà quella di utilizzare il software Qgis in cui saranno evidenziati e localizzati cartograficamente gli appezzamenti in oggetto di vendita con i recapiti dei proprietari che ne faranno richiesta. La valutazione della regolamentazione degli usi civici e dei livelli presenti. Tra gli obiettivi dell'ufficio quello di trovare le migliori aziende per la gestione di dei terreni coperti da PFA per durata minima di 6 anni (riferimento ad allegata bozza di contratto per superfici forestali per almeno 6 anni, criterio di attribuzione punti numero 7)

### Intervento 3 Redazione Piani

Redazione della pianificazione forestale. Verrà redatto il PFA: la pianificazione forestale è lo strumento fondamentale per la gestione dei boschi e delle risorse presenti al loro interno e deve armonizzarsi con gli obiettivi di tutela dei valori presenti nell'ecosistema e con quelli di uso delle risorse. Tra gli elementi qualificanti della pianificazione forestale ricordiamo: la coerenza con il quadro giuridico-legislativo e pianificatorio vigente nell'area; la conoscenza delle molteplici risorse

presenti, dei processi evolutivi e/o involutivi in atto, delle strutture e delle infrastrutture presenti nell'area; il rispetto e la razionalizzazione degli usi, delle consuetudini e delle tradizioni locali legate alla gestione delle risorse agro-silvo-pastorali; l'adozione di criteri e di modalità finalizzate a conseguire l'uso sostenibile delle risorse; l'analisi delle sinergie e/o impatti reciproci tra le diverse attività. La pianificazione comprenderà ovviamente anche un'approfondita analisi della gestione e lo studio di valutazione di incidenza nei siti della Rete Natura 2.000 e nelle Aree Protette. Di concerto con l'ufficio forestale, verranno individuate delle porzioni di valle (ipoteticamente 1000 ettari) su cui avviare la certificazione forestale. La pianificazione dovrà includere, in fase di redazione, la documentazione necessaria all'avvio della certificazione forestale PEFC. Si ritiene che determinate parti di valle con boschi di conifera e pino cembro (fuori SIC), potrebbero essere idoneamente valorizzate attraverso tale certificazione.

La pianificazione dovrà anche tenere in considerazione la valorizzazione dei crediti di carbonio da selvicoltura, anche con l'utilizzo della Deliberazione della Giunta Regionale 6 febbraio 2017, n. 24-4638.

Tali sopraindicate azioni rappresenteranno l'implementazione a cui sottoporre i piani forestali vigenti di Valmala e Rossana.

Nonostante una oculatissima gestione forestale, si prevede senza dubbio un aumento delle istanze di taglio certamente superiore al 80%. E' facile notare che con un numero di istanze presenti su PRIMPA pari a quelle sotto elencate relative alla superfici pubbliche nei comuni della ATS nel periodo 2014-2018, l'incremento prevedibile nel quindicennio del piano sarà certamente superiore al 80%

Isasca (0), Bellino (2), Busca (4), Valmala (2), Rossana (0), Brossasco (0), Casteldelfino (1), Melle (4), Pontechianale (6), Venasca (0)

I comuni della ATS sotto il comune "CAPPELLO" dei PIANI VALLE VARAITA FOREST, redatti in collaborazione e rilevati insieme, avranno necessità di PIANI singoli approvabili dai singoli comuni. Si ritiene questa una scelta appropriata, per valorizzare le differenti eccellenze.

#### [Intervento 4 Avvio della Certificazione](#)

Avvio della certificazione dei componenti della Catena di Custodia.

Per "certificazione della gestione forestale" si intende una procedura di verifica riconosciuta e collaudata che conduca all'emissione, da parte di un organismo indipendente, di un certificato che attesta che le forme di gestione boschiva

rispondono a determinati requisiti di "sostenibilità". Un problema fondamentale nell'applicazione dei sistemi di ecocertificazione consiste proprio nella definizione dei criteri e degli indicatori della "gestione forestale sostenibile" (GFS), ovvero di parametri quantitativi e qualitativi (descrittivi) che, quando periodicamente misurati o osservati, permettano di valutare le performance ambientali e la sostenibilità dei sistemi di gestione forestale. Vista la volontà di certificazione forestale di alcune superfici, il mantenimento del valore del prodotto certificato, deve passare per forza attraverso i vari componenti di una filiera che deve necessariamente essere certificata (catena di custodia). Per questo motivo si ritiene necessario includere l'avvio della certificazione di alcuni utilizzatori. La Catena di Custodia (in inglese CoC - Chain of Custody) è un sistema di tracciabilità a livello aziendale utilizzato per tutte le fasi di lavorazione e distribuzione del legno che attesta che il sistema di registrazione del flusso del legno applicato dall'impresa soddisfa i requisiti stabiliti dallo schema di certificazione ed esige che nessun legname proveniente da fonti controverse (es: abbattimento illegale o in aree protette) possa entrare nella catena dei prodotti certificati.

Il certificato di Catena di Custodia PEFC (che viene anche chiamata certificazione CoC) è la condizione essenziale per una azienda che vuole usare il logo PEFC sui propri prodotti realizzati con materia certificata PEFC.

In sintesi, garantisce che l'azienda possiede e utilizza i meccanismi di sicurezza necessari per tracciare i prodotti certificati all'interno del processo di produzione dell'azienda.

#### Intervento 5 Diffusione buone pratiche

Divulgazione di buone pratiche selvicolturali. Attraverso il coinvolgimento di personale esperto per la dimostrazione pratica agli operatori coinvolti verranno organizzati corsi professionali con esempi di interventi selvicolturali conformi al regolamento vigente.

#### DESCRIZIONE DELLA FORMA DI GESTIONE FORESTALE ASSOCIATA

Viene allegata alla domanda la bozza di costituzione della associazione temporanea di scopo che prenderà il via all'ottenimento del finanziamento.

A titolo puramente cautelativo la durata prevista è pari al minimo di 5 anni, ma è evidente, nonché nelle intenzioni dei partecipanti la volontà di avviare con questa ATS una struttura in grado di godere nel tempo di una unica assistenza tecnica e in grado di offrire in

maniera compatta i propri prodotti legnosi sul mercato. Semplici elementi di cautela non hanno spinto allo stato attuale a impegni di maggior durata, resta evidente e forte l'interesse ad avere una condivisione dei costi e una maggior forza contrattuale.

I partecipanti a tale ATS sono:

- Unione Montana Valle Varaita CAPOFILA
- Comune di Bellino
- Comune di Pontechianale
- Comune di Casteldelfino
- Comune di Melle
- Comune di Brossasco
- Comune di Venasca
- Comune di Isasca
- Comune di Busca
- Comune di Valmala (già dotato di piano ma interessato a implementazioni) unito a Busca
- Comune di Rossana (già dotato di piano ma interessato a implementazioni)
- Glaber società cooperativa con sede in Lemma di Rossana iscritta al numero 752,
- F.LLI Dalmasso di Dalmasso Sergio e c. SNC con sede in Borgata Ponè di Isasca iscritta al numero 525
- Società Semplice Agricola CIP.ENERGY di MongeRoffarello Manuela con sede in Piasco ed iscritta al numero 872

In relazione alla forma di gestione forestale associata, elenco dei soggetti partecipanti con indicazione esplicita del capofila, caratterizzazione dei soggetti coinvolti in termini di competenze e descrizione degli apporti di ciascuno, durata e forma di gestione associata scelta o che si intende scegliere, specificazione dei soggetti certificati per la gestione forestale sostenibile, specificazione delle imprese iscritte a AIFO.

## CONTENUTI DEI PIANI DI GESTIONE

I piani forestali aziendali dovranno essere redatti e attuati secondo quanto disposto dalla Legge Regionale 10 febbraio 2009, n. 4, Gestione e promozione economica delle foreste e con i seguenti atti di programmazione regionale e regolamenti attuativi: □D.G.R. 13 Giugno 2016, n. 27-3480, Legge regionale 10 febbraio 2009 n. 4, art. 11 – Approvazione delle nuove indicazioni tecnico-metodologiche per la redazione dei Piani Forestali Aziendali in sostituzione dell'allegato alla DGR 53-12582 del 16 novembre 2009: contiene



nuove indicazioni tecnico-metodologiche per la redazione dei Piani Forestali Aziendali □ □ Regolamento regionale 20 settembre 2011, n. 8/R - "Regolamento forestale di attuazione dell'articolo 13 della legge regionale 10 febbraio 2009, n. 4 (Gestione e promozione economica delle foreste).

Elaborati dei Piani di Gestione. Si elencano di seguito gli elaborati di ciascun Piano Aziendale seguendo lo schema delle "indicazioni tecnico-metodologiche per la redazione dei Piani Forestali Aziendali (DGR 27-3480 del 13/06/2016):

- \_Metodologia e contenuti della relazione tecnica
- \_Compartimentazione
- \_Rilievi dendrometrici
- \_Descrizione evolutivo-culturale dei boschi
- \_Interventi e norme gestionali
- \_Viabilità e sistemi di esbosco
- \_Attuazione del piano Regionale per la protezione dagli incendi boschivi
- \_Programmazione degli interventi e quadro economico

Inoltre vi saranno dei capitoli che descriveranno i vari approfondimenti con i seguenti allegati:

- \_Le cartografie
- \_Le descrizioni particellari
- \_I registri degli interventi e degli eventi

Per ogni aspetto che non è esplicitamente descritto nel l'elenco sopra, si precisa che la redazione dei Piani Forestali Aziendali sarà condotta nel rispetto dei requisiti minimi previsti dalla normativa nazionale e regionale ed in particolare delle norme riguardanti foreste, boschi da seme, boschi di protezione e rete natura 2000.

La pianificazione comprenderà ovviamente anche un' approfondita analisi della gestione e lo studio di valutazione di incidenza nei siti della Rete Natura 2.000 e nelle Aree Protette. Di concerto con l'ufficio forestale, verranno individuate delle porzioni di valle (ipoteticamente 1000 ettari) su cui avviare la certificazione forestale.

In relazione al criterio di valutazione 8 si evidenzia che la pianificazione dovrà includere, in fase di redazione, la documentazione necessaria all'avvio della certificazione forestale PEFC. Si ritiene che determinate parti di valle con boschi di conifera e pino cembro, indicativamente 1000 ha (fuori SIC), potrebbero essere idoneamente valorizzate attraverso tale certificazione.

La pianificazione dovrà anche tenere in considerazione la valorizzazione dei crediti di carbonio da selvicoltura, anche con l'utilizzo della Deliberazione della Giunta Regionale 6 febbraio 2017, n. 24-4638.

Tali sopraindicate azioni rappresenteranno l'implementazione a cui sottoporre i piani forestali vigenti di Valmala e Rossana.

Si ritiene opportuno cercare di realizzare la pianificazione attraverso l'utilizzo di dati LIDAR permettendo quindi una chiara mappatura della superfici in grado di sfruttare i vantaggi di questa tecnologia laser.

## Inquadramento del Piano di Gestione Forestale della Valle Varaita

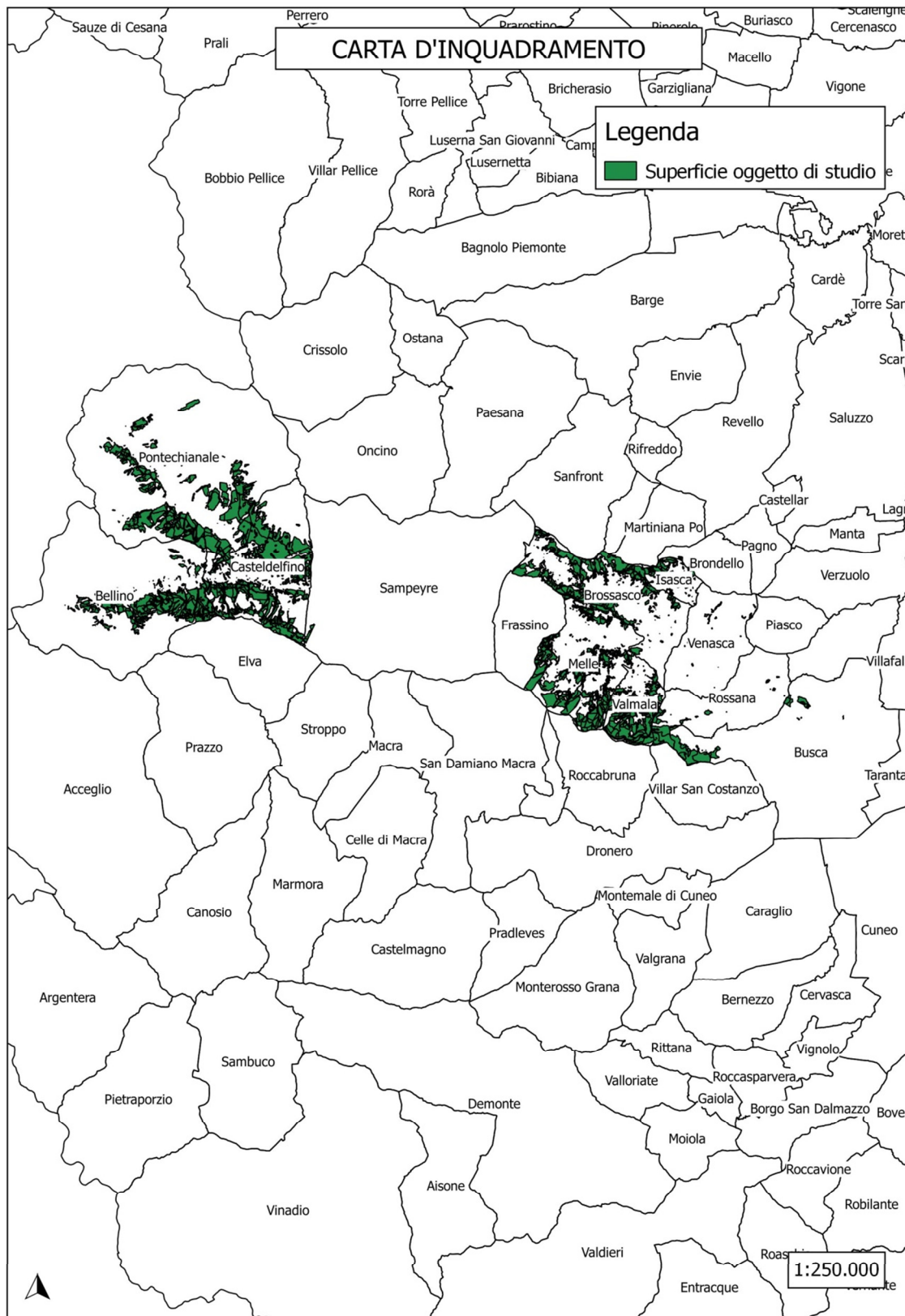

*Figura 1 localizzazione dei boschi nella valle Varaita*

Sarà interessata dalla pianificazione tutta la superficie comunale dei comuni di Bellino, Brossasco, Busca, Casteldelfino, Isasca, Melle, Pontechianale, Rossana, Valmala, e Venasca.

<b>COMUNE</b>	<b>SUPERFICIE BOSCATI COMUNALE ha</b>	
BELLINO	768	
BROSSASCO	816	
BUSCA	38	
CASTELDELFINO	1367	
ISASCA	101	
MELLE	930	
PONTECHIANALE	1296	
ROSSANA	307	Già pianificate
VALMALA	533	Già pianificate
VENASCA	17	
<b>TOTALE</b>	<b>6172</b>	

La tabella evidenzia l' estensione della superficie. In totale la pianificazione sarà concentrata su una superficie boscata cartografica pari a 6.172 ha.

Si rammenta che per Valmala e Rossana si prevede l'implementazione tramite crediti di carbonio e preparazione alla certificazione.

Per la descrizione delle destinazioni si fa riferimento alla sottostante tabella:

<b>DESTINAZIONE</b>	<b>SUPERFICIE BOSCATI COMUNALE ha</b>
evoluzione libera	1582
fruizione	47
naturalistica	1104
produttiva	24
produttiva e protettiva	2698
protettiva	718
<b>TOTALE</b>	<b>6172</b>

Descrizione dei popolamenti forestali a livello di categorie forestali e forma di governo: si fa riferimento alla sottostante tabella:

<b>CATEGORIA FORESTALE</b>	<b>SUPERFICIE BOSCATI COMUNALE ha</b>
Acero-tiglio-frassineti	266
Alneti planiziali e montani	26
Arbusteti planiziali collinari e montani	2
Arbusteti subalpini	759
Boscaglie pioniere e d'invasione	1181
Castagneti	408
Faggete	891
Lariceti e cembrete	2460
Pinete di pino silvestre	16
Querceti di rovere	53
Rimboschimenti	103
Robinieti	0
Saliceti e pioppeti ripari	6
<b>TOTALE</b>	<b>6172</b>

## Dettaglio costi e origine dei prezzi.

Di seguito si riepiloga la spesa prevista. Come indicato a pagina 12 delle norme di piano, In base a quanto previsto dall' art. 7 comma 2 del Reg. UE 702/2014, l'imposta sul valore aggiunto non è ammissibile a un contributo dei fondi SIE, salvo nei casi in cui non sia recuperabile in base alla normativa nazionale sull'IVA.

L' unione montana non recupera l'iva.

QUADRO ECONOMICO PROGETTO VAL VARAITA FOREST OP. 16.8.1. PSR 2014 2020			
<b>PIANIF. FORESTALE e studi connessi per incidenza, PEFC, CREDITI C</b>			
<b>ETTARI TOTALI COINVOLTI</b>	<b>ETTARI A GESTIONE ATTIVA</b>	<b>PREZZO</b>	<b>prezzo ivato</b>
6172	2722	126130	153878,6
<b>ASSITENZA TECNICA E COORDINAMENTO</b>			
<b>NUMERO ORE rendicontabili nel periodo</b>	<b>COSTO ORARIO</b>	<b>PREZZO</b>	<b>prezzo ivato</b>
1000	54	54000	65880
<b>COSTO PRODUZIONE DEI MANUALI DI CERTIFICAZIONE COC</b>			
<b>NUMERO MANUALI</b>	<b>COSTO PER MANUALE</b>	<b>PREZZO</b>	<b>prezzo ivato</b>
3	4500	13500	16470
<b>COSTO PREVISTO PER ORGANISMO DI CERTIFICAZIONE PREVENTIVO</b>			
somma preventivi piu bassi GFS+CoC allegato preventivi		12900	15738
<b>COSTO DEL PERSONALE INTERNO</b>			
<b>NUMERO ORE nel periodo</b>	<b>COSTO ORARIO</b>		<b>prezzo definitivo</b>
500	21,7	10850	10850
<b>COSTI indiretti spese generali</b>			
		1627,5	1627,5
<b>TOTALE</b>		217380	
<b>TOTALE IVATO</b>		<b>264444,1</b>	

### Pianificazione forestale e studi connessi:

Valutati 3 preventivi (Roattino, Mondino e Bonavia), è stato scelto il più basso e messo in quadro economico.

### Assistenza tecnica e coordimento.

Valutati i medesimi 3 preventivi (Roattino, Mondino e Bonavia), è stato scelto il più basso e messo in quadro economico.

### Costo produzione dei manuali di gestione

Valutati i medesimi 3 preventivi (Roattino, Mondino e Bonavia), è stato scelto il più basso e messo in quadro economico.

### Organismi di certificazione

Sono pervenuti i preventivi GFS e COC di CSQA e CSI-SPA. TUV, ulteriore organismo di certificazione non ha risposto. E' stato scelto il più basso e messo in quadro economico

### Personale interno

Costo orario proveniente da contratto nazionale pubblica amministrazione.

### Costi indiretti

I costi indiretti (spese generali e materiali di consumo) sono ammissibili nella misura forfettaria pari al 15% dei costi diretti del personale, ai sensi degli artt. 67 e 68 del regolamento (UE) n. 1303/2013.

## Riepilogo attribuzione punteggi

<b>Criterio 1:</b> Estensioni delle superfici forestali interessate dai Piani Forestali Aziendali	Oltre 1500 ha	10,00	Piu di 6000 gli ettari coinvolti
<b>Criterio 2:</b> Quota parte di superficie forestale classificata come produttiva o produttiva/protettiva	Dal 30% al 50%	5,00	43 %
<b>Criterio 3:</b> Presenza di soggetti certificati per la gestione forestale sostenibile	Nessuno	0,00	Nessuno certificato
<b>Criterio 4:</b> Collegamento dell'iniziativa con altre misure / sottomisure di interesse forestale del PSR	Un collegamento	2,00	Casteldelfino è ammissibile alla misura 12.2.1. sul mancato reddito sic Aleve

<b>Criterio 5:</b> Qualità della proposta progettuale (NON COMPILARE)	<b>A cura dell'ufficio istruttore</b>	0,00	A cura Regione Piemonte
<b>PROPRIETARI PRIVATI / SOGGETTI GESTORI COINVOLTI</b>			
<b>Criterio 6:</b> Numero di proprietari privati / soggetti coinvolti	14	14,00	10 comuni, 1 Unione, 3 utilizzatori
<b>Criterio 7:</b> Gestione del PFA attraverso contratti pluriennali	Contratti di durata superiore ai 10 anni	15,00	12 gli anni standard previsti, contratto esempio in allegato
<b>Criterio 8:</b> Gestione del PFA orientata ad obiettivi ambientali	Certificazione GFS - SI	4,00	Volontà di certificare superficie di pregio per 1000 ettari e usare linee guida regionali per crediti C
	Creazione crediti di carbonio - SI		
<b>Criterio 9:</b> Gestione del Piano Forestale orientata all'incremento delle utilizzazioni	Incremento maggiore dell'80%	5,00	Rif descrizione intervento 3
<b>PRESENZA DI IMPRESE ISCRITTE ALL'ALBO REGIONALE DELLE IMPRESE FORESTALI</b>			
<b>Criterio 10:</b> Presenza di imprese iscritte ad AIFO Regione Piemonte	3 imprese iscritte ad AIFO	6	Tutte iscritte le 3 imprese

## Allegati

BOZZA ATS

Esempio contratto

PARTICELLE CATASTALI COINVOLTE



BOZZA

BOZZA

**Associazione Temporanea di Scopo:**  
Val Varaita FOREST

**Il/La Sottoscritto/a** \_\_\_\_\_  
(Cognome) (Nome)

**nato/a a** \_\_\_\_\_ ( ) il \_\_\_\_\_  
(Comune) (Prov.) (Data di Nascita)

**residente a** \_\_\_\_\_ ( ) **in** \_\_\_\_\_  
(Comune) (Prov.) (Indirizzo)

**Documento d'Identità N.** \_\_\_\_\_

**rilasciato da** \_\_\_\_\_ **con data scadenza** \_\_\_\_\_

**Codice Fiscale.** \_\_\_\_\_

nella qualità di **(specificare se rappresentante legale/titolare/richiedente incaricato)** del **(specificare la natura del soggetto richiedente)** sottoindicato:

**A.1 Denominazione e ragione sociale:** \_\_\_\_\_

**A.2 Codice Fiscale** \_\_\_\_\_ **Partita IVA** \_\_\_\_\_

**A.3 Sede in** \_\_\_\_\_

**A.4 Data di costituzione:** \_\_\_\_/\_\_\_\_/\_\_\_\_

**A.5 Iscritta al Registro Imprese di** \_\_\_\_\_ n. \_\_\_\_\_ il \_\_\_\_/\_\_\_\_/\_\_\_\_

**A.6 Iscritta all'Albo Imprese Artigiane di** \_\_\_\_\_ n. \_\_\_\_\_ il \_\_\_\_/\_\_\_\_/\_\_\_\_

## PREMESSO

- che la Regione Piemonte ha pubblicato i risultati del bando per l'accesso ai finanziamenti a sostegno delle domande di aiuto sulla misura Misura 16 "Cooperazione", **OPERAZIONE 16.8.1 – PIANI FORESTALI E STRUMENTI EQUIVALENTI**, Bando 1/2018, del PSR FEASR 2014/2020, e che la costituenda ATS è oggetto di futuro contributo;
- che, ai sensi del Bando verranno rispettati gli impegni presi.
- Che la durata prevista minima della costituenda ATS è di 5 anni
- il Capofila assume la funzione di coordinamento generale della associazione;

### Art. 1

#### Soggetti partecipanti

1. Unione dei comuni della Valla Varaita, Comuni di Bellino, Pontechianale, Casteldelfino, Melle, Borssasco Venasca, Isasca, Busca Valmala, Rossana e le ditte operanti nel settore forestale , GLABER S.C. (Barbero Mario) con sede in Rossana, F.LLI DALMASSO di Dalmasso Sergio C. snc con sede ad Isasca, CIP. ENERGY DI MONGE ROFFARELLO MANUELA con sede in Piasco, come sopra rappresentati, convengono e dichiarano di costituirsi in A.T.S. al fine della gestione del finanziamento ottenuto nella Proposta di Progetto "Val Varaita FOREST" (di seguito Proposta di Progetto), di cui si è richiesto e ottenuto il finanziamento nell'ambito del PSR 2014-2020 della Regione Piemonte, operazione 16.8.1.

### Art. 2

#### Individuazione capofila

1. I partecipanti concordemente designano quale soggetto capofila Unione dei comuni della Valle Varaita. Al soggetto capofila, che accetta, viene contestualmente conferito il relativo mandato collettivo speciale irrevocabile con rappresentanza esclusiva, anche processuale, affinché con riferimento a quanto richiesto nel Bando, lo stesso (di seguito denominato per brevità "capofila") possa agire a tutti gli effetti in nome e per conto dei soggetti temporaneamente associati, con facoltà di rappresentarli nei confronti dell'Amministrazione regionale in tutti gli atti, pratiche ed adempimenti necessari al fine di dare attuazione al progetto preliminare.

2. Il capofila si impegna in particolare a:

- a) gestire rapporti con regione e le varie autorità competenti in materia;
- b) assumere la funzione di coordinamento generale;
- c) fungere da interlocutore di riferimento con l'Amministrazione Regionale e Arpea per tutti gli aspetti tecnici e amministrativi legati allo svolgimento di quanto previsto nella proposta progettuale;
- d) a ricevere il contributo pubblico e, con le modalità riportate nell'art. 4, a trasferire quota parte di tale contributo agli altri partecipanti del gruppo.

### Art. 3

#### Impegni dei soggetti partecipanti

1. I soggetti componenti l'A.T.S. assumono, nei confronti dell'Amministrazione regionale, la responsabilità solidale per l'esecuzione del Proposta di Progetto. Gli stessi si obbligano a svolgere ognuno le attività specificatamente risultanti dal Progetto approvato dalla Regione Piemonte, e descritte nei modelli allegati alla domanda di contributo secondo le modalità ivi indicate.

2. Ferma restando la responsabilità solidale verso l'Amministrazione regionale e Arpea degli associati, ciascun partecipante eseguirà le prestazioni di propria competenza in totale autonomia fiscale, gestionale ed operativa, con personale responsabilità, verso gli altri associati, in ordine alla perfetta esecuzione dei compiti a ciascuno affidati, nonché alla correttezza dei conseguenti adempimenti contabili, fiscali e relativi agli oneri sociali.

3. I soggetti componenti l'A.T.S. convengono inoltre:

- che al capofila spetti la rappresentanza dei soggetti mandanti componenti l'A.T.S. nei riguardi dell'Amministrazione regionale e di Arpea. L'Amministrazione regionale e Arpea, tuttavia, possono far valere direttamente le responsabilità facenti capo ai soggetti mandanti componenti l'A.T.S.;
- che il presente mandato è gratuito ed irrevocabile;
- qualunque ipotesi di revoca del presente mandato non avrà effetto nei confronti dell'Amministrazione regionale e di Arpea.

#### Art. 4

##### Pagamento e riparto del contributo

1. Il capofila si impegna a gestire, per conto dei partecipanti, l'erogazione del contributo e a suddividerlo secondo la seguente ripartizione:

100% gestita direttamente dal capofila.

#### Art. 5

##### Conoscenza delle condizioni stabilite dal Bando

1. I soggetti partecipanti sono consapevoli delle condizioni stabilite dal Bando relative all'operazione 16.8.1.

#### Art. 6

##### Validità

L'Associazione di cui al presente atto si scioglierà automaticamente, senza bisogno di formalità o adempimenti:

a) allo scadere di 5 anni rispetto alla costituzione.

#### Art. 7

##### Foro competente

Per ogni eventuale controversia il foro competente è quello di Cuneo.

#### Art. 8

##### Registrazione e spese

Tutte le spese del presente atto sono interamente a carico del capofila.

Letto, sottoscritto ed approvato

BOZZA

Per il Partner "nome"

Luogo, DATA

Nome e Cognome

**COMUNE DI xxx**  
**AVVISO PROCEDURA AFFITTO LOTTI BOSCHIVI COMUNALI**

IL SINDACO / RESPONSABILE DELL'AREA TECNICA

In adempimento della determinazione n. \_\_\_\_\_

**RENDE NOTO**

Che il Comune di XXXX ha provveduto ad effettuare una ricognizione delle superfici forestali di proprietà comunale libere da vincoli (enfiteusi, livelli, usi civici) ed a suddividere tali superfici in lotti funzionali idonei ad essere affittati per un periodo di **anni 12.**

Che l'elenco dei lotti con il relativo prezzo a base d'asta è stato reso pubblico mediante \_\_\_\_\_/è allegato al presente;

Che il giorno \_\_\_\_\_, alle ore \_\_\_\_\_, nel locale \_\_\_\_\_, davanti alla Commissione di gara a ciò proposta, avrà luogo un'asta pubblica per la concessione in affitto dei suddetti lotti.

La gara si svolgerà ai sensi dell'art. 73, lett. c) del r.d. 827/1924 a mezzo di offerta segreta da confrontarsi col prezzo posto a base d'asta per ciascun lotto

L'aggiudicazione avverrà a favore del concorrente che avrà formulato l'offerta economicamente più vantaggiosa, non inferiore alla base d'asta, e potrà essere effettuata anche in presenza di una sola offerta valida.

Per partecipare all'asta è necessario far pervenire al Comune di xxxx mediante invio di raccomandata a.r. o mediante consegna a mani presso l'Ufficio Protocollo del Comune, entro e non oltre le ore \_\_\_\_\_ del \_\_\_\_\_ a pena di esclusione, un plico chiuso, sigillato e controfirmato sui lembi di chiusura, con indicata la seguente dicitura "Domanda di partecipazione all'asta pubblica per la concessione in affitto dei lotti boschivi comunali", contenente due buste:

BUSTA A contenente la domanda di partecipazione;

BUSTA B contenente l'indicazione del lotto e l'offerta economica con indicazione dell'importo in cifre ed in lettere.

Ciascuna busta dovrà essere controfirmata sui lembi di chiusura.

La domanda di partecipazione deve contenere l'indicazioni delle generalità del partecipante, dev'essere sottoscritta dallo stesso e alla stessa dev'essere allegata copia fotostatica del documento di identità del partecipante.

Con la domanda di partecipazione si dichiara:

- di rivestire al qualifica di coltivatore diretto/imprenditore agricolo professionale/imprenditore agricolo;
- di essere/di non essere residente nel Comune di xxxx alla data del presente bando;
- di essere titolare di partita iva;
- di essere/non essere iscritto nella gestione previdenziale INPS;
- di essere/non essere iscritto al registro imprese della CCIAA con codice ATECO principale o secondario nella divisione 01 o 02;
- di non trovarsi nelle condizioni di incapacità a contrarre con la pubblica amministrazione;
- di accettare tutte le condizioni previste dal presente bando;
- di aver preso visione del lotto per cui si formula l'offerta e di averlo trovato in buono stato locativo ed adatto all'uso convenuto;
- di impegnarsi a costituire in caso di aggiudicazione un deposito cauzionale nella misura di \_\_\_\_\_;
- di autorizzare il Comune di xxxx al trattamento dei propri dati personali per le finalità di cui al presente bando.

Ciascun partecipante può presentare offerta per un solo lotto.

Costituiscono requisiti di preferenza nell'aggiudicazione in caso di parità delle offerte:

1) l'essere coltivatore diretto o imprenditore agricolo professionale attivo, titolare di partita iva residente nel Comune di xxx, iscritto nella gestione previdenziale INPS e iscritto al registro imprese della CCIAA con codice attività principale (ATECO) sezione A divisione 01 da almeno sei mesi rispetto alla data della gara;

2) l'essere imprenditore agricolo titolare di partita iva, residente a xxx, iscritto al registro imprese della CCIAA con codice attività principale o secondaria (ATECO) sezione A divisione 01 da almeno sei mesi rispetto alla data della gara;

3) l'essere imprenditore agricolo titolare di partita iva iscritto al registro imprese della CCIAA con codice attività principale o secondaria (ATECO) sezione A divisione 02 da almeno sei mesi rispetto alla data della gara.

La concessione in affitto dei suddetti lotto boschivi avverrà, inoltre, alle seguenti condizioni:

- l'affitto è fatto a corpo e non a misura, a tutto rischio e pericolo, utilità e danno dell'aggiudicatario;
- ogni ditta assegnataria di lotti boschivi in affitto, previo accordo con l'ufficio tecnico comunale, potrà provvedere a proprie spese ed a norma di legge al ripristino di viabilità esistente o alla costruzione di vie di esbosco o piste forestali di servizio al lotto assegnato. Al verificarsi di queste ipotesi il canone di affitto annuo potrà essere rivisto in diminuzione fino ad un massimo del 50%.
- ogni modifica che intervenisse nello status dell'assegnatario durante il periodo di vigenza del contratto, dovrà essere comunicata all'amministrazione comunale la quale verificherà, per la nuova situazione, il mantenimento dei requisiti che hanno dato diritto all'assegnazione iniziale. In caso di perdita dei requisiti, il contratto sarà risolto e l'amministrazione comunale rientrerà nel pieno possesso del lotto.
- la durata del contratto di affitto è di 12 anni;
- divieto di subaffitto e sub concessione;

#### CAUZIONE

Al momento dell'aggiudicazione, o al più tardi entro dieci giorni della medesima, l'aggiudicatario dovrà costituire, con riferimento al lotto di che trattasi, un deposito cauzionale nella misura di \_\_\_\_\_; in luogo della cauzione reale, può essere costituita una fidejussione bancaria.

#### PRESCRIZIONI E AVVERTENZE

- E' vietato ai concorrenti di partecipare alla medesima gara in forma singola ed associata o consorziata.
- Tutte le spese di contratto, diritti ed altre accessorie, sono a carico dell'aggiudicatario.
- Gli interventi selvicolturali nel lotto in esame sono subordinati alle condizioni stabilite dalle leggi e regolamenti vigenti in materia.
- Il progetto degli interventi selvicolturali da realizzarsi nel lotto boschivo, è visionabile presso gli uffici comunali nel corso del normale orario di apertura al pubblico, ovvero nei seguenti orari: \_\_\_\_\_.
- La ditta aggiudicataria dovrà utilizzare, per l'esbosco, le piste forestali presenti in loco; la costruzione di eventuali nuove piste forestali dovrà essere preventivamente autorizzata, la costruzione di vie provvisorie di esbosco, dovrà essere realizzata nel rispetto della normativa forestale regionale vigente.
- L'aggiudicatario sarà responsabile di eventuali danni arrecati al soprassuolo boschivo.

#### CONTROVERSIE

Ogni controversia che dovesse insorgere con l'aggiudicatario è conclusa in sede civile presso il foro di Cuneo, competente in via esclusiva previo espletamento del tentativo di conciliazione esperito ai sensi dell'articolo 11 del D.l.vo 150/11.

xxxxx, li \_\_\_\_\_

\_\_\_\_\_

COMUNE	FOGLIO	PARTICELLA
Bellino	7	2
Bellino	8	502
Bellino	8	488
Bellino	8	489
Bellino	8	490
Bellino	8	166
Bellino	8	332
Bellino	8	355
Bellino	8	158
Bellino	8	156
Bellino	10	36
Bellino	12	62
Bellino	12	12
Bellino	12	88
Bellino	13	136
Bellino	14	326
Bellino	14	115
Bellino	14	113
Bellino	14	472
Bellino	14	553
Bellino	14	364
Bellino	14	89
Bellino	14	88
Bellino	14	87
Bellino	14	85
Bellino	14	76
Bellino	14	451
Bellino	14	222
Bellino	15	175
Bellino	16	107
Bellino	16	106
Bellino	16	63
Bellino	17	8
Bellino	17	7
Bellino	17	6
Bellino	17	5
Bellino	18	3
Bellino	19	2
Bellino	19	1
Bellino	20	1
Bellino	21	187
Bellino	21	174
Bellino	21	54
Bellino	21	42
Bellino	21	55
Bellino	21	107
Bellino	21	15
Bellino	22	115
Bellino	22	73
Bellino	22	1
Bellino	23	67
Bellino	23	127
Bellino	23	69
Bellino	23	128
Bellino	23	25
Bellino	24	362



Bellino	24	363
Bellino	24	347
Bellino	25	189
Bellino	25	213
Bellino	25	193
Bellino	25	227
Bellino	25	264
Bellino	25	69
Bellino	25	68
Bellino	25	91
Bellino	25	92
Bellino	25	61
Bellino	25	65
Bellino	26	9
Bellino	26	8
Bellino	26	14
Bellino	26	13
Bellino	26	7
Bellino	26	12
Bellino	26	11
Bellino	26	10
Bellino	26	6
Bellino	26	5
Bellino	27	154
Bellino	27	171
Bellino	27	172
Bellino	27	153
Bellino	27	124
Bellino	28	2
Bellino	28	3
Bellino	28	4
Bellino	28	5
Bellino	28	6
Bellino	28	1
Bellino	30	78
Bellino	30	3
Bellino	31	448
Bellino	31	183
Bellino	31	185
Bellino	31	168
Bellino	31	305
Bellino	31	320
Bellino	31	284
Bellino	31	286
Bellino	31	285
Bellino	31	101
Bellino	31	99
Bellino	31	97
Bellino	32	1
Bellino	32	156
Bellino	32	155
Bellino	32	32
Bellino	32	31
Bellino	33	109
Bellino	33	26
Bellino	33	104
Bellino	38	2

Bellino	38	1
Bellino	39	62
Bellino	39	61
Bellino	40	45
Bellino	42	1
Bellino	43	1
Brossasco	1	492
Brossasco	1	27
Brossasco	1	183
Brossasco	1	2
Brossasco	1	1
Brossasco	2	46
Brossasco	2	151
Brossasco	2	429
Brossasco	3	130
Brossasco	3	24
Brossasco	4	148
Brossasco	4	58
Brossasco	4	51
Brossasco	4	16
Brossasco	4	173
Brossasco	5	98
Brossasco	5	35
Brossasco	5	62
Brossasco	5	152
Brossasco	5	151
Brossasco	6	29
Brossasco	6	390
Brossasco	6	113
Brossasco	7	1
Brossasco	7	40
Brossasco	7	115
Brossasco	8	1
Brossasco	8	120
Brossasco	8	9
Brossasco	8	45
Brossasco	9	115
Brossasco	9	100
Brossasco	9	69
Brossasco	10	377
Brossasco	10	270
Brossasco	10	247
Brossasco	10	163
Brossasco	10	366
Brossasco	10	225
Brossasco	10	213
Brossasco	10	203
Brossasco	10	344
Brossasco	10	394
Brossasco	10	388
Brossasco	10	302
Brossasco	11	9
Brossasco	11	44
Brossasco	11	47
Brossasco	11	43
Brossasco	11	54
Brossasco	11	64

Brossasco	11	63
Brossasco	11	57
Brossasco	11	62
Brossasco	11	36
Brossasco	12	29
Brossasco	12	9
Brossasco	12	30
Brossasco	12	8
Brossasco	12	7
Brossasco	12	5
Brossasco	13	48
Brossasco	14	17
Brossasco	15	20
Brossasco	15	1
Brossasco	17	76
Brossasco	18	52
Brossasco	18	5
Brossasco	18	4
Brossasco	19	113
Brossasco	20	4
Brossasco	20	12
Brossasco	20	229
Brossasco	21	161
Brossasco	22	75
Brossasco	22	124
Brossasco	22	1
Brossasco	23	109
Brossasco	23	121
Brossasco	23	108
Brossasco	23	67
Brossasco	23	78
Brossasco	23	49
Brossasco	24	113
Brossasco	24	230
Brossasco	24	229
Brossasco	24	219
Brossasco	24	53
Brossasco	25	165
Brossasco	25	187
Brossasco	25	278
Brossasco	25	226
Brossasco	25	82
Brossasco	25	231
Brossasco	25	230
Brossasco	25	229
Brossasco	25	158
Brossasco	25	81
Brossasco	26	363
Brossasco	26	35
Brossasco	27	61
Brossasco	27	65
Brossasco	28	201
Brossasco	28	74
Brossasco	30	190
Brossasco	31	59
Brossasco	31	86
Brossasco	33	194

Brossasco	33	15
Brossasco	34	17
Brossasco	34	48
Brossasco	35	36
Brossasco	4	160
Brossasco	4	170
Brossasco	7	108
Brossasco	14	299
Brossasco	14	254
Brossasco	14	239
Brossasco	14	243
Brossasco	14	257
Brossasco	14	258
Brossasco	14	233
Brossasco	14	226
Brossasco	14	458
Brossasco	15	70
Brossasco	15	72
Brossasco	1	361
Brossasco	14	302
Brossasco	14	295
Brossasco	14	40
Brossasco	14	31
Brossasco	14	31
Brossasco	15	50
Brossasco	15	48
Brossasco	15	59
Brossasco	15	60
Brossasco	15	74
Brossasco	15	80
Brossasco	15	12
Brossasco	22	149
Brossasco	22	148
Brossasco	1	577
Brossasco	1	46
Brossasco	1	51
Brossasco	1	570
Brossasco	1	566
Brossasco	1	550
Brossasco	1	444
Brossasco	5	252
Brossasco	7	109
Brossasco	9	94
Brossasco	9	95
Brossasco	14	320
Brossasco	14	321
Brossasco	14	326
Brossasco	14	285
Brossasco	14	282
Brossasco	14	466
Brossasco	14	405
Brossasco	14	241
Brossasco	14	242
Brossasco	14	248
Brossasco	14	250
Brossasco	14	251
Brossasco	14	252

Brossasco	14	253
Brossasco	14	229
Brossasco	14	234
Brossasco	15	66
Brossasco	15	81
Brossasco	15	82
Brossasco	15	14
Brossasco	15	19
Brossasco	17	108
Brossasco	17	362
Brossasco	17	110
Brossasco	17	361
Brossasco	21	509
Brossasco	21	451
Brossasco	21	510
Brossasco	21	455
Brossasco	21	507
Brossasco	21	152
Brossasco	21	511
Brossasco	21	508
Brossasco	21	2
Brossasco	21	1
Brossasco	25	397
Brossasco	25	181
Brossasco	25	324
Brossasco	25	238
Brossasco	25	236
Brossasco	25	224
Brossasco	28	6
Brossasco	32	43
Brossasco	32	42
Brossasco	33	105
Brossasco	1	158
Brossasco	1	48
Brossasco	1	30
Brossasco	1	22
Brossasco	1	6
Brossasco	1	3
Brossasco	1	157
Brossasco	1	355
Brossasco	1	360
Brossasco	1	362
Brossasco	1	366
Brossasco	1	365
Brossasco	1	370
Brossasco	1	369
Brossasco	1	368
Brossasco	3	141
Brossasco	4	59
Brossasco	4	57
Brossasco	4	180
Brossasco	4	53
Brossasco	4	228
Brossasco	4	76
Brossasco	4	82
Brossasco	4	32
Brossasco	4	29

Brossasco	4	85
Brossasco	7	4
Brossasco	7	42
Brossasco	7	7
Brossasco	11	84
Brossasco	11	85
Brossasco	11	157
Brossasco	11	158
Brossasco	11	131
Brossasco	11	132
Brossasco	11	133
Brossasco	11	71
Brossasco	12	26
Brossasco	12	23
Brossasco	12	22
Brossasco	12	21
Brossasco	12	20
Brossasco	13	65
Brossasco	13	31
Brossasco	14	308
Brossasco	14	309
Brossasco	14	317
Brossasco	14	322
Brossasco	14	323
Brossasco	14	303
Brossasco	14	441
Brossasco	14	284
Brossasco	14	283
Brossasco	14	293
Brossasco	14	294
Brossasco	14	439
Brossasco	14	407
Brossasco	14	446
Brossasco	14	41
Brossasco	14	18
Brossasco	14	20
Brossasco	14	23
Brossasco	14	25
Brossasco	14	26
Brossasco	14	29
Brossasco	15	37
Brossasco	15	43
Brossasco	15	64
Brossasco	15	86
Brossasco	15	78
Brossasco	15	79
Brossasco	15	88
Brossasco	16	8
Brossasco	16	3
Brossasco	16	23
Brossasco	17	102
Brossasco	17	101
Brossasco	17	100
Brossasco	17	98
Brossasco	17	99
Brossasco	17	109
Brossasco	17	173

Brossasco	17	103
Brossasco	17	104
Brossasco	17	105
Brossasco	17	106
Brossasco	17	95
Brossasco	17	94
Brossasco	17	93
Brossasco	17	14
Brossasco	17	7
Brossasco	20	61
Brossasco	20	58
Brossasco	20	57
Brossasco	20	52
Brossasco	20	360
Brossasco	20	13
Brossasco	20	3
Brossasco	20	2
Brossasco	21	202
Brossasco	21	150
Brossasco	21	147
Brossasco	21	137
Brossasco	21	143
Brossasco	21	140
Brossasco	21	200
Brossasco	21	134
Brossasco	22	13
Brossasco	22	56
Brossasco	22	57
Brossasco	22	17
Brossasco	22	16
Brossasco	22	146
Brossasco	24	215
Brossasco	24	301
Brossasco	24	209
Brossasco	25	185
Brossasco	25	321
Brossasco	25	205
Brossasco	26	54
Brossasco	29	87
Brossasco	32	33
Brossasco	32	139
Brossasco	32	140
Brossasco	32	1
Brossasco	33	80
Brossasco	33	79
Brossasco	16	2
Brossasco	22	2
Casteldelfino	6	699
Casteldelfino	6	564
Casteldelfino	6	406
Casteldelfino	6	464
Casteldelfino	6	239
Casteldelfino	17	256
Casteldelfino	17	353
Casteldelfino	1	2
Casteldelfino	1	1
Casteldelfino	2	2

Casteldelfino	2	25
Casteldelfino	2	1
Casteldelfino	2	21
Casteldelfino	2	7
Casteldelfino	3	14
Casteldelfino	3	30
Casteldelfino	3	22
Casteldelfino	3	21
Casteldelfino	3	31
Casteldelfino	3	7
Casteldelfino	3	1
Casteldelfino	5	141
Casteldelfino	5	33
Casteldelfino	5	3
Casteldelfino	5	20
Casteldelfino	5	7
Casteldelfino	5	5
Casteldelfino	5	2
Casteldelfino	5	1
Casteldelfino	5	142
Casteldelfino	6	255
Casteldelfino	6	397
Casteldelfino	6	393
Casteldelfino	6	345
Casteldelfino	6	344
Casteldelfino	6	317
Casteldelfino	6	274
Casteldelfino	6	529
Casteldelfino	6	198
Casteldelfino	6	132
Casteldelfino	6	106
Casteldelfino	6	46
Casteldelfino	6	39
Casteldelfino	6	4
Casteldelfino	6	61
Casteldelfino	7	248
Casteldelfino	7	229
Casteldelfino	8	301
Casteldelfino	8	309
Casteldelfino	8	308
Casteldelfino	8	311
Casteldelfino	8	123
Casteldelfino	8	3
Casteldelfino	8	43
Casteldelfino	8	264
Casteldelfino	8	88
Casteldelfino	8	65
Casteldelfino	8	44
Casteldelfino	8	66
Casteldelfino	8	276
Casteldelfino	8	122
Casteldelfino	8	258
Casteldelfino	8	265
Casteldelfino	9	297
Casteldelfino	9	185
Casteldelfino	9	270
Casteldelfino	9	278



Casteldelfino	9	106
Casteldelfino	9	105
Casteldelfino	9	109
Casteldelfino	9	34
Casteldelfino	10	135
Casteldelfino	10	172
Casteldelfino	10	131
Casteldelfino	10	150
Casteldelfino	10	126
Casteldelfino	10	171
Casteldelfino	10	94
Casteldelfino	10	51
Casteldelfino	10	85
Casteldelfino	10	72
Casteldelfino	10	101
Casteldelfino	10	96
Casteldelfino	11	462
Casteldelfino	11	173
Casteldelfino	11	289
Casteldelfino	11	130
Casteldelfino	11	92
Casteldelfino	11	K
Casteldelfino	11	382
Casteldelfino	11	400
Casteldelfino	11	133
Casteldelfino	12	118
Casteldelfino	12	53
Casteldelfino	12	46
Casteldelfino	12	44
Casteldelfino	12	43
Casteldelfino	12	39
Casteldelfino	12	22
Casteldelfino	12	108
Casteldelfino	12	164
Casteldelfino	12	163
Casteldelfino	12	166
Casteldelfino	12	107
Casteldelfino	12	119
Casteldelfino	12	10
Casteldelfino	12	1
Casteldelfino	12	8
Casteldelfino	12	165
Casteldelfino	12	162
Casteldelfino	13	41
Casteldelfino	13	94
Casteldelfino	13	93
Casteldelfino	13	91
Casteldelfino	13	43
Casteldelfino	13	90
Casteldelfino	13	77
Casteldelfino	13	53
Casteldelfino	13	51
Casteldelfino	13	15
Casteldelfino	13	7
Casteldelfino	13	2
Casteldelfino	13	1
Casteldelfino	14	53

Casteldelfino	14	52
Casteldelfino	14	51
Casteldelfino	15	145
Casteldelfino	15	144
Casteldelfino	15	178
Casteldelfino	15	179
Casteldelfino	15	143
Casteldelfino	15	109
Casteldelfino	15	106
Casteldelfino	15	103
Casteldelfino	15	102
Casteldelfino	15	101
Casteldelfino	15	72
Casteldelfino	15	60
Casteldelfino	16	112
Casteldelfino	16	7
Casteldelfino	16	1
Casteldelfino	16	110
Casteldelfino	16	82
Casteldelfino	16	75
Casteldelfino	16	66
Casteldelfino	16	64
Casteldelfino	16	17
Casteldelfino	16	6
Casteldelfino	16	111
Casteldelfino	17	263
Casteldelfino	17	29
Casteldelfino	17	72
Casteldelfino	17	442
Casteldelfino	17	372
Casteldelfino	17	373
Casteldelfino	17	344
Casteldelfino	17	338
Casteldelfino	17	334
Casteldelfino	17	325
Casteldelfino	17	303
Casteldelfino	17	374
Casteldelfino	17	370
Casteldelfino	17	362
Casteldelfino	18	320
Casteldelfino	18	226
Casteldelfino	18	196
Casteldelfino	18	173
Casteldelfino	18	163
Casteldelfino	18	159
Casteldelfino	18	147
Casteldelfino	18	145
Casteldelfino	18	139
Casteldelfino	18	111
Casteldelfino	18	86
Casteldelfino	18	54
Casteldelfino	18	72
Casteldelfino	18	34
Casteldelfino	18	15
Casteldelfino	19	285
Casteldelfino	19	312
Casteldelfino	19	303

Casteldelfino	19	222
Casteldelfino	19	218
Casteldelfino	19	209
Casteldelfino	19	186
Casteldelfino	19	166
Casteldelfino	19	163
Casteldelfino	19	145
Casteldelfino	19	129
Casteldelfino	19	94
Casteldelfino	19	80
Casteldelfino	19	29
Casteldelfino	20	252
Casteldelfino	20	228
Casteldelfino	21	115
Casteldelfino	21	294
Casteldelfino	21	295
Casteldelfino	21	121
Casteldelfino	22	197
Casteldelfino	22	282
Casteldelfino	22	243
Casteldelfino	22	190
Casteldelfino	22	218
Casteldelfino	22	201
Casteldelfino	22	200
Casteldelfino	22	129
Casteldelfino	22	108
Casteldelfino	22	100
Casteldelfino	22	97
Casteldelfino	22	92
Casteldelfino	22	90
Casteldelfino	22	72
Casteldelfino	22	65
Casteldelfino	22	49
Casteldelfino	22	28
Casteldelfino	22	18
Casteldelfino	22	17
Casteldelfino	22	13
Casteldelfino	22	7
Casteldelfino	22	2
Casteldelfino	22	1
Casteldelfino	22	236
Casteldelfino	22	280
Casteldelfino	23	24
Casteldelfino	23	27
Casteldelfino	23	23
Casteldelfino	23	180
Casteldelfino	23	81
Casteldelfino	23	28
Casteldelfino	23	29
Casteldelfino	23	142
Casteldelfino	23	123
Casteldelfino	23	110
Casteldelfino	23	48
Casteldelfino	24	121
Casteldelfino	24	78
Casteldelfino	25	188
Casteldelfino	26	120

Casteldelfino	26	31
Casteldelfino	26	32
Casteldelfino	26	141
Casteldelfino	26	127
Casteldelfino	26	117
Casteldelfino	26	60
Casteldelfino	26	36
Casteldelfino	26	24
Casteldelfino	26	3
Casteldelfino	26	4
Casteldelfino	26	5
Casteldelfino	27	42
Casteldelfino	27	112
Casteldelfino	27	113
Casteldelfino	27	1
Casteldelfino	27	205
Casteldelfino	27	118
Casteldelfino	27	143
Casteldelfino	27	152
Casteldelfino	27	327
Casteldelfino	27	321
Casteldelfino	27	335
Casteldelfino	27	336
Casteldelfino	27	383
Casteldelfino	27	392
Casteldelfino	27	385
Casteldelfino	27	384
Casteldelfino	27	337
Casteldelfino	27	146
Casteldelfino	27	171
Casteldelfino	27	175
Casteldelfino	27	183
Casteldelfino	27	182
Casteldelfino	27	194
Casteldelfino	27	417
Casteldelfino	28	43
Casteldelfino	28	19
Casteldelfino	28	1
Casteldelfino	28	30
Casteldelfino	28	41
Casteldelfino	28	42
Casteldelfino	29	18
Casteldelfino	29	23
Casteldelfino	29	19
Casteldelfino	29	2
Casteldelfino	29	1
Casteldelfino	30	37
Casteldelfino	30	8
Casteldelfino	30	4
Casteldelfino	30	2
Casteldelfino	30	1
Casteldelfino	31	1
Casteldelfino	10	95
Casteldelfino	12	83
Casteldelfino	12	84
Casteldelfino	27	436
Casteldelfino	29	34

Casteldelfino	6	412
Casteldelfino	22	87
Isasca	1	1
Isasca	1	2
Isasca	1	3
Isasca	1	4
Isasca	1	5
Isasca	1	6
Isasca	1	7
Isasca	1	29
Isasca	1	30
Isasca	1	31
Isasca	1	32
Isasca	2	98
Isasca	2	99
Isasca	2	100
Isasca	2	101
Isasca	2	147
Isasca	2	156
Isasca	2	157
Isasca	3	3
Isasca	3	4
Isasca	3	10
Isasca	3	11
Isasca	3	13
Isasca	3	14
Isasca	3	15
Isasca	3	24
Isasca	3	75
Isasca	3	76
Isasca	3	77
Isasca	3	78
Isasca	3	84
Isasca	3	106
Isasca	3	140
Isasca	3	142
Isasca	3	139
Isasca	3	95
Isasca	3	80
Isasca	3	220
Isasca	4	4
Isasca	4	5
Isasca	4	20
Isasca	4	25
Isasca	4	41
Isasca	4	42
Isasca	4	57
Isasca	4	58
Isasca	4	70
Isasca	4	71
Isasca	4	72
Isasca	4	164
Isasca	4	173
Isasca	4	202
Isasca	4	108
Isasca	4	309
Isasca	5	191

Isasca	5	195
Isasca	5	196
Isasca	5	166
Isasca	5	256
Isasca	5	169
Isasca	5	252
Isasca	5	248
Isasca	5	168
Isasca	5	249
Isasca	6	37
Isasca	6	38
Isasca	6	97
Isasca	6	98
Isasca	7	7
Isasca	7	21
Isasca	7	477
Isasca	7	438
Isasca	7	218
Isasca	7	242
Isasca	7	285
Isasca	7	269
Isasca	7	311
Isasca	7	312
Isasca	7	582
Isasca	7	381
Isasca	7	397
Isasca	4	73
Isasca	4	160
Isasca	5	75
Isasca	5	76
Isasca	5	77
Isasca	6	57
Isasca	6	58
Isasca	6	59
Isasca	7	376
Isasca	7	368
Isasca	7	396
Melle	11	134
Melle	24	359
Melle	24	355
Melle	23	65
Melle	12	272
Melle	12	210
Melle	11	167
Melle	11	133
Melle	11	118
Melle	1	178
Melle	1	616
Melle	2	251
Melle	2	119
Melle	2	372
Melle	2	374
Melle	5	5
Melle	5	7
Melle	5	154
Melle	5	147
Melle	7	505

Melle	10	192
Melle	10	199
Melle	10	43
Melle	12	211
Melle	12	281
Melle	12	168
Melle	16	434
Melle	17	261
Melle	17	78
Melle	17	265
Melle	17	256
Melle	17	260
Melle	17	255
Melle	17	74
Melle	18	301
Melle	18	275
Melle	18	258
Melle	22	464
Melle	23	19
Melle	23	16
Melle	23	21
Melle	23	29
Melle	23	265
Melle	23	184
Melle	23	117
Melle	24	281
Melle	25	169
Melle	25	219
Melle	25	503
Melle	25	182
Melle	25	536
Melle	25	227
Melle	25	518
Melle	25	539
Melle	25	418
Melle	25	533
Melle	25	532
Melle	25	303
Melle	33	110
Melle	33	109
Melle	33	168
Melle	33	169
Melle	1	668
Melle	1	607
Melle	2	281
Melle	2	286
Melle	2	289
Melle	2	235
Melle	2	269
Melle	2	271
Melle	2	339
Melle	2	311
Melle	2	317
Melle	2	318
Melle	2	305
Melle	2	306
Melle	2	307

Melle	2	308
Melle	2	253
Melle	2	254
Melle	2	256
Melle	2	260
Melle	2	302
Melle	2	137
Melle	2	391
Melle	2	393
Melle	2	394
Melle	2	395
Melle	2	405
Melle	2	348
Melle	2	349
Melle	2	134
Melle	2	380
Melle	2	382
Melle	2	389
Melle	2	402
Melle	2	366
Melle	2	363
Melle	2	360
Melle	2	361
Melle	2	362
Melle	2	347
Melle	5	2
Melle	5	8
Melle	5	174
Melle	5	14
Melle	6	127
Melle	7	470
Melle	7	481
Melle	7	495
Melle	7	498
Melle	7	499
Melle	7	488
Melle	7	487
Melle	8	298
Melle	8	271
Melle	9	177
Melle	9	178
Melle	9	180
Melle	9	243
Melle	10	225
Melle	10	182
Melle	10	179
Melle	10	41
Melle	10	42
Melle	10	155
Melle	10	78
Melle	10	79
Melle	11	277
Melle	11	130
Melle	11	166
Melle	11	17
Melle	11	1
Melle	12	203



Melle	12	228
Melle	12	229
Melle	12	230
Melle	12	231
Melle	12	278
Melle	12	234
Melle	12	237
Melle	12	238
Melle	12	282
Melle	12	273
Melle	12	151
Melle	12	217
Melle	12	150
Melle	12	117
Melle	12	118
Melle	12	147
Melle	12	148
Melle	12	120
Melle	12	121
Melle	12	126
Melle	12	318
Melle	12	329
Melle	12	259
Melle	12	131
Melle	12	319
Melle	12	142
Melle	12	320
Melle	12	195
Melle	12	194
Melle	12	202
Melle	12	189
Melle	12	200
Melle	12	167
Melle	12	180
Melle	12	170
Melle	12	79
Melle	12	72
Melle	12	65
Melle	12	322
Melle	12	201
Melle	12	192
Melle	13	266
Melle	13	487
Melle	13	521
Melle	13	544
Melle	15	259
Melle	16	441
Melle	16	224
Melle	16	439
Melle	17	253
Melle	18	9
Melle	18	261
Melle	18	262
Melle	18	265
Melle	18	265
Melle	18	301
Melle	18	281

Melle	18	295
Melle	18	295
Melle	18	277
Melle	18	312
Melle	18	270
Melle	18	260
Melle	19	23
Melle	19	28
Melle	20	564
Melle	20	574
Melle	20	390
Melle	20	412
Melle	21	307
Melle	21	308
Melle	21	19
Melle	21	28
Melle	22	142
Melle	22	91
Melle	22	144
Melle	22	413
Melle	22	407
Melle	22	408
Melle	22	409
Melle	22	411
Melle	22	472
Melle	22	425
Melle	22	480
Melle	22	338
Melle	22	338
Melle	22	474
Melle	22	429
Melle	22	485
Melle	22	486
Melle	22	488
Melle	22	490
Melle	22	430
Melle	22	492
Melle	22	245
Melle	22	441
Melle	22	176
Melle	22	433
Melle	22	206
Melle	22	445
Melle	22	454
Melle	22	341
Melle	22	496
Melle	22	460
Melle	22	459
Melle	22	205
Melle	23	251
Melle	23	24
Melle	23	27
Melle	23	183
Melle	23	98
Melle	23	101
Melle	23	102
Melle	23	150

Melle	23	151
Melle	24	283
Melle	24	284
Melle	24	285
Melle	24	186
Melle	24	353
Melle	25	160
Melle	25	174
Melle	25	218
Melle	25	500
Melle	25	501
Melle	25	175
Melle	25	510
Melle	25	508
Melle	25	537
Melle	25	408
Melle	25	542
Melle	25	410
Melle	25	540
Melle	25	353
Melle	25	356
Melle	25	354
Melle	25	350
Melle	25	318
Melle	25	527
Melle	25	523
Melle	25	530
Melle	25	301
Melle	25	302
Melle	25	305
Melle	25	306
Melle	25	309
Melle	25	310
Melle	25	259
Melle	25	263
Melle	25	255
Melle	25	258
Melle	25	331
Melle	25	365
Melle	25	366
Melle	25	360
Melle	25	361
Melle	26	364
Melle	26	365
Melle	26	360
Melle	26	353
Melle	26	359
Melle	27	28
Melle	27	29
Melle	28	204
Melle	28	357
Melle	28	357
Melle	28	224
Melle	31	5
Melle	31	6
Melle	31	8
Melle	31	9

Melle	31	10
Melle	33	6
Melle	33	77
Melle	33	129
Melle	33	130
Melle	33	133
Melle	33	61
Melle	33	62
Melle	33	69
Melle	33	64
Melle	33	106
Melle	33	167
Melle	33	94
Melle	33	144
Melle	1	598
Melle	1	606
Melle	1	609
Melle	1	574
Melle	1	608
Melle	1	575
Melle	1	611
Melle	1	118
Melle	1	96
Melle	1	623
Melle	1	625
Melle	1	2
Melle	1	1
Melle	2	57
Melle	2	412
Melle	2	3
Melle	2	285
Melle	2	290
Melle	2	262
Melle	2	242
Melle	2	243
Melle	2	245
Melle	2	425
Melle	2	422
Melle	2	427
Melle	2	273
Melle	2	330
Melle	2	334
Melle	2	337
Melle	2	345
Melle	2	327
Melle	2	124
Melle	2	319
Melle	2	320
Melle	2	294
Melle	2	252
Melle	2	259
Melle	2	304
Melle	2	298
Melle	2	354
Melle	2	323
Melle	2	410
Melle	2	142

Melle	2	135
Melle	2	352
Melle	2	384
Melle	2	385
Melle	2	387
Melle	2	199
Melle	2	181
Melle	2	415
Melle	2	399
Melle	2	368
Melle	2	378
Melle	2	379
Melle	2	364
Melle	2	365
Melle	2	130
Melle	2	129
Melle	2	356
Melle	3	118
Melle	5	135
Melle	5	168
Melle	5	155
Melle	5	159
Melle	5	139
Melle	5	141
Melle	5	185
Melle	5	184
Melle	5	180
Melle	5	178
Melle	5	175
Melle	5	49
Melle	6	1
Melle	6	3
Melle	7	1
Melle	7	500
Melle	7	473
Melle	7	2
Melle	7	479
Melle	7	480
Melle	7	482
Melle	7	490
Melle	8	52
Melle	8	21
Melle	8	32
Melle	9	240
Melle	9	237
Melle	10	143
Melle	10	183
Melle	10	175
Melle	10	46
Melle	10	173
Melle	10	45
Melle	10	174
Melle	10	172
Melle	10	178
Melle	10	100
Melle	10	44
Melle	10	221

Melle	10	202
Melle	10	198
Melle	10	218
Melle	10	122
Melle	10	40
Melle	11	125
Melle	11	129
Melle	11	165
Melle	11	113
Melle	11	251
Melle	11	250
Melle	11	269
Melle	11	149
Melle	11	106
Melle	11	150
Melle	11	70
Melle	11	66
Melle	11	254
Melle	11	246
Melle	11	164
Melle	11	247
Melle	11	102
Melle	11	163
Melle	11	245
Melle	11	244
Melle	12	204
Melle	12	213
Melle	12	76
Melle	12	116
Melle	12	149
Melle	12	260
Melle	12	75
Melle	12	255
Melle	12	395
Melle	12	396
Melle	12	78
Melle	12	254
Melle	12	394
Melle	12	393
Melle	12	63
Melle	12	53
Melle	13	268
Melle	13	269
Melle	13	267
Melle	13	549
Melle	13	538
Melle	13	512
Melle	13	508
Melle	13	540
Melle	13	48
Melle	13	535
Melle	14	131
Melle	14	150
Melle	15	61
Melle	15	225
Melle	15	242
Melle	15	279

Melle	15	283
Melle	15	271
Melle	15	269
Melle	17	75
Melle	17	73
Melle	17	257
Melle	17	259
Melle	17	252
Melle	17	9
Melle	17	126
Melle	17	249
Melle	18	47
Melle	18	303
Melle	18	49
Melle	18	7
Melle	19	22
Melle	19	70
Melle	19	72
Melle	19	1
Melle	19	41
Melle	19	37
Melle	20	363
Melle	20	244
Melle	20	568
Melle	20	366
Melle	20	370
Melle	20	400
Melle	20	369
Melle	20	428
Melle	21	121
Melle	21	283
Melle	21	108
Melle	21	301
Melle	21	296
Melle	21	288
Melle	21	80
Melle	21	204
Melle	21	189
Melle	21	182
Melle	21	107
Melle	22	404
Melle	22	419
Melle	22	481
Melle	22	439
Melle	22	331
Melle	22	160
Melle	22	334
Melle	22	476
Melle	22	175
Melle	22	451
Melle	22	337
Melle	22	491
Melle	22	177
Melle	22	207
Melle	22	340
Melle	22	202
Melle	22	224

Melle	23	1
Melle	23	97
Melle	23	170
Melle	24	577
Melle	24	349
Melle	24	350
Melle	25	158
Melle	25	172
Melle	25	191
Melle	25	173
Melle	25	223
Melle	25	166
Melle	25	250
Melle	25	233
Melle	25	371
Melle	25	200
Melle	25	181
Melle	25	217
Melle	25	511
Melle	25	216
Melle	25	215
Melle	25	422
Melle	25	435
Melle	25	437
Melle	25	436
Melle	25	421
Melle	25	431
Melle	25	420
Melle	25	351
Melle	25	352
Melle	25	355
Melle	25	316
Melle	25	526
Melle	25	304
Melle	25	313
Melle	25	362
Melle	25	363
Melle	25	419
Melle	26	367
Melle	26	33
Melle	26	37
Melle	26	431
Melle	26	108
Melle	26	111
Melle	26	267
Melle	26	284
Melle	26	285
Melle	26	286
Melle	26	287
Melle	26	288
Melle	26	297
Melle	26	297
Melle	26	311
Melle	26	358
Melle	26	282
Melle	27	179
Melle	27	175



Melle	27	189
Melle	27	190
Melle	27	191
Melle	27	192
Melle	27	188
Melle	27	187
Melle	27	186
Melle	27	129
Melle	27	1
Melle	27	288
Melle	27	196
Melle	27	195
Melle	27	237
Melle	27	204
Melle	27	174
Melle	27	23
Melle	28	1
Melle	28	50
Melle	28	30
Melle	28	29
Melle	28	173
Melle	28	147
Melle	28	354
Melle	28	160
Melle	28	195
Melle	28	185
Melle	28	184
Melle	29	1
Melle	29	16
Melle	29	85
Melle	29	520
Melle	29	169
Melle	29	186
Melle	29	295
Melle	30	1
Melle	30	15
Melle	31	2
Melle	31	7
Melle	31	48
Melle	31	23
Melle	31	22
Melle	32	2
Melle	32	4
Melle	32	5
Melle	32	47
Melle	32	50
Melle	32	51
Melle	32	43
Melle	32	44
Melle	32	45
Melle	33	1
Melle	33	3
Melle	33	8
Melle	33	2
Melle	33	73
Melle	33	9
Melle	33	74

Melle	33	85
Melle	33	86
Melle	33	135
Melle	33	139
Melle	33	78
Melle	33	145
Melle	33	108
Melle	33	148
Melle	33	149
Melle	33	147
Melle	33	154
Melle	33	153
Melle	33	146
Melle	33	152
Melle	33	151
Melle	33	150
Melle	33	66
Melle	33	65
Melle	33	102
Melle	33	90
Melle	33	118
Melle	33	140
Melle	33	72
Melle	33	26
Melle	33	70
Melle	33	32
Melle	33	57
Melle	33	103
Melle	34	5
Melle	34	16
Melle	34	23
Melle	34	24
Melle	34	25
Melle	34	26
Melle	34	35
Melle	34	36
Melle	34	37
Melle	34	38
Melle	34	39
Melle	34	44
Melle	34	47
Melle	34	48
Melle	34	40
Melle	34	41
Melle	1	615
Melle	1	620
Melle	1	104
Melle	2	331
Melle	2	343
Melle	2	126
Melle	5	143
Melle	5	160
Melle	5	158
Melle	5	140
Melle	5	156
Melle	5	6
Melle	7	81

Melle	7	477
Melle	7	4
Melle	7	485
Melle	7	485
Melle	10	223
Melle	11	249
Melle	11	264
Melle	11	104
Melle	18	298
Melle	18	263
Melle	18	266
Melle	18	300
Melle	18	272
Melle	18	282
Melle	18	292
Melle	18	294
Melle	21	155
Melle	21	159
Melle	21	299
Melle	21	183
Melle	21	293
Melle	21	305
Melle	21	186
Melle	22	417
Melle	22	123
Melle	22	124
Melle	25	225
Melle	25	372
Melle	25	519
Melle	25	512
Melle	27	128
Melle	27	224
Melle	27	26
Melle	27	15
Melle	28	351
Melle	28	356
Melle	28	350
Melle	11	172
Melle	25	348
Melle	2	198
Pontechianale	3	11
Pontechianale	4	1
Pontechianale	4	3
Pontechianale	5	5
Pontechianale	7	1
Pontechianale	7	2
Pontechianale	9	3
Pontechianale	9	4
Pontechianale	9	1
Pontechianale	9	6
Pontechianale	9	2
Pontechianale	10	16
Pontechianale	10	15
Pontechianale	10	14
Pontechianale	10	13
Pontechianale	10	12
Pontechianale	10	11

Pontechianale	10	10
Pontechianale	10	8
Pontechianale	10	7
Pontechianale	10	6
Pontechianale	10	5
Pontechianale	10	3
Pontechianale	10	4
Pontechianale	10	2
Pontechianale	10	1
Pontechianale	11	2
Pontechianale	11	3
Pontechianale	11	4
Pontechianale	11	5
Pontechianale	11	6
Pontechianale	11	7
Pontechianale	11	8
Pontechianale	12	4
Pontechianale	12	5
Pontechianale	12	6
Pontechianale	13	33
Pontechianale	13	85
Pontechianale	13	84
Pontechianale	13	83
Pontechianale	13	37
Pontechianale	13	35
Pontechianale	13	35
Pontechianale	13	35
Pontechianale	13	36
Pontechianale	14	57
Pontechianale	17	2
Pontechianale	17	50
Pontechianale	17	63
Pontechianale	18	8
Pontechianale	18	112
Pontechianale	18	138
Pontechianale	18	137
Pontechianale	20	466
Pontechianale	21	93
Pontechianale	22	9
Pontechianale	22	9
Pontechianale	22	92
Pontechianale	22	36
Pontechianale	23	43
Pontechianale	23	59
Pontechianale	23	230
Pontechianale	23	146
Pontechianale	25	71
Pontechianale	26	20
Pontechianale	26	1
Pontechianale	27	16
Pontechianale	27	43
Pontechianale	28	111
Pontechianale	28	112
Pontechianale	28	83
Pontechianale	28	89
Pontechianale	28	7
Pontechianale	28	75

Pontechianale	28	113
Pontechianale	28	1
Pontechianale	29	2
Pontechianale	29	10
Pontechianale	29	11
Pontechianale	29	12
Pontechianale	29	13
Pontechianale	29	14
Pontechianale	29	23
Pontechianale	29	196
Pontechianale	29	737
Pontechianale	29	438
Pontechianale	29	607
Pontechianale	30	8
Pontechianale	30	75
Pontechianale	30	129
Pontechianale	30	144
Pontechianale	30	194
Pontechianale	31	300
Pontechianale	33	39
Pontechianale	33	135
Pontechianale	33	136
Pontechianale	34	1
Pontechianale	34	2
Pontechianale	34	81
Pontechianale	34	171
Pontechianale	34	210
Pontechianale	34	222
Pontechianale	37	303
Pontechianale	37	304
Pontechianale	40	173
Pontechianale	40	116
Pontechianale	40	46
Pontechianale	42	90
Pontechianale	43	187
Pontechianale	43	216
Pontechianale	46	306
Pontechianale	48	134
Pontechianale	52	122
Pontechianale	52	101
Pontechianale	52	93
Pontechianale	52	87
Pontechianale	52	86
Pontechianale	52	85
Pontechianale	52	72
Pontechianale	52	18
Pontechianale	52	14
Pontechianale	52	9
Pontechianale	52	8
Pontechianale	53	1
Pontechianale	53	2
Pontechianale	53	3
Pontechianale	53	21
Pontechianale	53	22
Pontechianale	53	26
Pontechianale	54	117
Pontechianale	54	30

Pontechianale	54	20
Pontechianale	54	1
Pontechianale	55	2
Pontechianale	14	58
Pontechianale	23	151
Pontechianale	23	327
Venasca	2	49
Venasca	3	138
Venasca	4	49
Venasca	5	124
Venasca	5	129
Venasca	5	268
Venasca	5	269
Venasca	5	25
Venasca	5	243
Venasca	7	192
Venasca	8	155
Venasca	8	107
Venasca	8	27
Venasca	11	4
Venasca	15	G
Venasca	17	118
Venasca	17	187
Venasca	19	367
Venasca	19	120
Venasca	19	124
Venasca	19	140
Venasca	19	1
Venasca	24	93
Venasca	12	34
Venasca	25	63
Busca	59	8
Busca	59	7
Busca	59	6
Busca	59	5
Busca	59	4
Busca	59	2
Busca	59	3
Busca	65	11
Busca	59	19
Busca	66	52
Busca	66	15
Busca	66	16
Busca	66	83
Busca	13	104
Busca	13	106
Rossana (catasto Busca)	82	37
Rossana (catasto Busca)	82	99
Rossana (catasto Busca)	82	31
Rossana (catasto Busca)	82	30
Rossana (catasto Busca)	82	81
Rossana (catasto Busca)	82	2
Rossana (catasto Busca)	82	1
Rossana (catasto Busca)	82	18
Rossana (catasto Busca)	83	283
Rossana (catasto Busca)	84	325
Rossana (catasto Busca)	85	53

Rossana (catasto Busca)	85	35
Rossana (catasto Busca)	85	6
Rossana (catasto Busca)	85	5
Rossana (catasto Busca)	85	4
Rossana (catasto Busca)	85	3
Rossana (catasto Busca)	85	2
Rossana (catasto Busca)	85	1
Rossana (catasto Busca)	85	76
Rossana (catasto Busca)	85	72
Rossana (catasto Busca)	86	29
Rossana (catasto Busca)	86	51
Rossana (catasto Busca)	86	49
Rossana (catasto Busca)	86	48
Rossana (catasto Busca)	86	47
Rossana (catasto Busca)	86	3
Rossana (catasto Busca)	86	46
Rossana (catasto Busca)	86	2
Rossana (catasto Busca)	86	45
Rossana (catasto Busca)	86	1
Rossana (catasto Busca)	86	35
Rossana (catasto Busca)	86	34
Rossana	22	57
Rossana	20	256
Rossana	20	107
Rossana	20	109
Rossana	20	127
Rossana	23	124
Rossana	20	131
Rossana	20	35
Rossana	8	305
Rossana	8	281
Rossana	6	361
Rossana	6	362
Rossana	6	371
Rossana	6	313
Rossana	6	314
Rossana	4	50
Rossana	4	249
Rossana	4	257
Rossana	4	258
Rossana	3	1
Rossana	3	20
Rossana	3	163
Valmala	1	503
Valmala	1	512
Valmala	1	321
Valmala	1	37
Valmala	1	75
Valmala	1	35
Valmala	1	436
Valmala	1	434
Valmala	1	538
Valmala	1	488
Valmala	1	17
Valmala	1	15
Valmala	1	320
Valmala	1	11

Valmala	1	16
Valmala	1	171
Valmala	1	504
Valmala	1	347
Valmala	1	341
Valmala	1	332
Valmala	1	188
Valmala	2	331
Valmala	2	332
Valmala	2	337
Valmala	2	379
Valmala	2	378
Valmala	2	429
Valmala	2	409
Valmala	2	361
Valmala	2	410
Valmala	2	327
Valmala	2	330
Valmala	2	320
Valmala	2	224
Valmala	2	218
Valmala	2	68
Valmala	2	381
Valmala	2	227
Valmala	2	231
Valmala	2	230
Valmala	2	268
Valmala	3	215
Valmala	3	25
Valmala	3	103
Valmala	3	109
Valmala	3	108
Valmala	3	105
Valmala	3	76
Valmala	3	104
Valmala	3	211
Valmala	3	66
Valmala	3	118
Valmala	3	38
Valmala	3	32
Valmala	3	31
Valmala	3	70
Valmala	3	75
Valmala	3	214
Valmala	3	121
Valmala	3	212
Valmala	3	198
Valmala	3	166
Valmala	3	142
Valmala	3	137
Valmala	3	143
Valmala	3	180
Valmala	3	124
Valmala	3	1
Valmala	3	20
Valmala	3	21
Valmala	3	176



Valmala	3	168
Valmala	3	213
Valmala	3	174
Valmala	3	173
Valmala	3	225
Valmala	4	5
Valmala	4	312
Valmala	4	15
Valmala	5	155
Valmala	5	311
Valmala	5	314
Valmala	5	216
Valmala	6	224
Valmala	6	190
Valmala	6	306
Valmala	6	7
Valmala	6	2
Valmala	6	24
Valmala	6	267
Valmala	6	272
Valmala	6	265
Valmala	6	214
Valmala	6	284
Valmala	6	209
Valmala	6	206
Valmala	6	367
Valmala	6	368
Valmala	6	239
Valmala	6	225
Valmala	6	181
Valmala	6	174
Valmala	6	175
Valmala	6	173
Valmala	6	172
Valmala	6	169
Valmala	6	165
Valmala	6	205
Valmala	6	145
Valmala	6	177
Valmala	6	176
Valmala	6	228
Valmala	6	238
Valmala	6	237
Valmala	6	262
Valmala	6	268
Valmala	6	235
Valmala	6	234
Valmala	6	236
Valmala	6	233
Valmala	6	266
Valmala	6	263
Valmala	6	152
Valmala	6	153
Valmala	6	146
Valmala	6	150
Valmala	6	148
Valmala	6	147

Valmala	6	144
Valmala	6	157
Valmala	6	155
Valmala	6	149
Valmala	6	142
Valmala	6	156
Valmala	6	154
Valmala	6	171
Valmala	6	170
Valmala	6	143
Valmala	6	141
Valmala	6	86
Valmala	6	74
Valmala	6	79
Valmala	6	81
Valmala	6	77
Valmala	6	78
Valmala	6	75
Valmala	6	76
Valmala	6	72
Valmala	6	71
Valmala	6	69
Valmala	6	139
Valmala	6	140
Valmala	6	283
Valmala	6	14
Valmala	6	51
Valmala	6	58
Valmala	6	57
Valmala	6	59
Valmala	6	208
Valmala	6	210
Valmala	6	211
Valmala	6	178
Valmala	6	90
Valmala	6	85
Valmala	6	229
Valmala	6	168
Valmala	6	167
Valmala	6	166
Valmala	6	159
Valmala	6	160
Valmala	6	158
Valmala	6	11
Valmala	6	49
Valmala	6	302
Valmala	6	12
Valmala	7	116
Valmala	7	351
Valmala	7	88
Valmala	7	55
Valmala	7	81
Valmala	7	320
Valmala	7	345
Valmala	7	140
Valmala	7	177
Valmala	7	260

Valmala	7	179
Valmala	7	257
Valmala	7	75
Valmala	7	76
Valmala	7	82
Valmala	7	83
Valmala	7	61
Valmala	7	62
Valmala	7	87
Valmala	7	73
Valmala	7	349
Valmala	7	48
Valmala	7	50
Valmala	7	188
Valmala	7	47
Valmala	7	60
Valmala	7	377
Valmala	7	293
Valmala	7	294
Valmala	7	380
Valmala	7	350
Valmala	7	74
Valmala	7	378
Valmala	7	292
Valmala	7	319
Valmala	7	295
Valmala	7	379
Valmala	7	296
Valmala	7	178
Valmala	7	110
Valmala	7	115
Valmala	7	95
Valmala	7	335
Valmala	8	142
Valmala	8	220
Valmala	8	226
Valmala	8	219
Valmala	8	199
Valmala	8	197
Valmala	8	205
Valmala	8	186
Valmala	8	206
Valmala	8	230
Valmala	8	231
Valmala	8	100
Valmala	8	102
Valmala	8	259
Valmala	8	54
Valmala	8	55
Valmala	8	177
Valmala	8	236
Valmala	8	48
Valmala	8	235
Valmala	8	46
Valmala	8	24
Valmala	8	22
Valmala	8	23

Valmala	8	9
Valmala	8	8
Valmala	8	10
Valmala	9	6
Valmala	9	5
Valmala	9	3
Valmala	9	4
Valmala	9	42
Valmala	9	9
Valmala	9	45
Valmala	9	15
Valmala	9	41
Valmala	10	85
Valmala	10	121
Valmala	10	122
Valmala	10	195
Valmala	10	43
Valmala	10	24
Valmala	10	25
Valmala	10	227
Valmala	10	139
Valmala	10	226
Valmala	10	11
Valmala	10	18
Valmala	10	26
Valmala	10	149
Valmala	10	84
Valmala	10	113
Valmala	10	213
Valmala	10	123
Valmala	10	169
Valmala	10	171
Valmala	10	229
Valmala	10	41
Valmala	10	39
Valmala	10	29
Valmala	10	125
Valmala	10	230
Valmala	10	16
Valmala	10	15
Valmala	10	14
Valmala	10	163
Valmala	10	77
Valmala	10	50
Valmala	10	49
Valmala	10	198
Valmala	10	199
Valmala	10	177
Valmala	10	191
Valmala	10	172
Valmala	10	170
Valmala	10	185
Valmala	10	40
Valmala	10	31
Valmala	10	299
Valmala	10	19
Valmala	10	190

Valmala	10	305
Valmala	10	176
Valmala	10	168
Valmala	10	173
Valmala	10	118
Valmala	10	192
Valmala	11	98
Valmala	11	78
Valmala	11	137
Valmala	11	90
Valmala	11	89
Valmala	11	121
Valmala	11	28
Valmala	11	29
Valmala	11	103
Valmala	11	102
Valmala	11	100
Valmala	11	60
Valmala	11	97
Valmala	11	61
Valmala	11	62
Valmala	11	104
Valmala	11	73
Valmala	11	55
Valmala	11	74
Valmala	11	41
Valmala	11	68
Valmala	11	69
Valmala	11	70
Valmala	11	66
Valmala	11	65
Valmala	11	139
Valmala	11	67
Valmala	11	54
Valmala	11	64
Valmala	11	63
Valmala	11	140
Valmala	11	75
Valmala	11	76
Valmala	11	56
Valmala	11	48
Valmala	11	119
Valmala	11	157
Valmala	11	156
Valmala	11	129
Valmala	11	115
Valmala	11	135
Valmala	11	77
Valmala	11	136
Valmala	11	122
Valmala	11	91
Valmala	11	92
Valmala	11	58
Valmala	11	88
Valmala	11	46
Valmala	11	79
Valmala	11	40

Valmala	11	23
Valmala	11	21
Valmala	11	8
Valmala	11	22
Valmala	11	6
Valmala	11	2
Valmala	11	37
Valmala	11	1
Valmala	11	36
Valmala	11	128
Valmala	11	47
Valmala	11	108
Valmala	11	105
Valmala	11	114
Valmala	11	123
Valmala	11	80
Valmala	11	101
Valmala	11	124
Valmala	11	160
Valmala	11	159
Valmala	12	100
Valmala	12	93
Valmala	12	68
Valmala	12	79
Valmala	12	78
Valmala	12	36
Valmala	12	110
Valmala	12	98
Valmala	12	104
Valmala	12	90
Valmala	12	91
Valmala	12	89
Valmala	12	77
Valmala	12	76
Valmala	12	71
Valmala	12	70
Valmala	12	72
Valmala	12	57
Valmala	12	64
Valmala	12	62
Valmala	12	44
Valmala	12	46
Valmala	12	43
Valmala	12	56
Valmala	12	55
Valmala	12	39
Valmala	12	41
Valmala	12	42
Valmala	12	49
Valmala	12	54
Valmala	12	50
Valmala	12	38
Valmala	12	37
Valmala	12	1
Valmala	12	124
Valmala	12	118
Valmala	12	119

Valmala	12	16
Valmala	12	84
Valmala	12	13
Valmala	12	73
Valmala	12	67
Valmala	12	8
Valmala	12	52
Valmala	12	26
Valmala	12	113
Valmala	12	112
Valmala	12	114
Valmala	12	121
Valmala	12	21
Valmala	12	116
Valmala	12	122
Valmala	12	99
Valmala	12	125
Valmala	12	19
Valmala	12	111
Valmala	12	108
Valmala	12	92
Valmala	13	20
Valmala	13	9
Valmala	13	8
Valmala	13	15
Valmala	13	17
Valmala	13	12
Valmala	13	10
Valmala	13	7
Valmala	13	16
Valmala	13	14
Valmala	13	1
Valmala	13	6
Valmala	13	5
Valmala	13	11
Valmala	14	44
Valmala	14	16
Valmala	14	66
Valmala	14	61
Valmala	14	19
Valmala	14	15
Valmala	14	74
Valmala	14	46
Valmala	14	71
Valmala	14	33
Valmala	14	3
Valmala	14	7
Valmala	14	17
Valmala	14	80
Valmala	14	84
Valmala	14	82
Valmala	14	101
Valmala	14	81
Valmala	14	53
Valmala	14	18
Valmala	14	56
Valmala	14	73

Valmala	14	45
Valmala	14	103
Valmala	14	38
Valmala	14	60
Valmala	14	40
Valmala	14	22
Valmala	14	26
Valmala	14	8
Valmala	14	134
Valmala	15	9
Valmala	15	30
Valmala	15	8
Valmala	15	17
Valmala	15	18
Valmala	15	6
Valmala	15	16
Valmala	15	7
Valmala	15	5
Valmala	15	4
Valmala	15	29
Valmala	15	3
Valmala	15	28
Valmala	15	15
Valmala	15	1