

PLANIMETRIA scala 1/500

PUNTI FISSI
RILASCIATI IL 16/07/2021

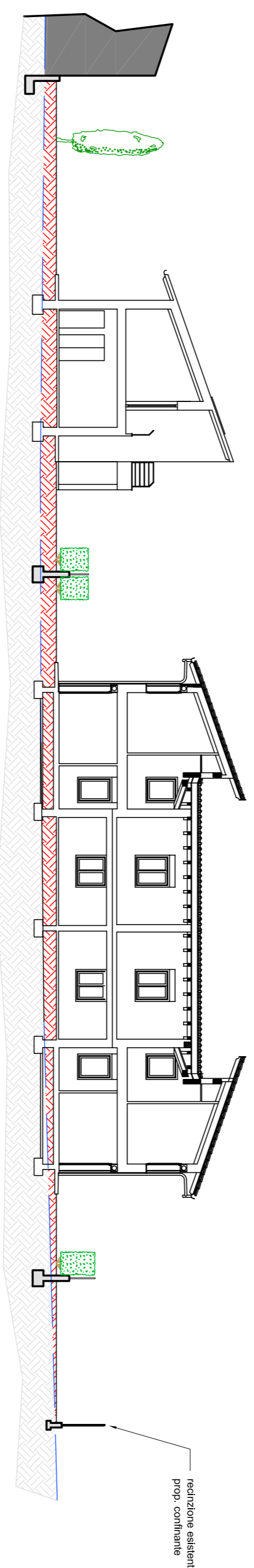

SEZIONE M-L scala 1/200

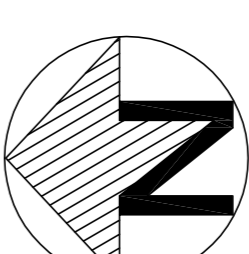
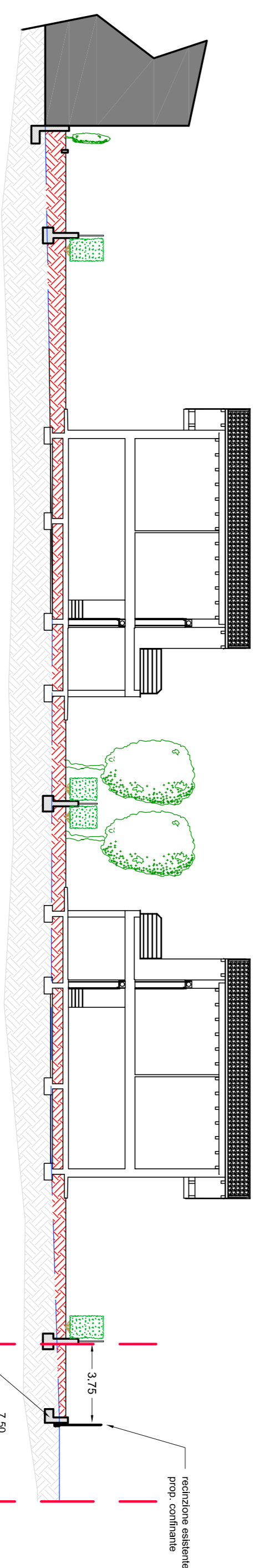

SEZIONE N-O scala 1/200

numero di sviluppo preventivo
di immobile, a cura e spesa del progettista
nel rispetto di cui il Comune procederà
al compimento di tutti i lavori previsti
con alla Visibilità di progetto

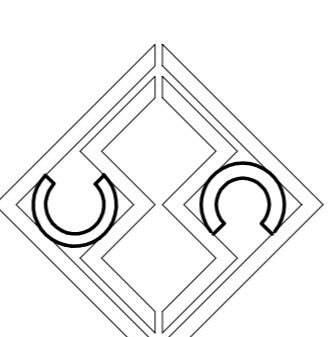

Alberto Cova Manera Architetto

L. COMMITTENTE : IMMOBILIARE KOURBA s.r.l.
via Garibaldi n. 24
21019 SOMMA LOMBARDO

NUOVA COSTRUZIONE DI COMPLESSO RESIDENZIALE
BIFAMILIARE ED UNIFAMILIARE
via Monte Sordo - Somma Lombardo

SEZIONI AMBIENTALI	SCALA	DATA	TAVOLA
	1:200 1:500	08/09/2021	1 /G

Il Committente: _____

Il Progettista: _____

Il Direttore dei Lavori: _____

l'Impresa Esecutrice: _____

21019 Somma Lombardo - via Garibaldi n.24 - tel 0331/254.082 fax 0331/251.433

Parl. tel 0229262022 - C.F. CMI LRI 80026 0815N

Il presente progetto è prodotto mediante l'uso del software AutoCAD e non è un disegno in scala. La produzione, la
conservazione e l'uso del presente progetto sono a carico del committente. Il progettista non è responsabile
della eventuali discrepanze dovute per l'uso del presente disegno.