

PIANTE TIPO CASA UNIFAMILIARE A - B

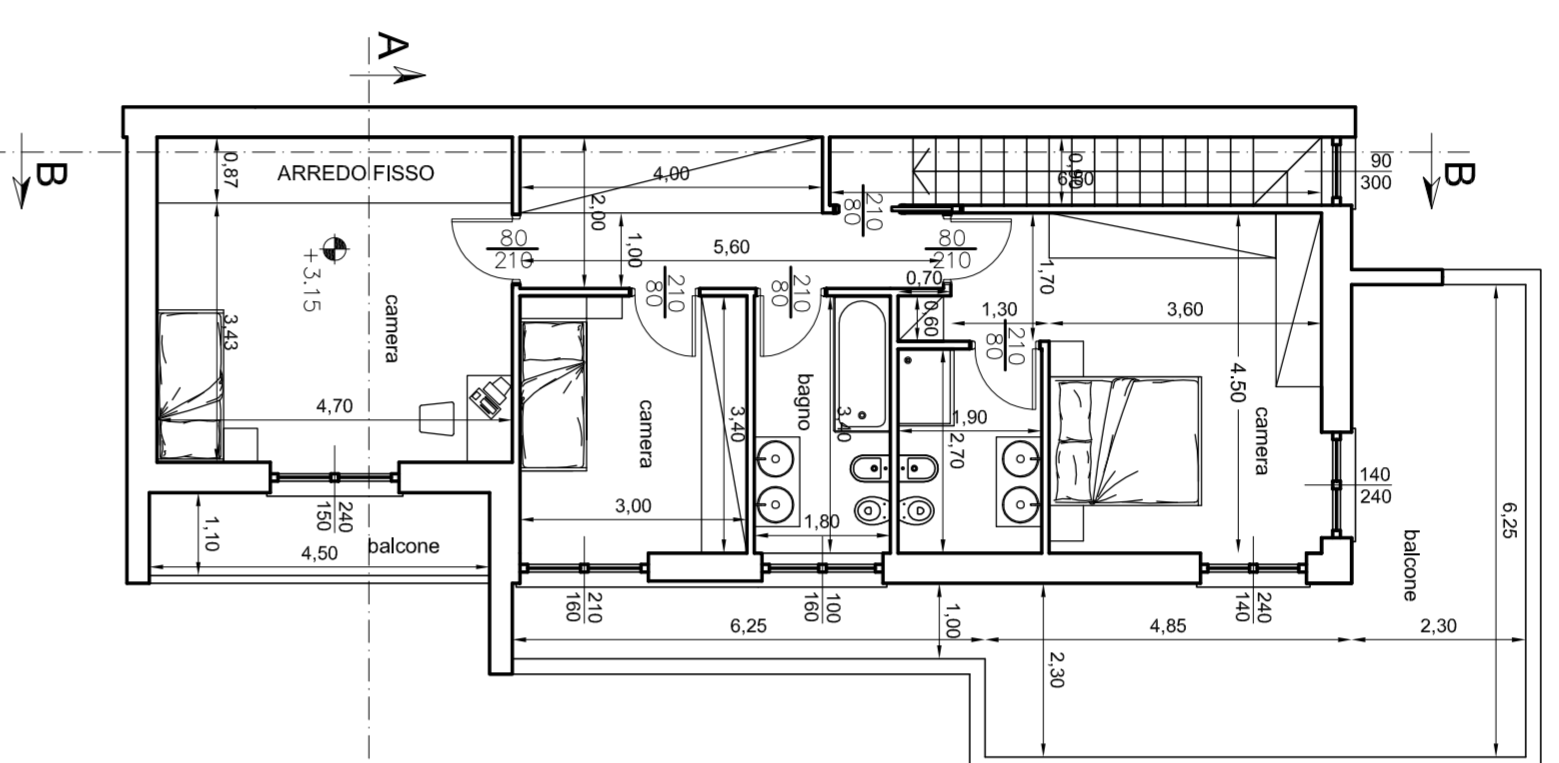

PIANTA PRIMO PIANO

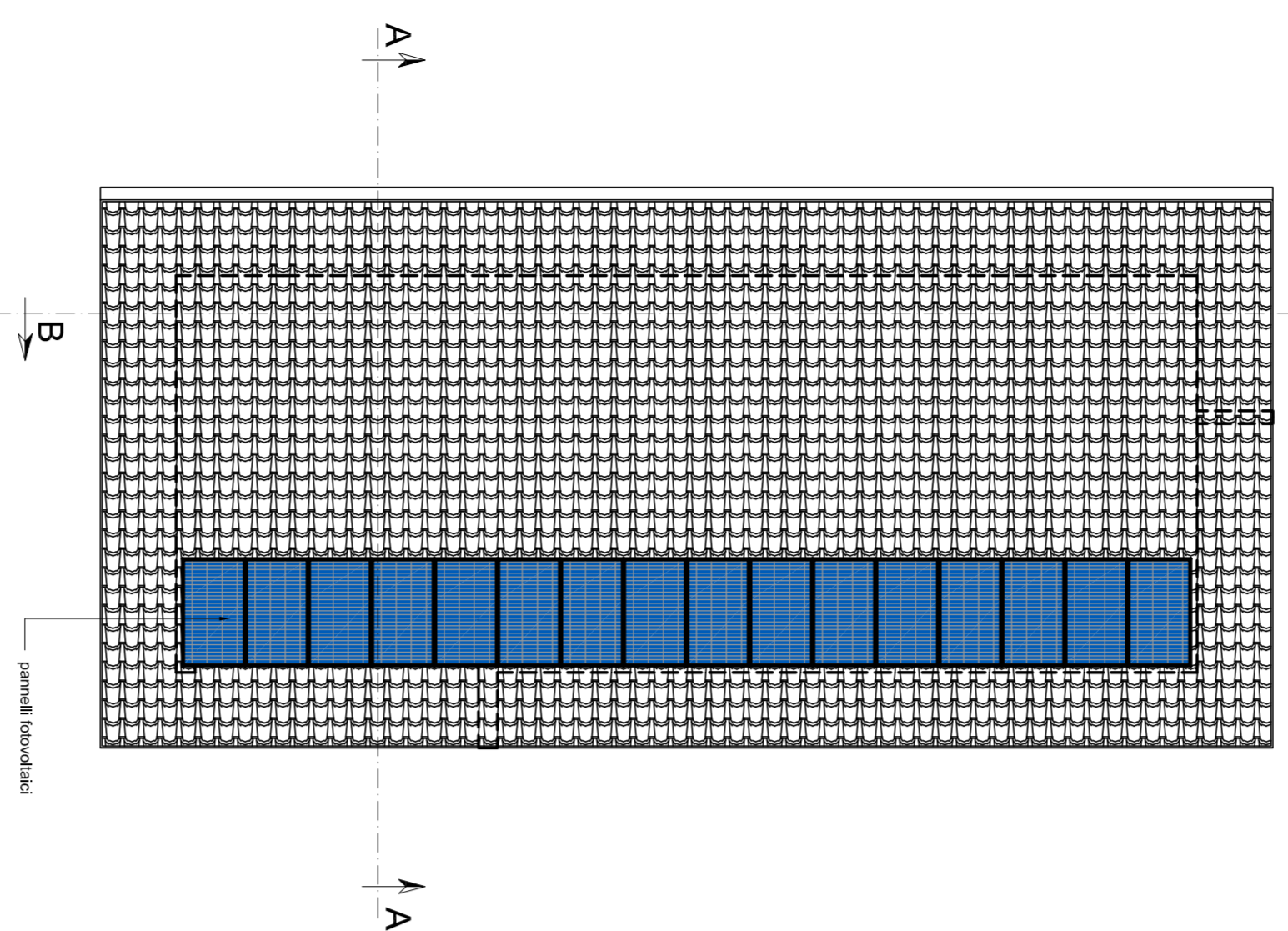

PIANTA COPERTURA

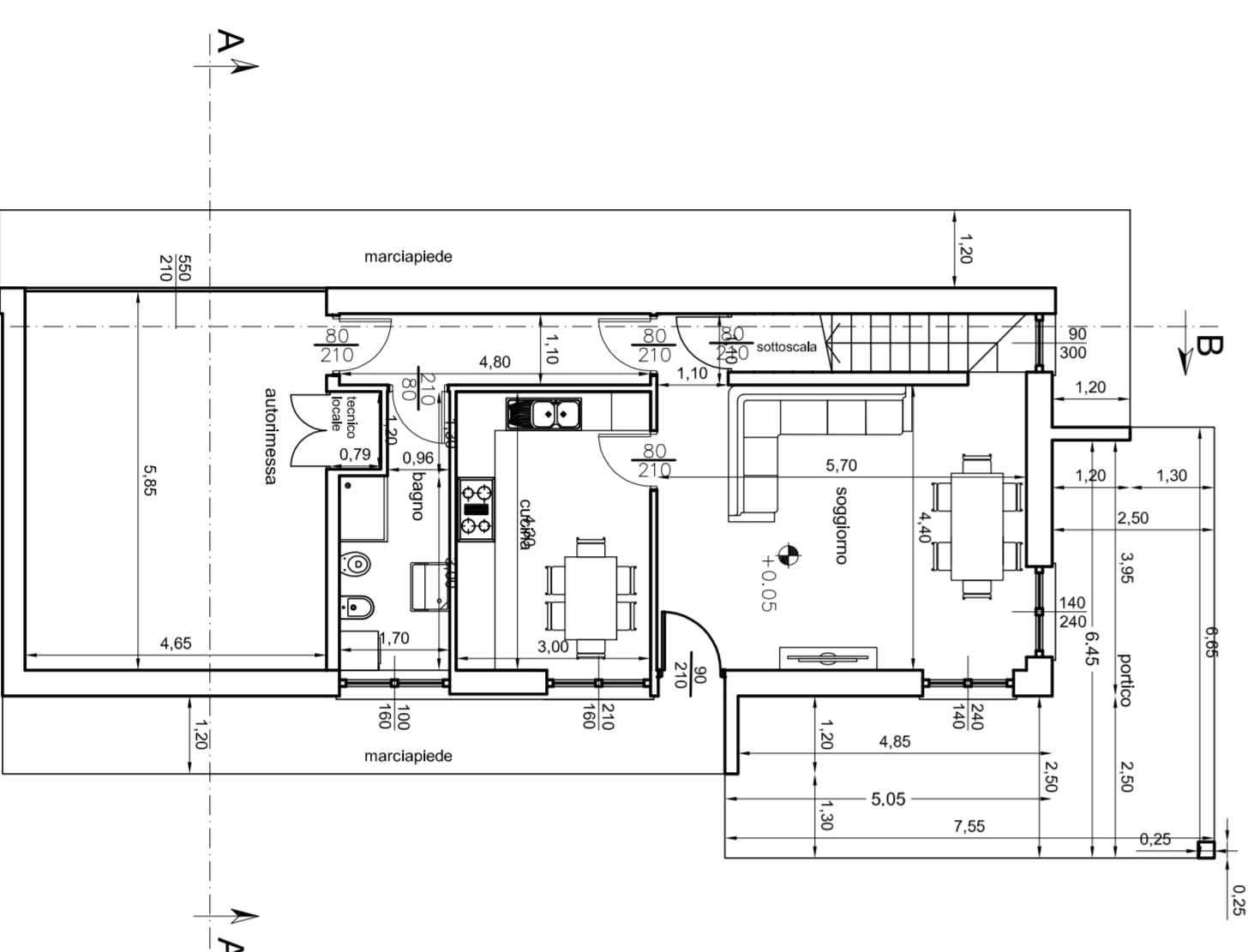

PIANTA PIANO TERRA

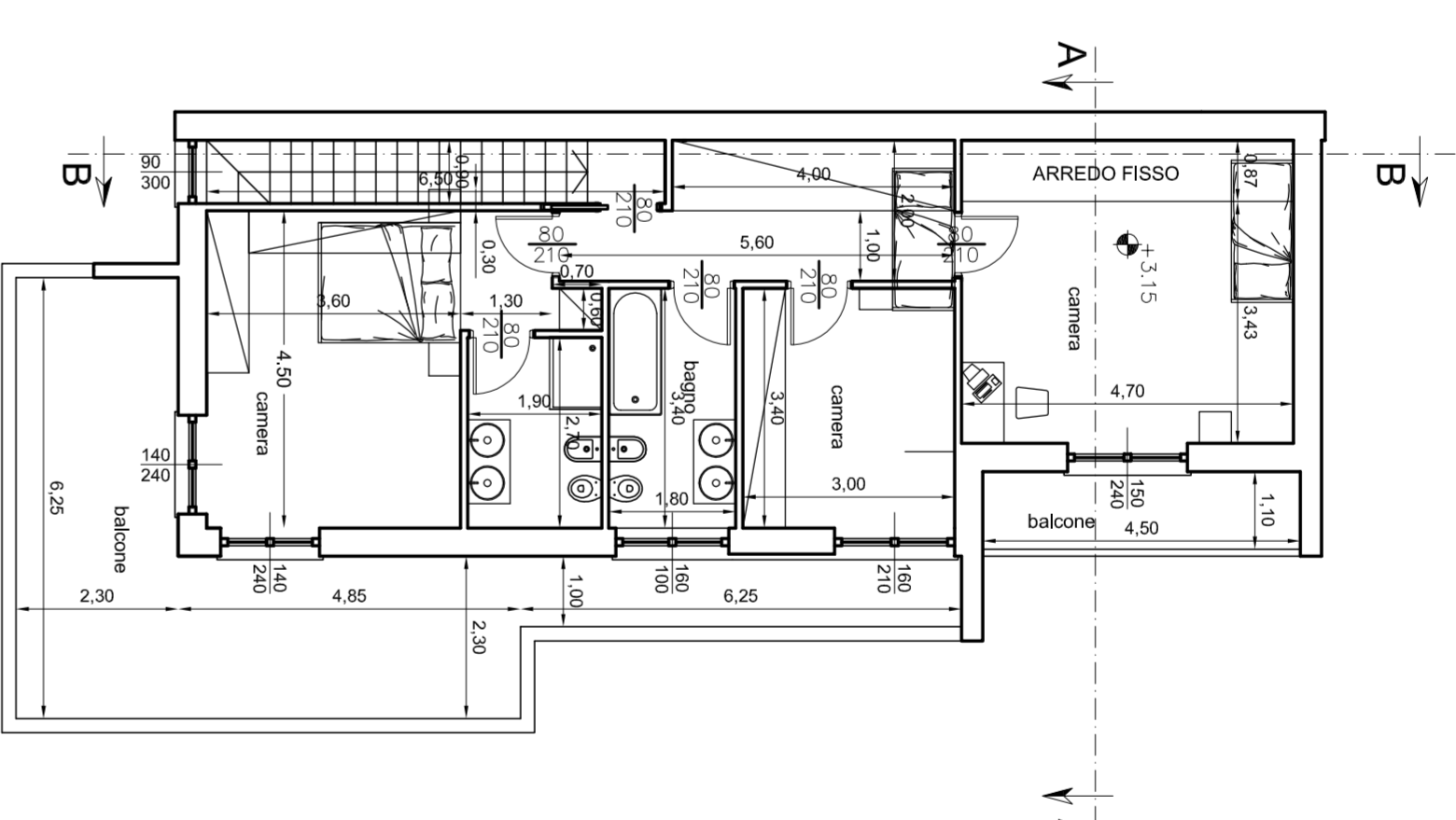

PIANTA PRIMO PIANO

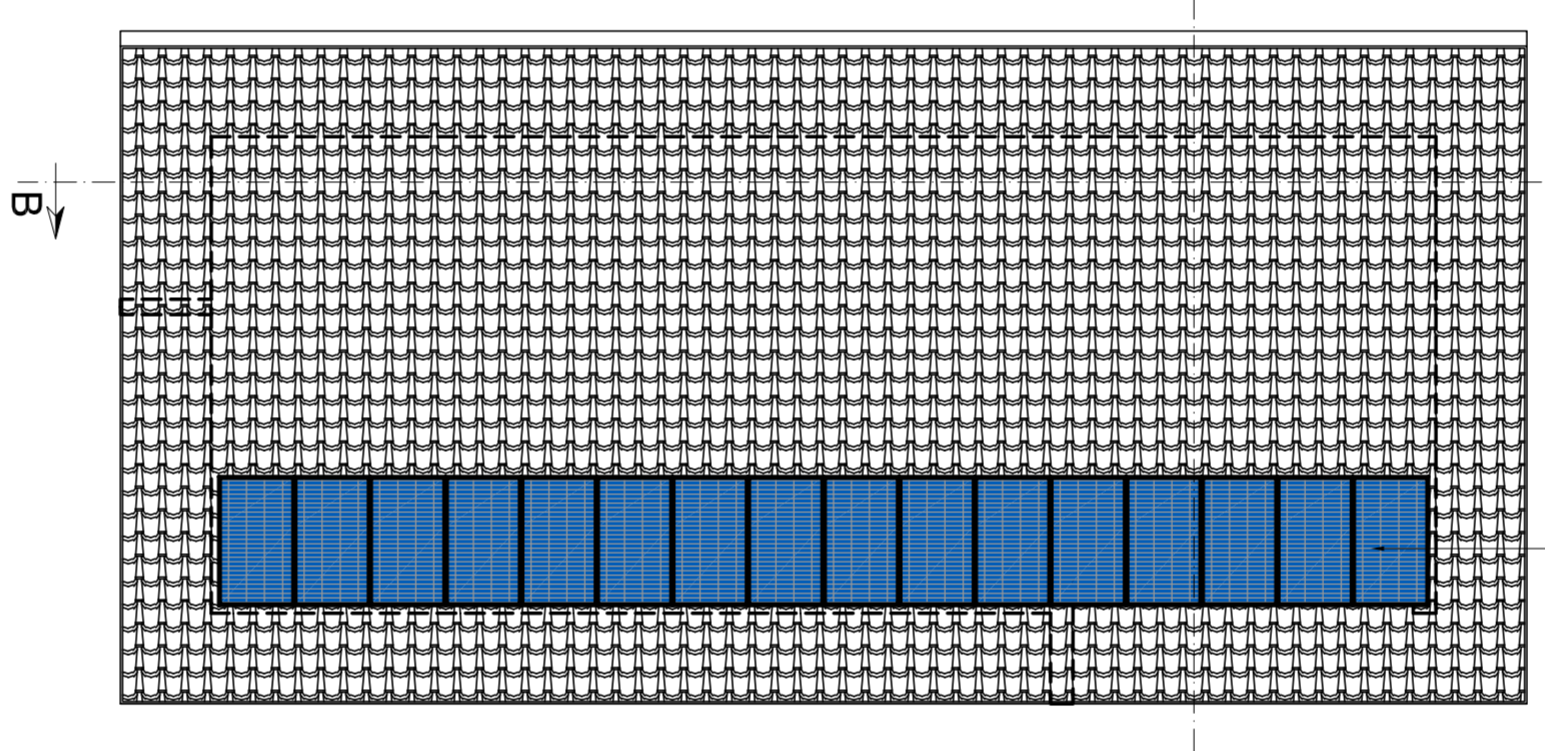

PIANTA COPERTURA

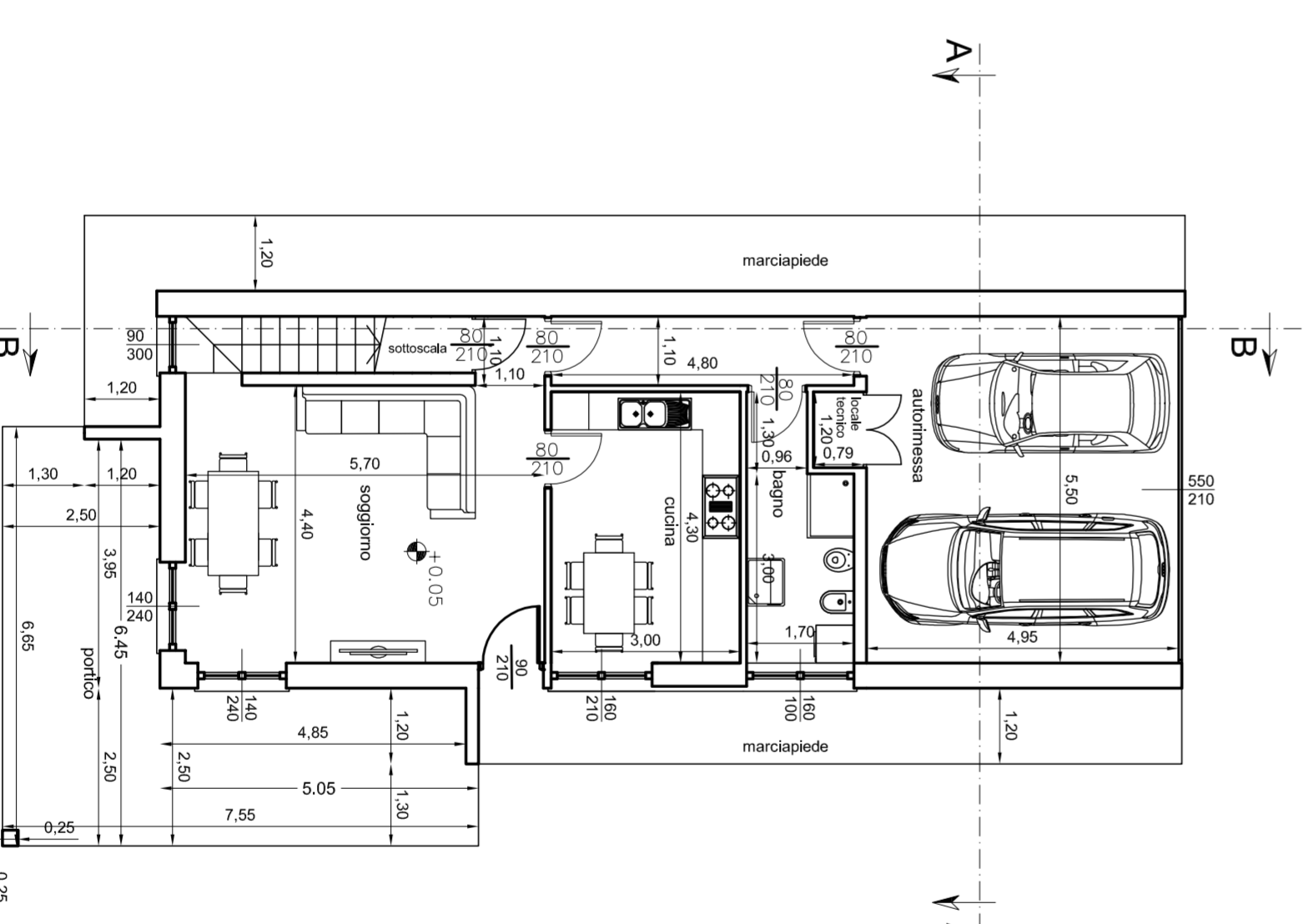

PIANTA PIANO TERRA

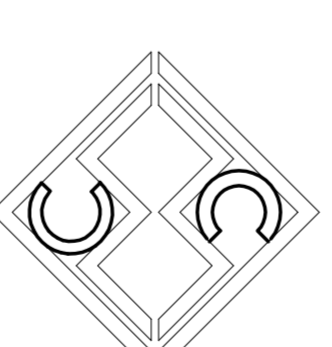

Alberto Cova Manera Architetto

L. COMMITTENTE: IMMOBILIARE KOLIBA s.r.l.
VIA GENOVA n. 24
21019 SOMMA LOMBARDO

NUOVA COSTRUZIONE DI COMPLESSO RESIDENZIALE
BIFAMILIARE ED UNIFAMILIARE
via Monte Sordo - Somma Lombardo

PIANTE edilizia A e B	SCALA	DATA	TAVOLA
	1:100	06/08/2021 28/11/2021	2a

Il Committente: _____
Il Progettista: _____
Il Direttore dei Lavori: _____
L'Impresa Esecutrice: _____

21019 Somma Lombardo - Via Genova n°24 - Tel. 0331/254.0682 fax 0331/251.4433
P. IVA 02526560962 - C.F. 04415040918

Il presente documento è proprietà intellettuale di Alberto Cova Manera Architetto. È vietata espressamente la ristampa o l'uso non autorizzato senza permesso scritto dall'architetto. Il presente documento è valido solo se firmato per intero e con il timbro dell'architetto. È vietata espressamente la ristampa o l'uso non autorizzato senza permesso scritto dall'architetto.