

SEZIONI TIPO CASA UNIFAMILIARE A - B

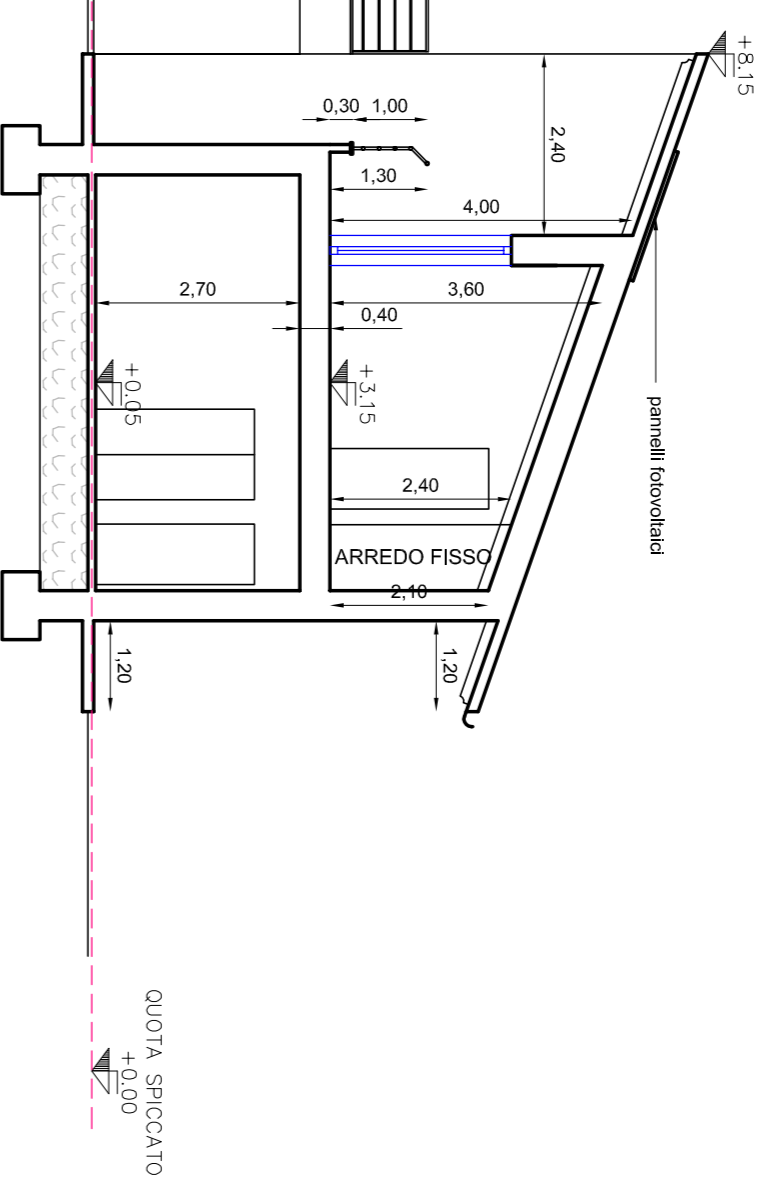

SEZIONE A-A

SEZIONI TIPO CASA BIFAMILIARE C-D - E-F

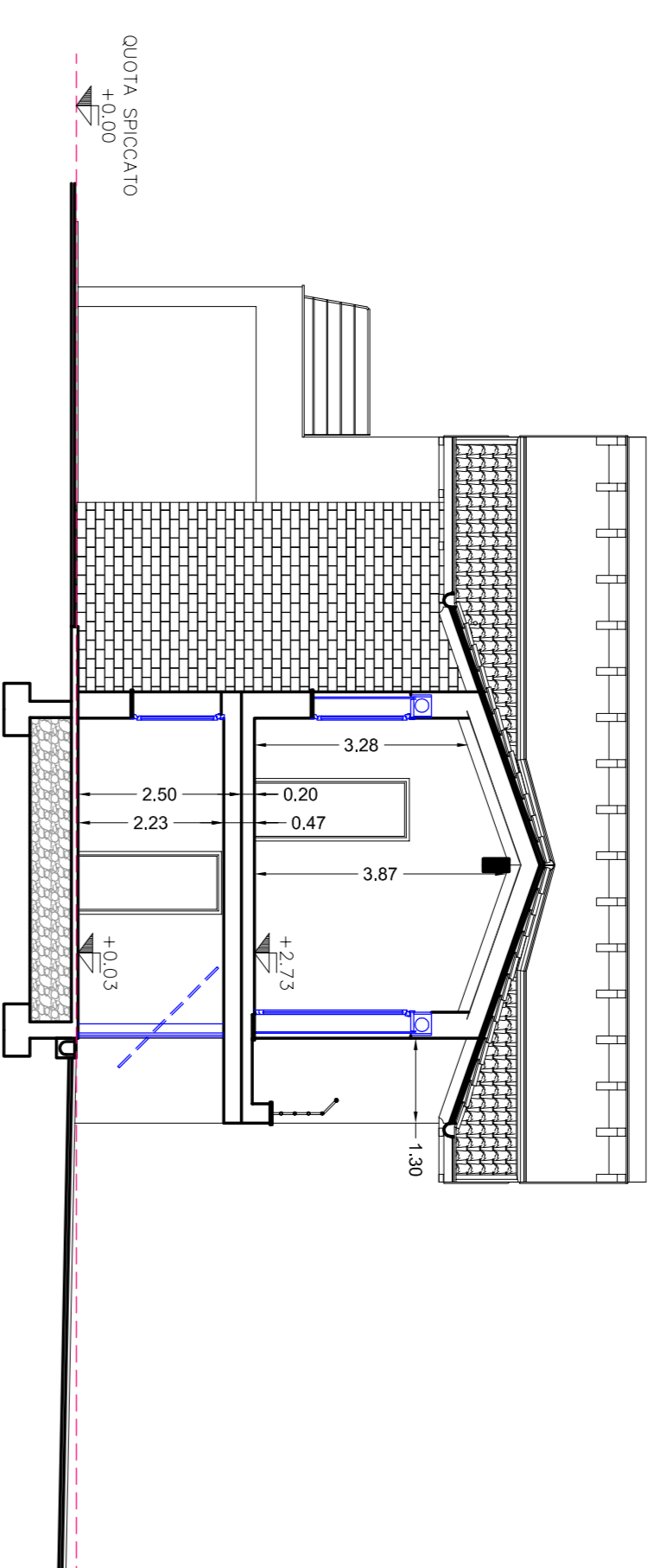

SEZIONE K-K

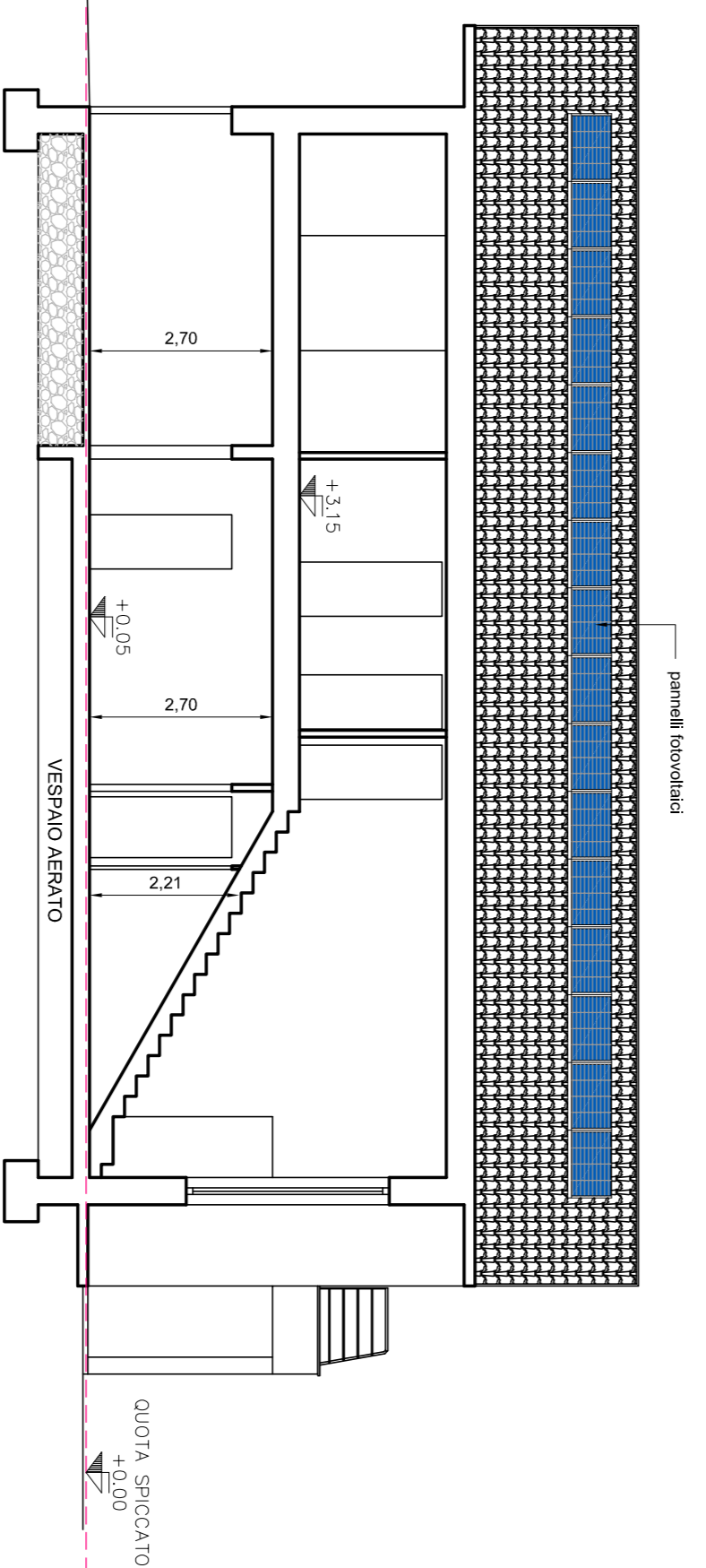

SEZIONE B-B

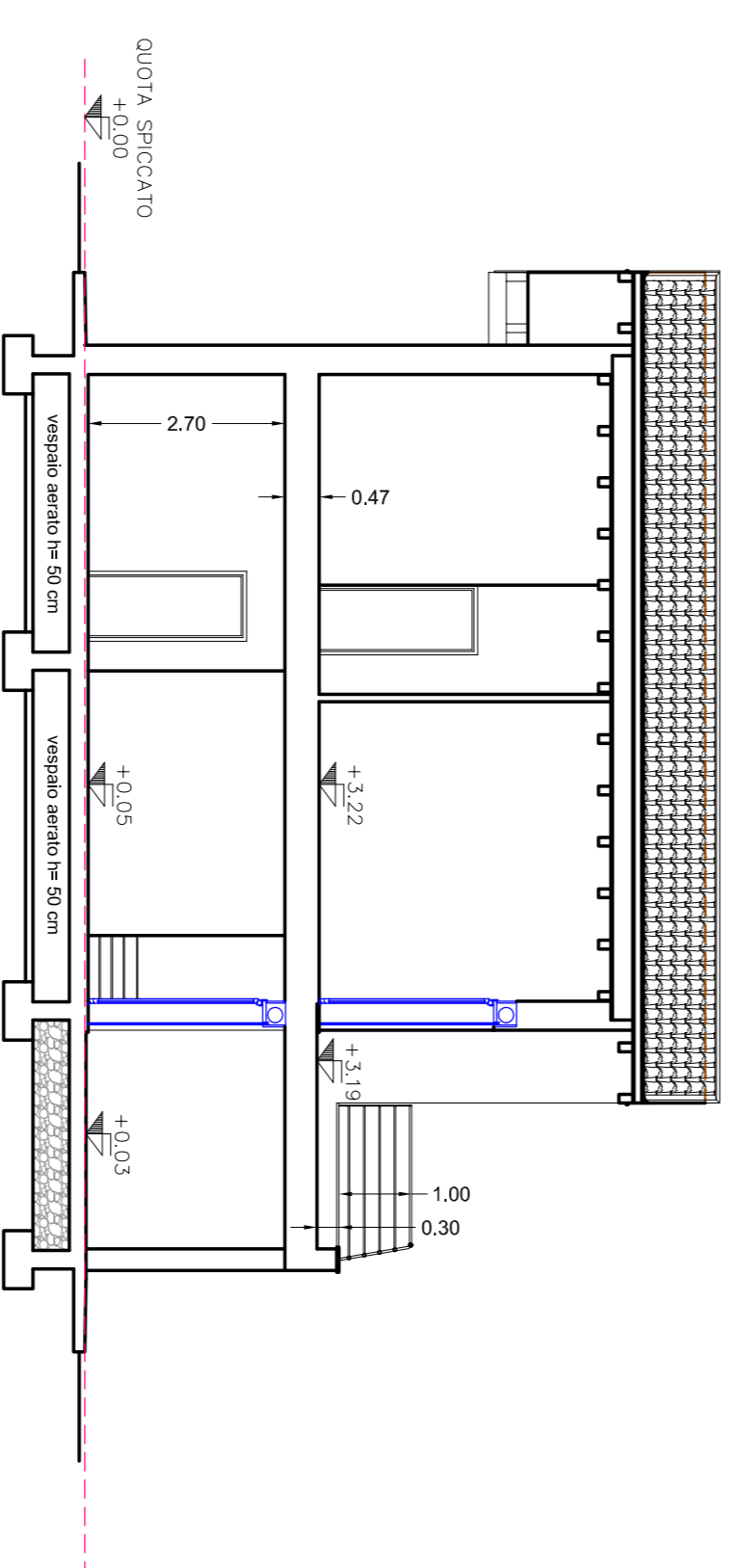

SEZIONE Y-Y

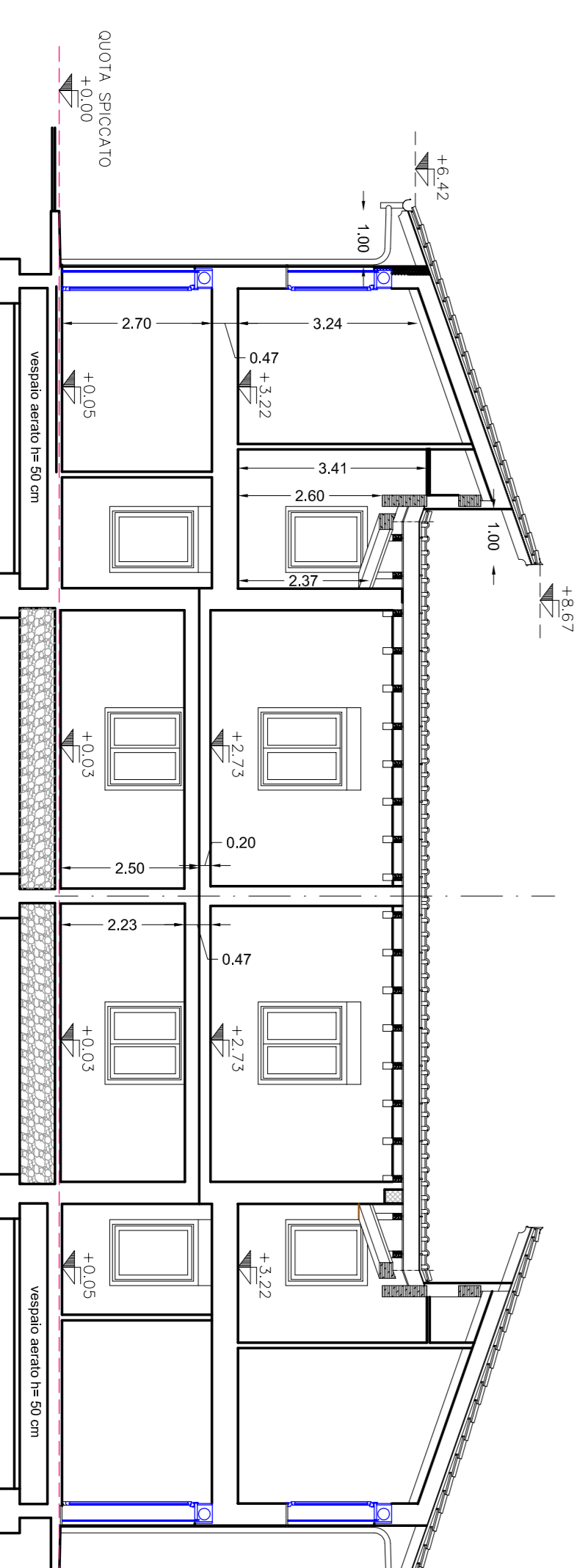

SEZIONE X-X

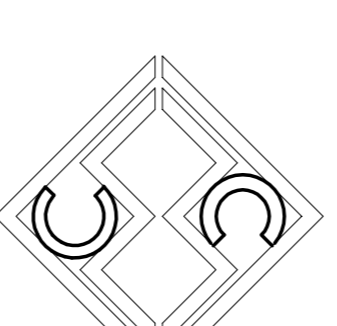

Alberto Cova Manera Architetto

L. COMMITTENTE : IMMOBILIARE KOI.BA s.r.l.
via Garibaldi n. 24
21019 SOMMA LOMBARDO

NUOVA COSTRUZIONE DI COMPLESSO RESIDENZIALE
BIFAMILIARE ED UNIFAMILIARE
via Monte Sordo - Somma Lombardo

SEZIONI	SCALA	DATA	TAVOLA
	1:100	06/08/2021	3

Il Committente: _____
Il Progettista: _____
Il Direttore dei Lavori: _____
L'Impresa Esecutrice: _____

21019 Somma Lombardo - via Garibaldi n. 24 - Tel. 0331/754.062 Fax 0331/251.433
P.rit. Tel. 0225262022 - C.F.: CVM LRI 80L08 1819N

Il presente disegno è proprietà intellettuale dell'Arch. Alberto Cova Manera che ne detiene a titolo esclusivo la paternità. È vietata espressamente la ristampa o l'uso non autorizzato senza permesso scritto dall'Architetto. Sono vietate espressamente le riproduzioni o le ristampe in qualsiasi forma e con qualsiasi mezzo, elettronico o meccanico, senza permesso scritto dall'Architetto.