

LEGENDA

- Nuclei storici

- Architetture e siti di rilievo storico**
- Architettura civile
- Architettura fortificata
- Edifici religiosi
- Edifici rurali o legati alla produzione agricola
- Edifici industriali
- Siti preistorici ed archeologici
- Opere idrauliche

- Rete storica principale
- Rete storica secondaria
- Rete ferroviaria storica
- Corsi d'acqua di rilievo storico

- Confine comunale di Somma Lombardo

IGM 1888 - Somma Lombardo

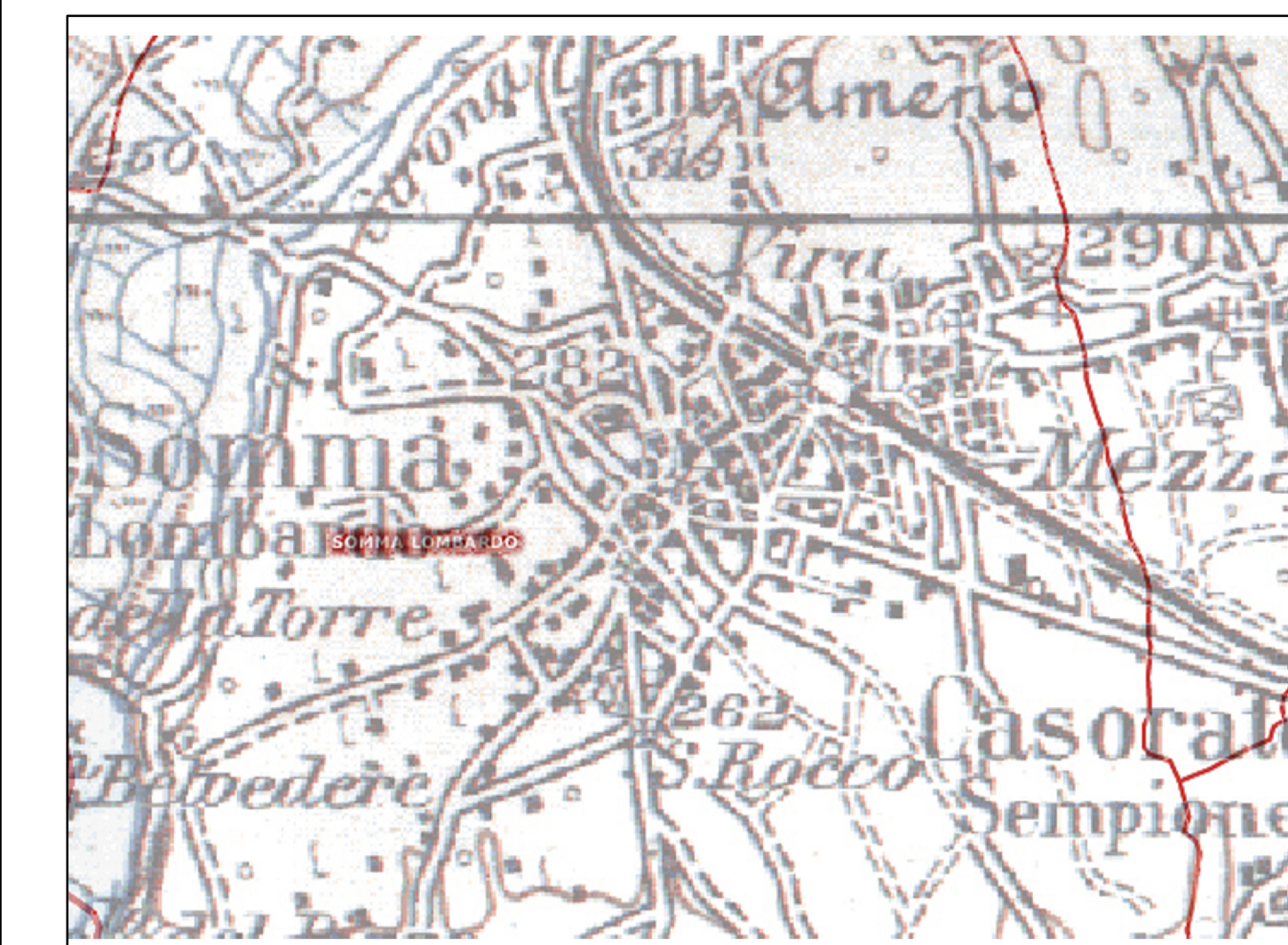

IGM 1888 - Coarezza

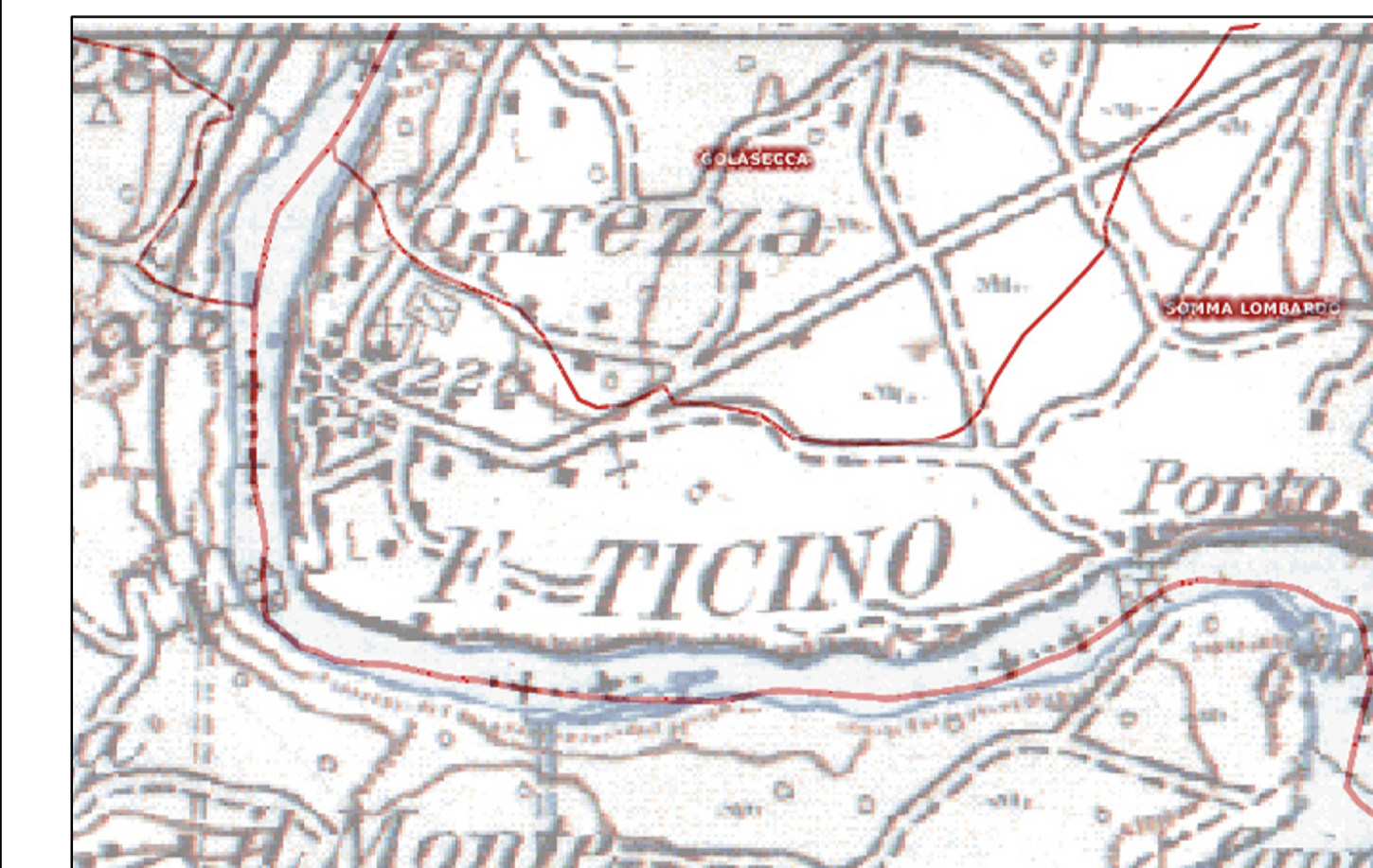

IGM 1888 - Case Nuove

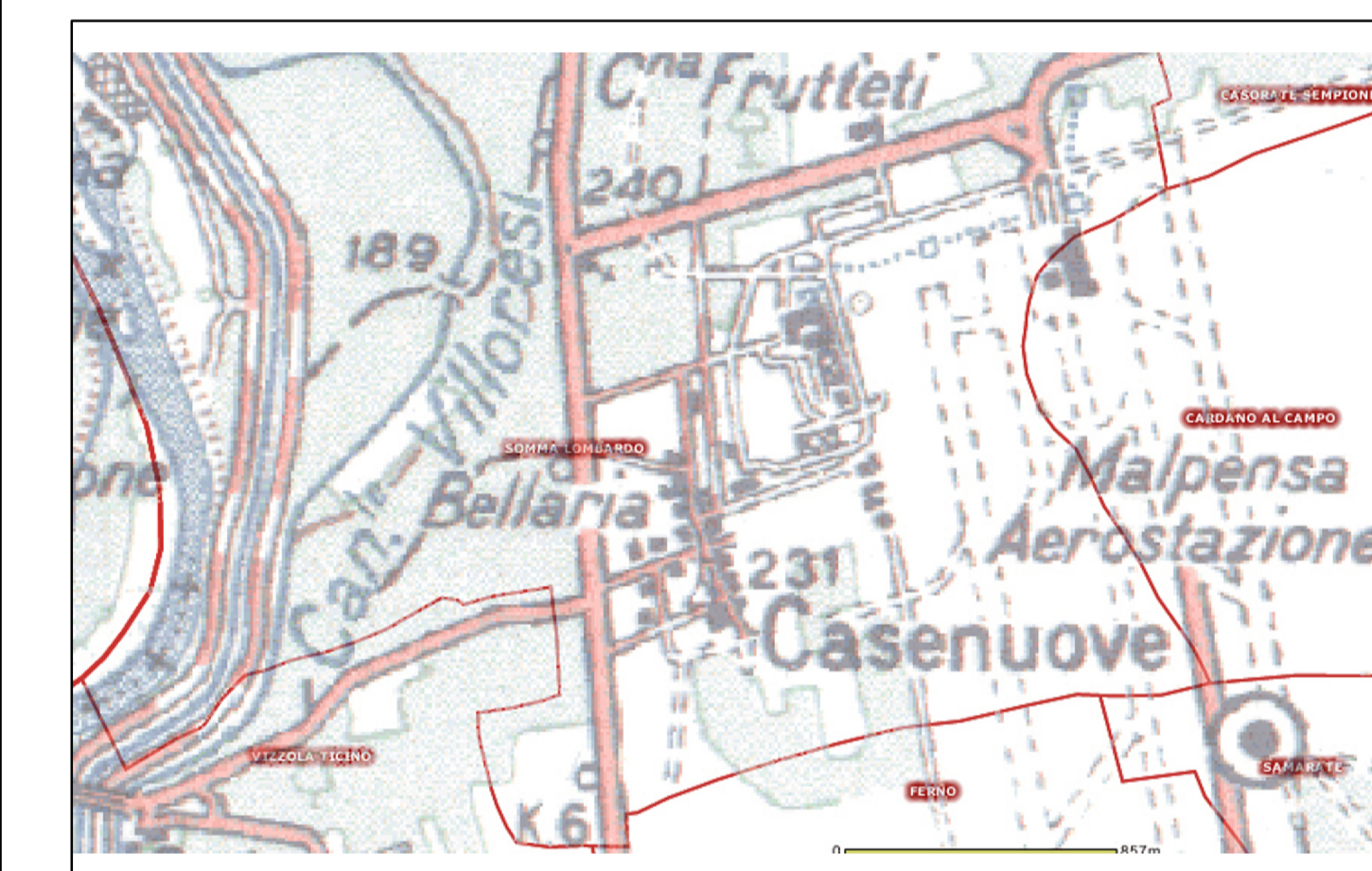

PIANO DI GOVERNO DEL TERRITORIO

ai sensi della Legge Regionale per il Governo del Territorio del 11/03/2005 n°12

DOCUMENTO DI PIANO

MODIFICATA A SEGUITO DELLE CONTRODEDUZIONI

Oggetto: **ELEMENTI STORICO - INSEDIATIVI**

<p>Progettisti incaricati Emilio Cremona Massimo Giuliani Riccardo Papa</p>	<p>Sindaco Guido Colombo</p> <p>Studio geologico, idrogeologico e P.U.G.G.S. GEDA s.r.l.</p>	<p>Assessore alla Pianificazione Territoriale Alberto Bitardo</p>
<p>Collaboratori Roberto Almignoni Vera Bertoglio Marco Cavallotti Andrea Frigoli Rosaria Verardi Marisa Zuzzaro</p>	<p>Valutazione Ambientale Strategica Maria Laura Floris Annabella Martegani Alfredo Martegani</p> <p>Valutazione d'incidenza su SIC e ZPS GRAIA s.r.l.</p>	<p>Responsabile Settore Urbanistica Stefania Quartieri</p>

Scala: 1: 10.000

Data: Luglio 2013

Allegato:

A.10