

CRITICITA'

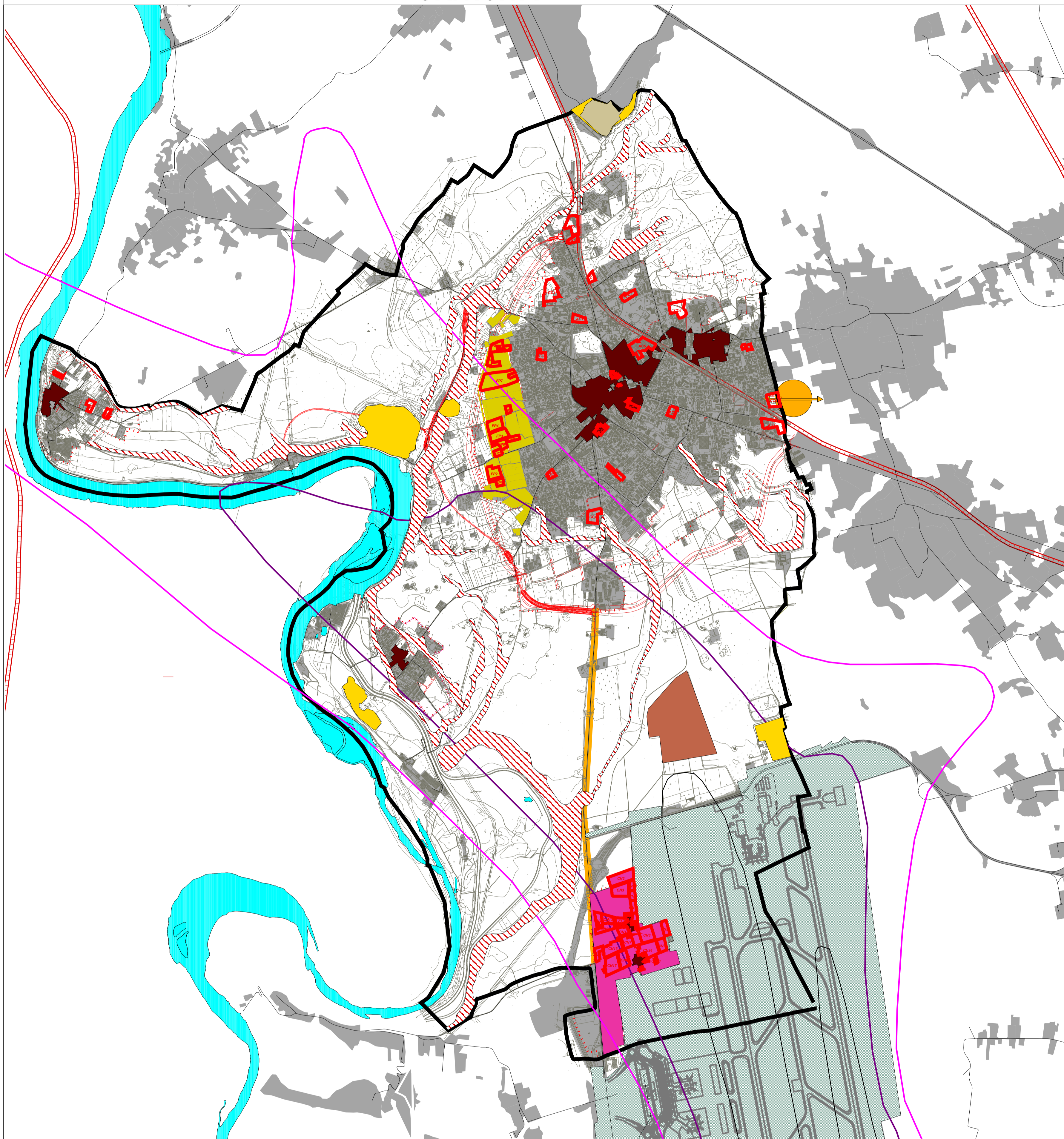

POTENZIALITA' E OPPORTUNITA'

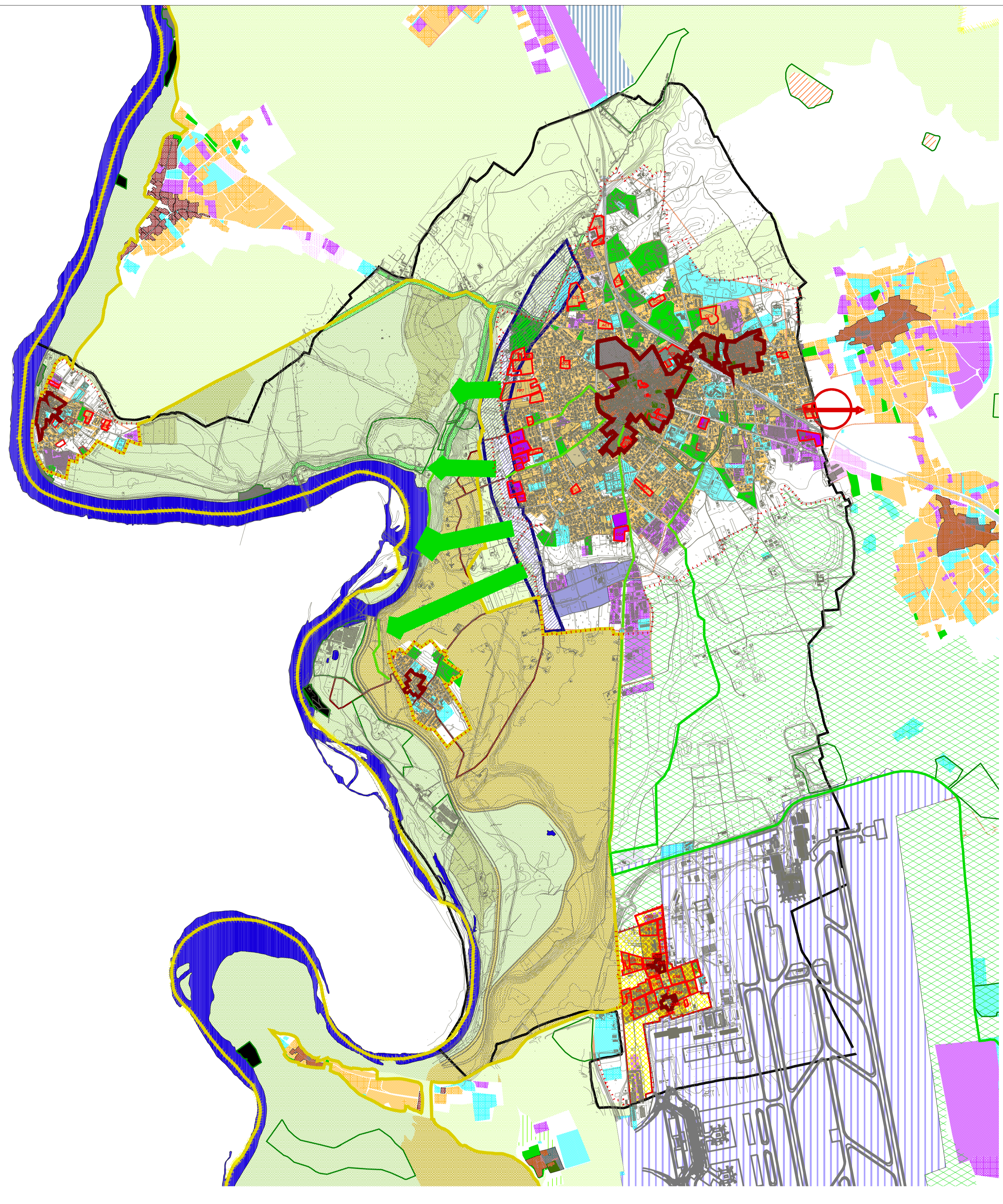

- VIABILITA' PREVISTA
- TANGENZIALE ADOTTATA
- TANGENZIALE APPROVATA
- PIANI ESECUTIVI DA ATTUARE
- COLLEGAMENTO CON AEROPORTO DA RIQUALIFICARE
- FRONTE OVEST DEL COMUNE: RAPPORTO CON LA NUOVA VIABILITA' - RAPPORTO CON IL FIUME TICINO
- FRONTE EST DEL COMUNE: CONURBAZIONE
- CENTRI STORICI DA RIQUALIFICARE
- DELOCALIZZAZIONE:
- CASE NUOVE
- CURVE ISOFONICHE:
- ZONA A
- ZONA B
- ZONA C
- AREE CAVE ATTIVE
- AREE CAVE INATTIVE
- AREA DISCARICA RECUPERATA IN EX CAVA ATTIVA
- POSSIBILI FENOMENI DI EROSIONE
- PERIMETRO DELLE ZONE IC (AMBITO DI INIZIATIVA COMUNALE)
- FIUME TICINO
- SEDIME AEROPORTUALE
- VIABILITA' ESISTENTE
- FERROVIA
- CONFINE COMUNALE

TANGENZIALE APPROVATA NEL PRG DEL 2004

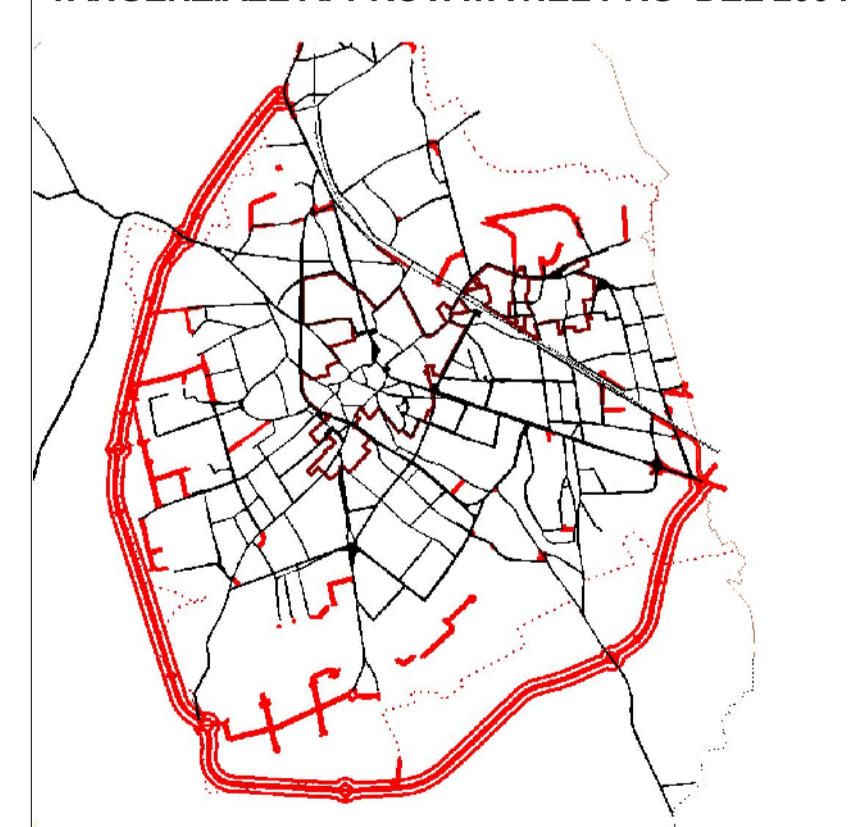

TANGENZIALE ADOTTATA

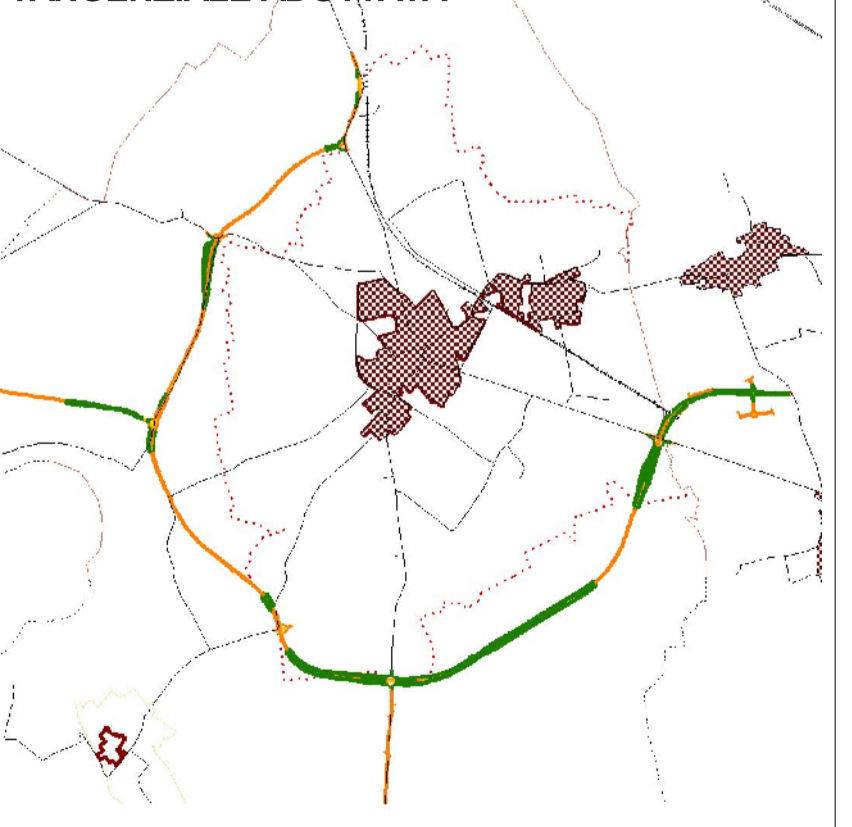

- AMBITO DI RICOLLOCAZIONE FUNZIONALE CASE NUOVE
- CENTRO STORICO RIQUALIFICAZIONE FUNZIONALE NORMATIVA
- AMBITO DI RIQUALIFICAZIONE VERSO IL FIUME TICINO
- COLLEGAMENTI DA POTENZIARE E RIQUALIFICARE
- COLLEGAMENTO CON IL FIUME TICINO
- ALTRI PERCORSI DI COLLEGAMENTO
- NUOVO FRONTE DELLA CITA'
- COORDINAMENTO CON COMUNI LIMITROFI
- RIDEFINIZIONE DELLE MODALITA' DI INTERVENTO
- PIANI ATTUATIVI DA REALIZZARE
- PERIMETRO IC VIGENTE
- AEROPORTO
- FIUME TICINO
- VIABILITA' ESISTENTE
- FERROVIA
- CONFINE COMUNALE

- PTC PARCO LOMBARDO DELLA VALLE DEL TICINO**
(Normative di riferimento: 2004 A. 31, 32, 33, 34 - D.C.R. 9/19/2003, zone C2, G1, D1, D2, R e IC D.G.R. 5983/2001)
- CONFINE DEL PARCO REGIONALE-DGR 5983/2001
 - ZONE C2
 - ZONE AGRICOLE E FORESTALI A PREVALENTE INTERESSE PAESAGGISTICO
 - ZONE G1
 - ZONE DI PIANURA ASCIUTTA DI PREMINENTE VOCAZIONE FORESTALE
 - AREE D1
 - AREE GIA' UTILIZZATE A SCOPO TURISTICO-SPORTIVO
 - AREE D2
 - AREE DI USO TURISTICO RICREATIVO
 - AREE "R" e "D" DEL PARCO DEL TICINO
 - PARCO NATURALE - DCR 9/19/2003
 - ZONE B2
 - ZONE DI INTERESSE BOTANICO - FORESTALE
 - ZONE DI RISPETTO DELLE ZONE NATURALISTICHE PERIFLUVIALI
 - ZONE C1
 - ZONE AGRICOLE E FORESTALI A PREVALENTE INTERESSE FAUNISTICO
- SINTESI DELLE PREVISIONI DEL PRG DEL 2004**
- PIANI ESECUTIVI RESIDENZIALI
 - PIANI ESECUTIVI TERZIARI E COMMERCIALI
 - PIANI DI EDILIZIA ECONOMICA POPOLARE
- SINTESI DELLE AREE CONSOLIDATE DEL PRG DEL 2004**
- INSEDIAMENTI ESISTENTI PREVALENTEMENTE RESIDENZIALI
 - INSEDIAMENTI ESISTENTI PREVALENTEMENTE INDUSTRIALI E ARTIGIANALI
 - INSEDIAMENTI ESISTENTI PREVALENTEMENTE TERZIARI E COMMERCIALI
 - AREE VERDI PRIVATE
 - AREE A SERVIZI
 - X COMPARTI SPECIALI DI RISTRUTTURAZIONE URBANISTICA ED EDILIZIA DI SOMMA
 - Y COMPARTI SPECIALI DI RISTRUTTURAZIONE URBANISTICA ED EDILIZIA DI CASE NUOVE

DOCUMENTO DI PIANO

MODIFICATA A SEGUITO DELLE CONTRODEDUZIONI

Oggetto: **SINTESI DELLE CRITICITA' E DELLE OPPORTUNITA'**

<p>Progettisti incaricati</p> <p>Emilio Cremona Massimo Giuliani Riccardo Papa</p>	<p>Sindaco</p> <p>Guido Colombo</p> <p>Studio geologico, idrogeologico e P.U.G.G.S. GEDA s.r.l.</p>	<p>Assessore alla Pianificazione Territoriale</p> <p>Alberto Bitardo</p>
<p>Collaboratori</p> <p>Roberto Almogioni Vera Bertoglio Andrea Frigoli Rosaria Verardi Marisa Zuzzaro</p>	<p>Valutazione Ambientale Strategica</p> <p>María Laura Floris Annabella Martegani Alfredo Martegani</p> <p>Valutazione d'Incidenza su SIC e ZPS</p> <p>GRAIA s.r.l.</p>	<p>Responsabile Settore Urbanistica</p> <p>Stefania Quarteri</p>