

Rete fognaria - elaborato rilevato presso l'U.T.C. - LL.PP. del comune di Somma Lombardo
Sovrapposizione del perimetro della proposta di Piano Attuativo

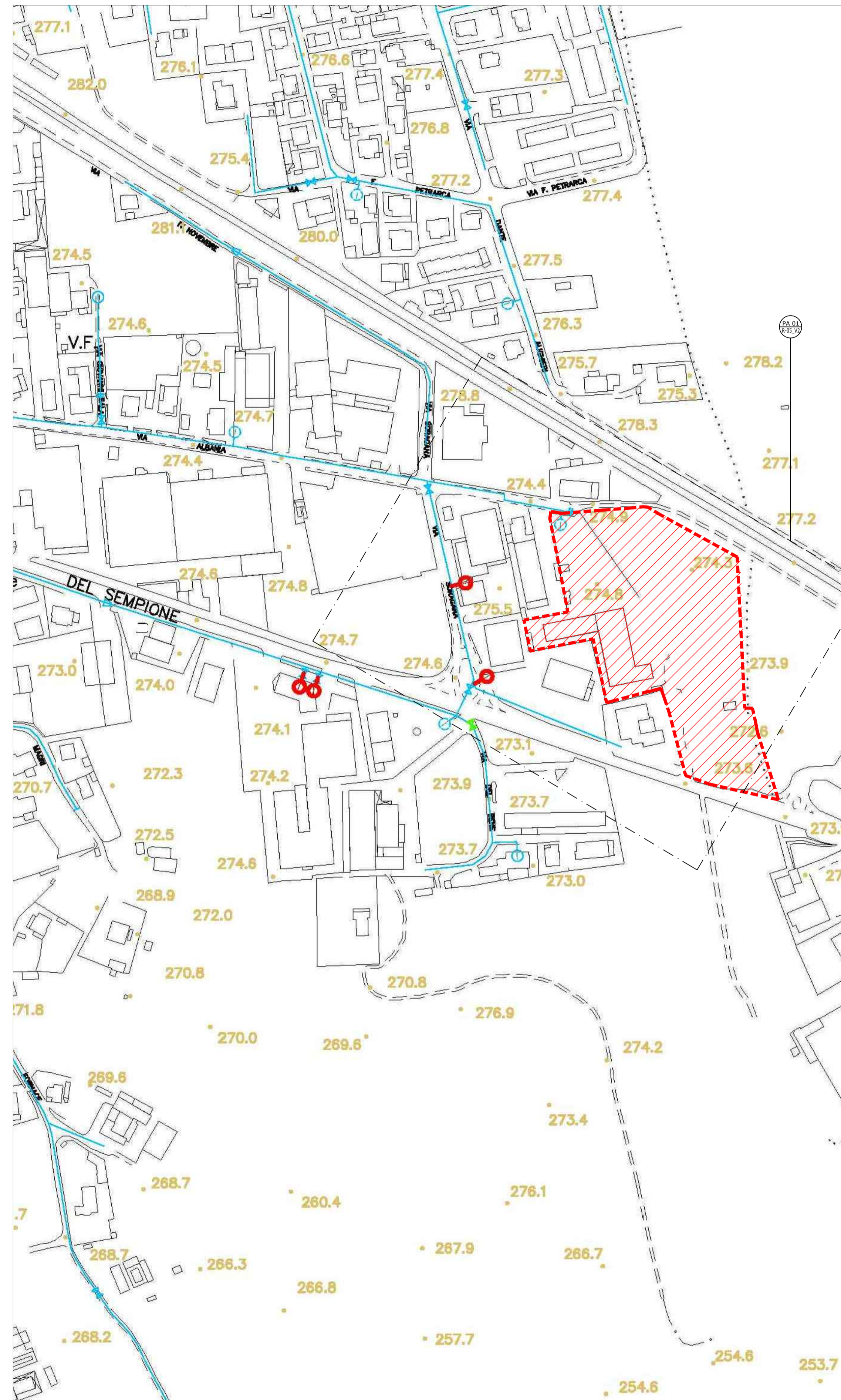

Rete acqua - elaborato rilevato presso l'U.T.C. - LL.PP. del comune di Somma Lombardo
Sovrapposizione del perimetro della proposta di Piano Attuativo



Area metanizzata - elaborato rilevato presso l'U.T.C. - LL.PP. del comune di Somma Lombardo
Sovrapposizione del perimetro della proposta di Piano Attuativo

Legenda

numero del particolare
numero della tavola su cui è disegnato

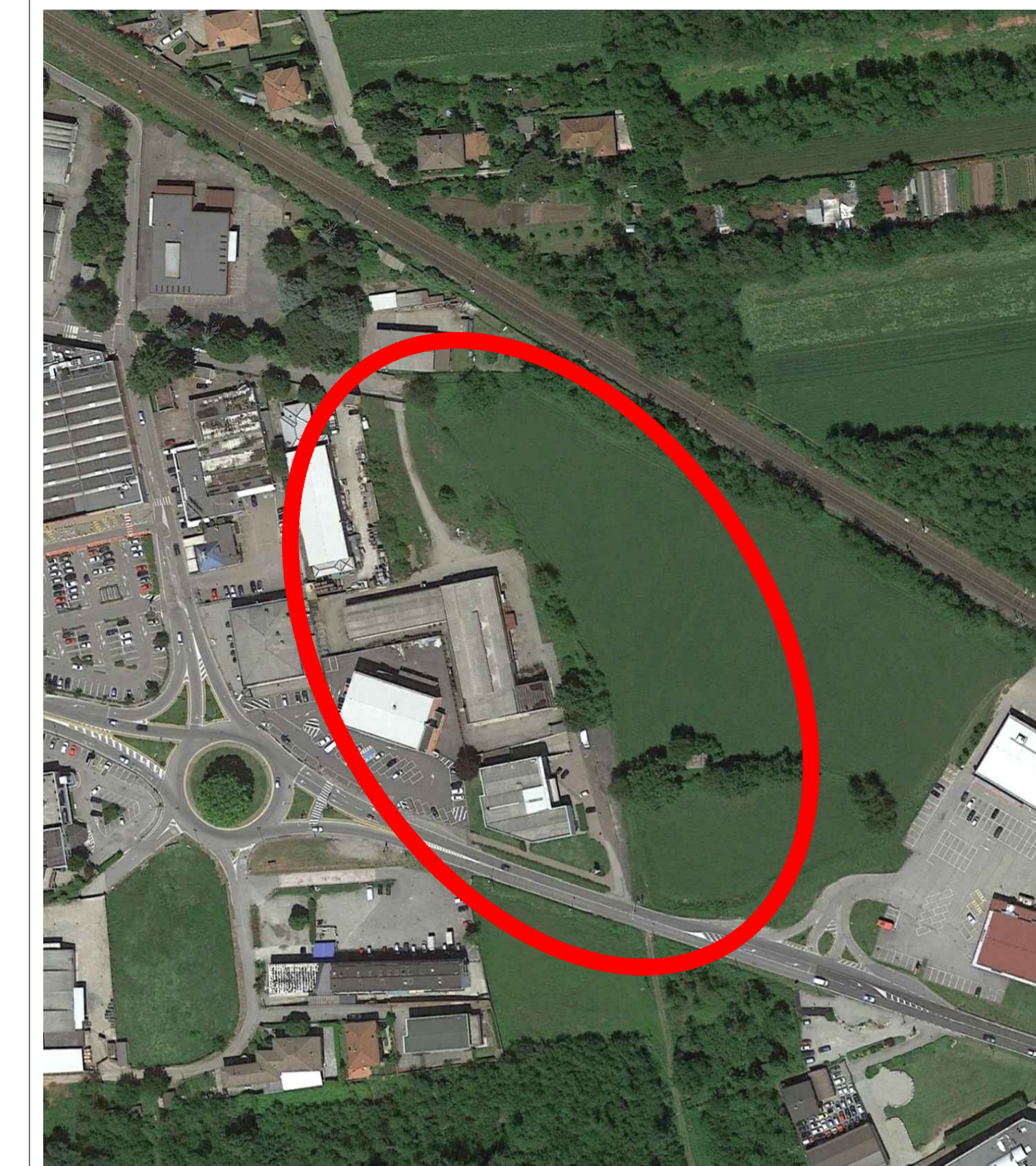

K-Plan



2	Novembre 2020	Aggiornamento a seguito di Parere Motivato VAS prot. 0034888/GB - del 23/11/2020
1	Dicembre 2019	Aggiornamento a seguito di Autorizzazione Paesaggistica n° 54/2019

numero revisione data revisione titolo revisione

proprietari	Jametti A. & C. s.r.l. Via Albania, 60 21019 - Somma Lombardo	AIKODE s.r.l. Via Mascheroni, 5 20123 - Milano	BRENNERO s.r.l. Via Turati, 28 20121 - Milano
-------------	---	--	---

proponente
Somma Lombardo Real Estate s.r.l.

soggetti attuatori
Somma Lombardo Real Estate s.r.l. - LIDL Italiana s.r.l.

progettista
arch. GUIDO PIETRO COLOMBO
via milano 15, somma lombardo, varesse
ufficio (mobile) 342.6412668
E-mail: info@guidocolombo.eu
E-mail pec: guido.colombo@archiworkshop.it

collaborazione
ERICA GREGUOLDO



progetto
PIANO ATTUATIVO N. 07/2019 IN VARIANTE AL PGT IN VIA ALBANIA
Ambito di trasformazione AC3_Permesso di costruire D2_Fabbricato esistente D1

Jametti A. & C.: mappali 4007 (fabbricato), 4008, 4009, 1169, 1168, 1167, 4264, 2583 e 18673
Aikode: mappale 18672
Brennero: mappali 4005, 763, 2296, 2431 e 1166
Sezione censuaria ME - foglio 906

titolo del disegno
RILIEVO

Rete fognaria, rete acqua, area metanizzata

data	scala disegno	tavola di	disciplina	numero	file
FEBBRAIO 2021	1:2000	09 45	R	04_V2	P.A. VIA ALBANIA