

Sovrapposizione con georeferenziazione tra rilievo celerimetrico in tratteggio color rosso e mappa catastale per l'individuazione dell'area oggetto d'intervento

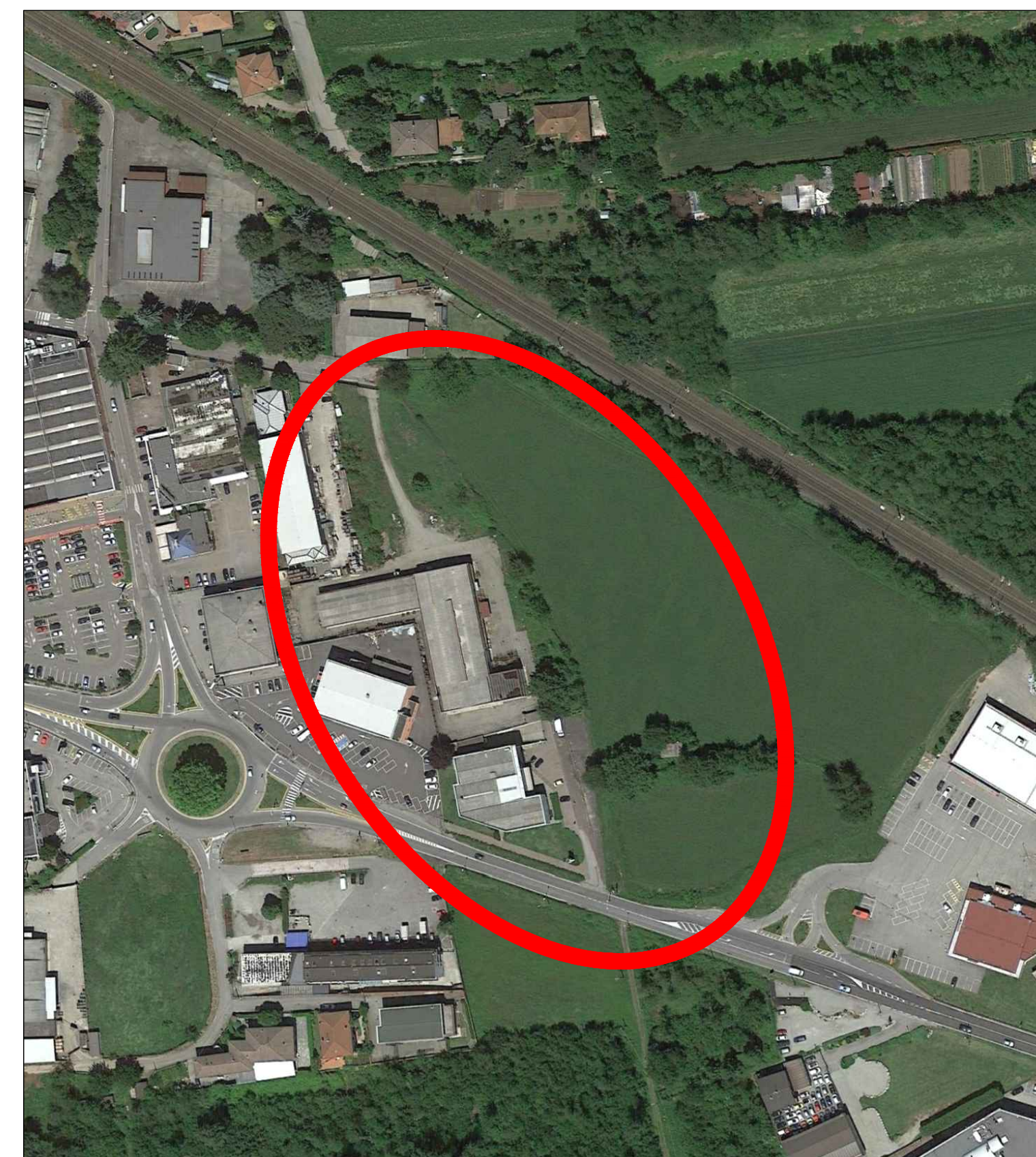

K-Plan

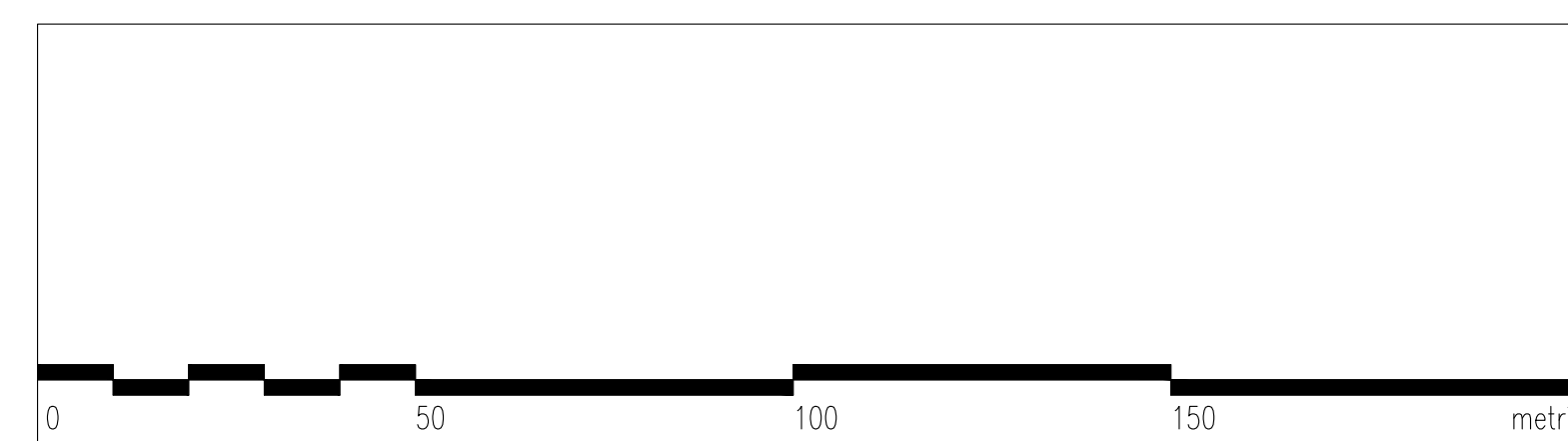

numero revisione	data revisione	titolo revisione
2	Novembre 2020	Aggiornamento a seguito di Parere Motivato VAS prot. 0034888/GB - del 23/11/2020
1	Dicembre 2019	Aggiornamento a seguito di Autorizzazione Paesaggistica n° 54/2019

proprietari		
Jametti A. & C. s.r.l. Via Albania, 60 21019 - Somma Lombardo	AIKODE s.r.l. Via Mascheroni, 5 20123 - Milano	BRENNERO s.r.l. Via Turati, 28 20121 - Milano

proponente		
Somma Lombardo Real Estate s.r.l.		

soggetti attuatori		
Somma Lombardo Real Estate s.r.l. - LIDL Italiana s.r.l.		

<p>progettista </p> <p>arch. GUIDO PIETRO COLOMBO</p> <p>via milano 15, somma lombardo, varese</p> <p>ufficio (mobile): 342/6412668</p> <p>E-mail: info@guidocolombo.eu</p> <p>E-mail pec: guido.colombo@archiworldpec.it</p>	<p>collaborazione</p> <p>ERICA GREGUOLDO</p>	<p>G.B. &amp; PARTNERS S.r.l. PROGETTI E SERVIZI IMMOBILIARI</p> <p>Società Organizzazione Via Varesina 31 - 20146 Milano (MI) Tel. +39 02 77 00 00 00 Fax +39 02 77 00 00 00 www.guidepietro.com www.guidepietro.it PARTITA IVA: 030810302 - C.S. 030810302 - C.S. 41030810302</p>
---	--	---

progetto

**PIANO ATTUATIVO N. 07/2019 IN VARIANTE AL PGT IN VIA ALBANIA**  
Ambito di trasformazione AC3\_Permesso di costruire D2\_Fabbricato esistente D1

Jametti A. & C.: mappali 4007 (fabbricato), 4008, 4009, 1169, 1168, 1167, 4264, 2583 e 18673  
Aikode: mappale 18672  
Brennero: mappali 4005, 763, 2296, 2431 e 1166

Sezione censuaria ME - foglio 906

titolo del disegno

**URBANISTICA**  
Mappa catastale con sovrapposizione rilievo celerimetrico referenziato

data	scala disegno	tavola di	disciplina	numero	file
FEBBRAIO 2021	1:1000	11 45	U	01_V2	P.A. VIA ALBANIA