

Ortofoto con inserimento catastale - GIS_UTC Somma Lombardo

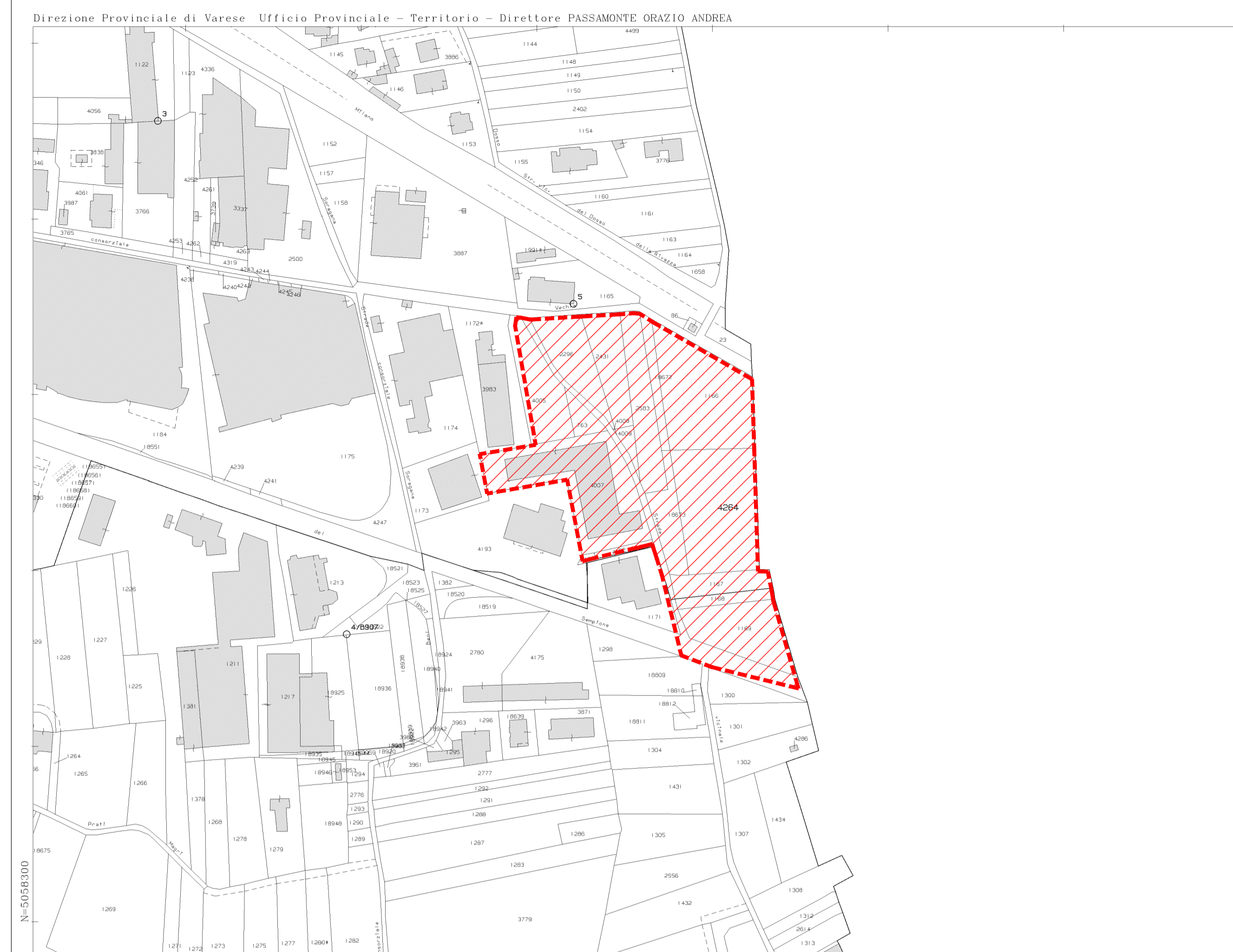

Estratto catastale con sovrapposizione del perimetro della proposta di Piano Attuativo

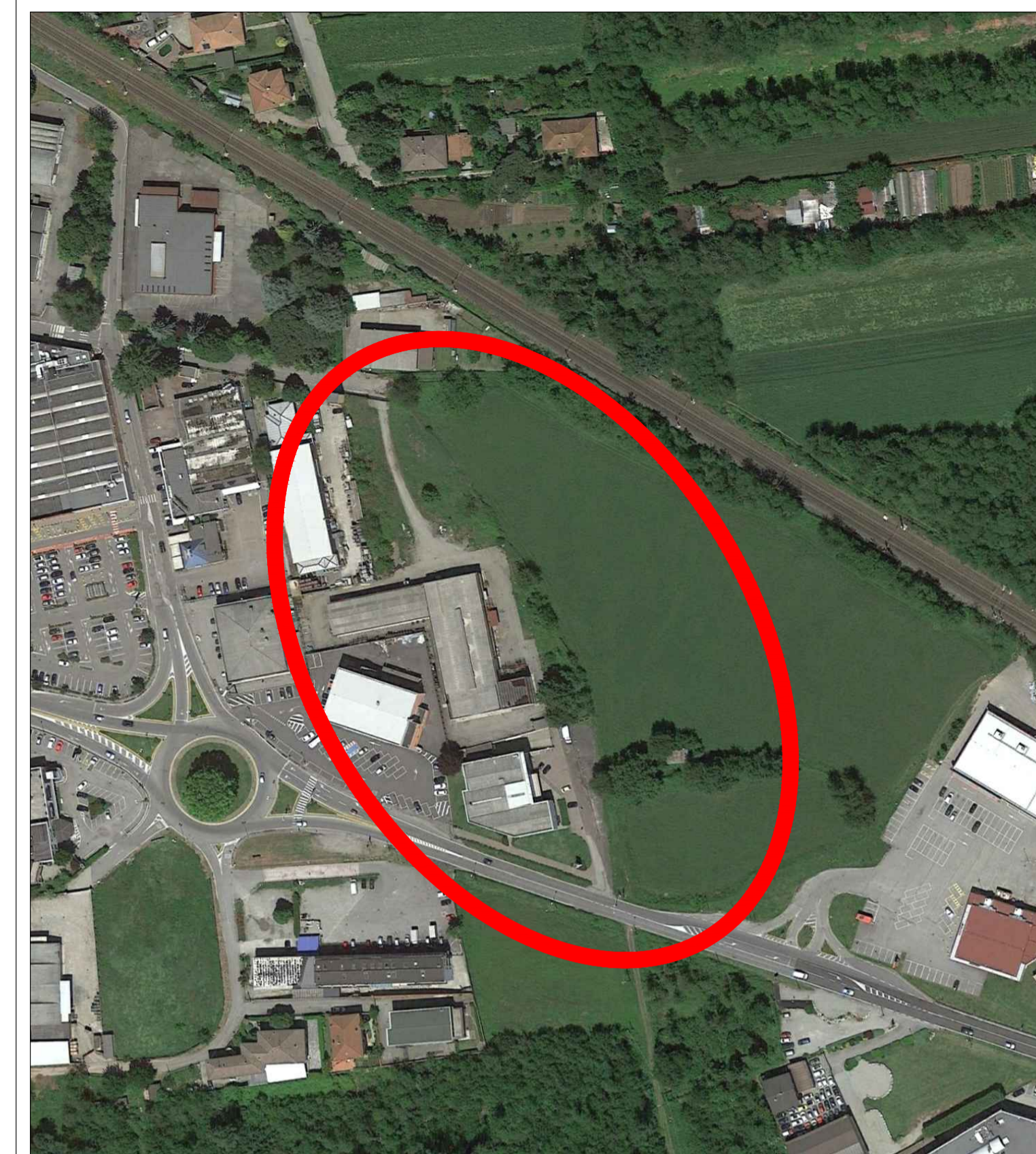

K-Plan



Rilievo Georeferenziato con sovrapposizione del perimetro della proposta di Piano Attuativo

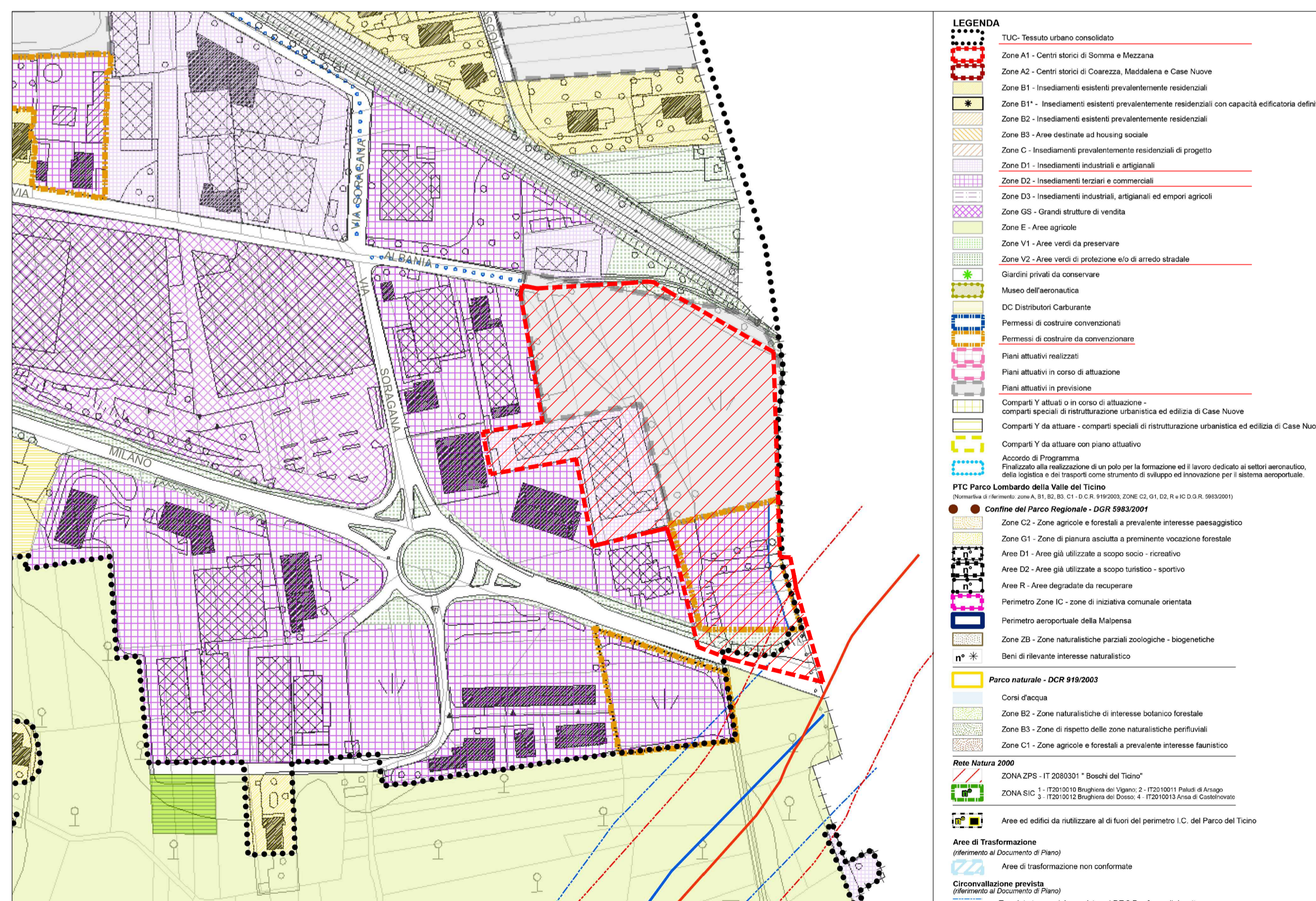

PGT vigente - Piano delle Regole - Azzonamento Allegato C.1.9
Sovrapposizione del perimetro della proposta di Piano Attuativo
Ambito di trasformazione AC3_Permissio di costruire D2_Fabbricato esistente D1



numero revisione	data revisione	titolo revisione
2	Novembre 2020	Aggiornamento a seguito di Parere Motivato VAS prot. 0034888/GB - del 23/11/2020
1	Dicembre 2019	Aggiornamento a seguito di Autorizzazione Paesaggistica n° 54/2019

proprietari		
Jametti A. & C. s.r.l. Via Albania, 60 21019 - Somma Lombardo	AIKODE s.r.l. Via Mascheroni, 5 20123 - Milano	BRENNERO s.r.l. Via Turati, 28 20121 - Milano

proponente
Somma Lombardo Real Estate s.r.l.

soggetti attuatori
Somma Lombardo Real Estate s.r.l. - LIDL Italiana s.r.l.

progettista
arch. GUIDO PIETRO COLOMBO
via milano 15, somma lombardo, varese
ufficio (mobile): 342/6412668
E-mail: info@guido.colombo.eu
E-mail pec: guido.colombo@archiviridipe.it

collaborazione
ERICA GREGUOLDO

G.B. & PARTNERS S.r.l.
PROGETTI E SERVIZI IMMOBILIARI
via Pavia 12, 20124 Milano (MI)
tel. 02/42091111
www.gbpartners.it

progetto
PIANO ATTUATIVO N. 07/2019 IN VARIANTE AL PGT IN VIA ALBANIA
Ambito di trasformazione AC3_Permissio di costruire D2_Fabbricato esistente D1
Jametti A. & C.: mappali 4007 (fabbricato),4008,4009,1169,1168,1167,4264,2583 e 18673
Aikode: mappale 18672
Brennero: mappali 4005,763,2296,2431 e 1166

Sezione censuaria ME - foglio 906

titolo del disegno
INQUADRAMENTO
Aerofotogrammetrico, Estratto catastale, Rilievo Georeferenziato, PGT vigente

data	scala disegno	tavola di	disciplina	numero	file
FEBBRAIO 2021	1:2000	01 45	L	01_V2	P.A. VIA ALBANIA