

Legenda

- perimetro area in proprietà
- diaframmi faunistici
- cono ottico



Rilievo Georeferenziato con sovrapposizione layout di progetto e coni ottici per viste rendering

edificio	s.l.p. complessiva	sup. netta di vendita (sales area)	s.l.p. deposito/uffici (storage/office/delivery)
(1) commerciale alimentare	2.087,49 mq.	1.340,00 mq.	747,49 mq.
(2) commerciale non alimentare	300,00 mq.	255,00 mq.	45,00 mq.
(3) commerciale non alimentare	895,00 mq.	800,00 mq.	95,00 mq.
(4) commerciale non alimentare	1.200,00 mq.	1000,00 mq.	200,00 mq.
(5) somministrazione	485,06 mq.	283,00 mq.	202,06 mq.
totale	4.967,55 mq.	3.678,00 mq.	1.289,55 mq.

Superficie lorda realizzanda di Piano Attuativo unitario	18.048,00 mq.
Superficie lorda proposta dal realizzando Piano Attuativo	4.967,55 mq.
Riduzione della s.l.p. edificanda	13.080,45 mq.
Superficie lorda realizzanda di Piano Attuativo unitario in variante al PGT e alla sua variante	16.507,50 mq.
Superficie lorda proposta dal realizzando Piano Attuativo	4.967,55 mq.
Riduzione della s.l.p. edificanda	11.539,95 mq.



Rendering 01



Rendering 02

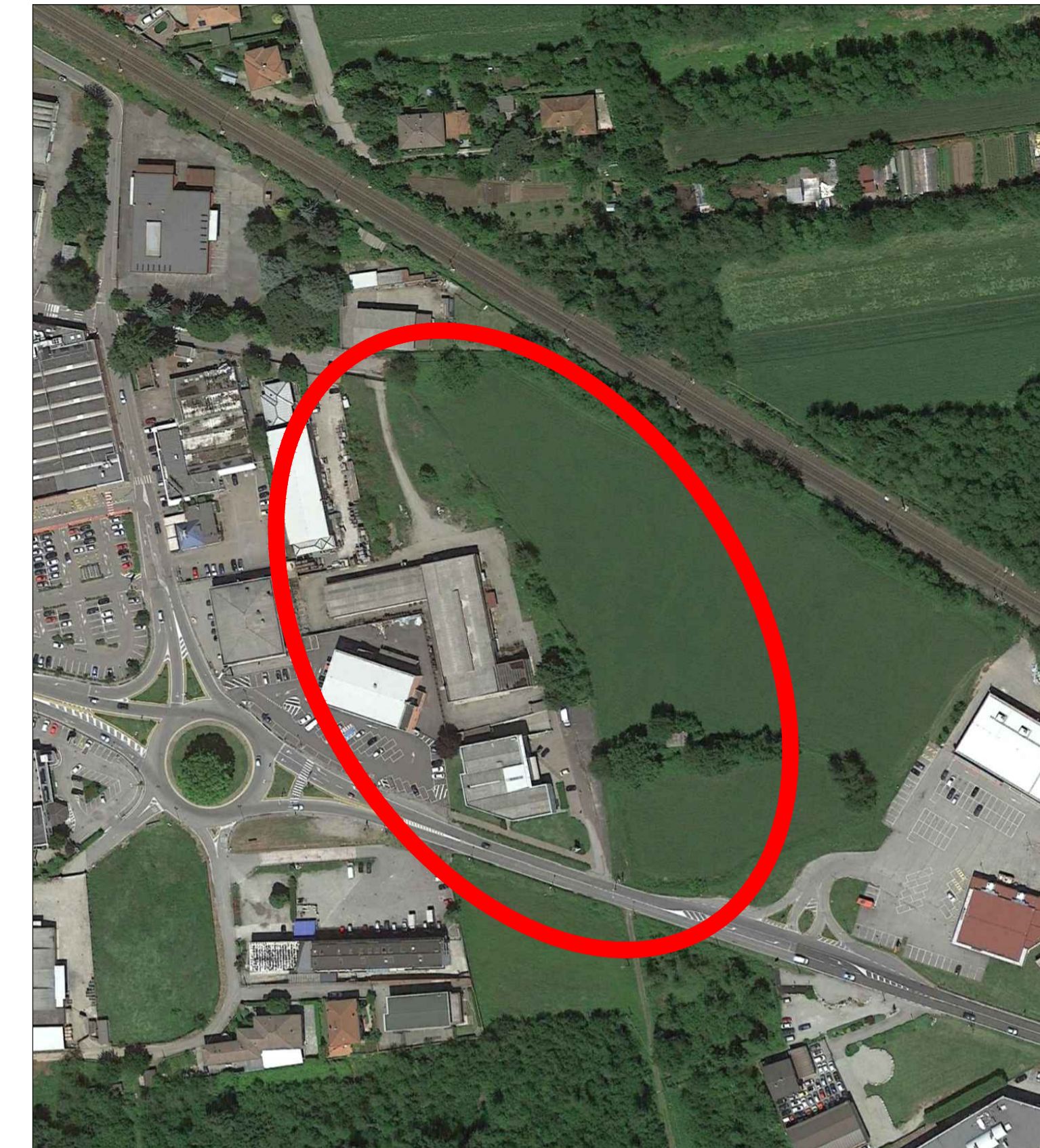

K-Plan



numero revisione	data revisione	titolo revisione
2	Novembre 2020	Aggiornamento a seguito di Parere Motivato VAS prot. 0034888/CB - del 23/11/2020
1	Dicembre 2019	Aggiornamento a seguito di Autorizzazione Paesaggistica n° 54/2019

proprietari		
Jametti A. & C. s.r.l. Via Albania, 60 21019 - Somma Lombardo	AIKODE s.r.l. Via Mascheroni, 5 20123 - Milano	BRENNERO s.r.l. Via Turati, 28 20121 - Milano

proponente		
Somma Lombardo Real Estate s.r.l.		

soggetti attuatori		
Somma Lombardo Real Estate s.r.l. - LIDL Italiana s.r.l.		

progettista		collaborazione	
arch. GUIDO PIETRO COLOMBO via milano 15, somma lombardo, varese ufficio (mobile): 342/6412668 E-mail: info@guidocolombo.eu E-mail pec: guido.colombo@archiworldpec.it		ERICA GREGUOLDO G.B. & PARTNERS S.r.l. PROGETTI E SERVIZI IMMOBILIARI Società s.r.l. con sede in via Cavour, 10 - 20121 Milano Tel. 02 4899 4001 Fax 02 4899 4002 E-mail: info@gbpartners.it P.IVA 03080020152	

progetto
PIANO ATTUATIVO N. 07/2019 IN VARIANTE AL PGT IN VIA ALBANIA
 Ambito di trasformazione AC3_Permesso di costruire D2_Fabbricato esistente D1
 Jametti A. & C.: mappali 4007 (fabbricato),4008,4009,1169,1168,1167,4264,2583 e 18673
 Aikode: mappale 18672
 Brennero: mappali 4005,763,2296,2431 e 1166
 Sezione censuaria ME - foglio 906

titolo del disegno
URBANISTICA
 Layout progetto e viste rendering
 Superficie lorda realizzanda di Piano Attuativo unitario
 Superficie lorda proposta dal realizzando Piano Attuativo

data	scala disegno	tavola di	disciplina	numero	file
FEBBRAIO 2021	1:1000	21 45	U	11_V2	P.A. VIA ALBANIA