

Sezione 01

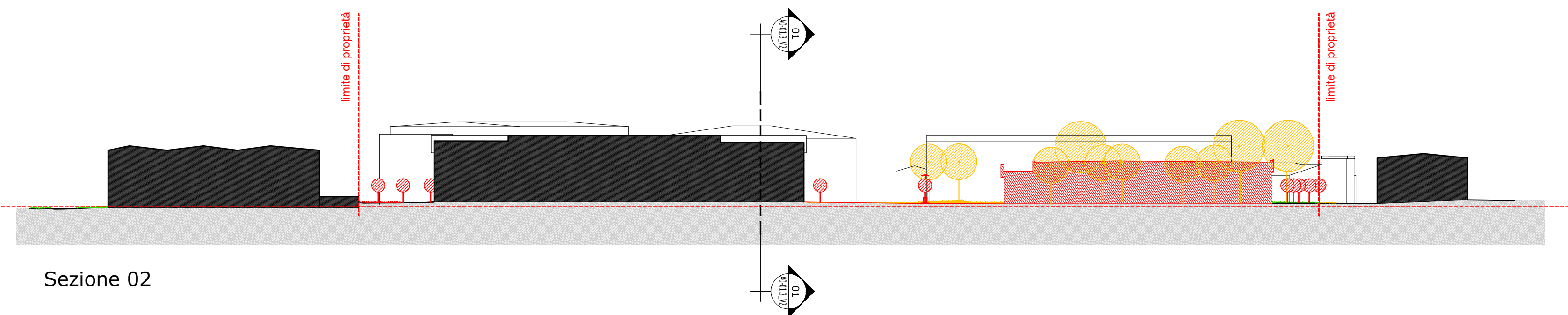

Sezione 02

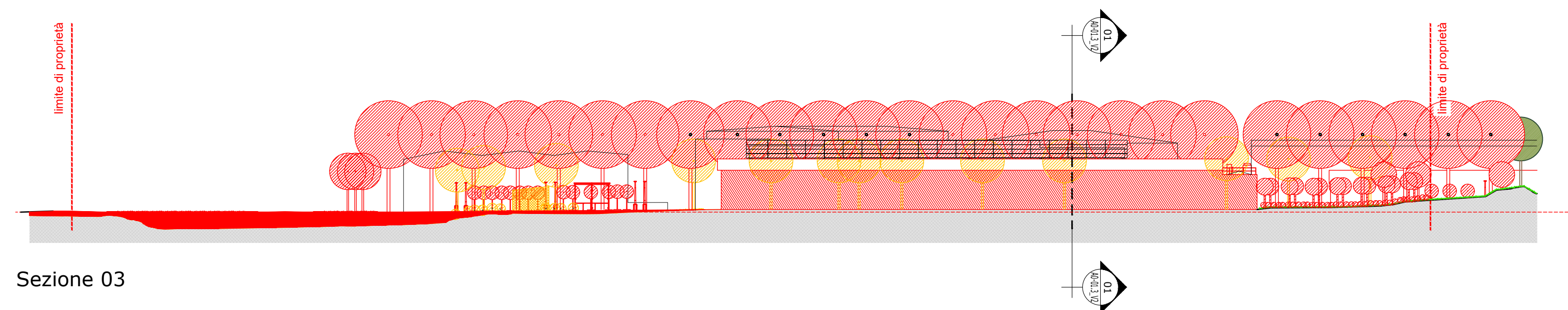

Sezione 03

Legenda

	quota altimetrica
	numero della sezione tavola dove è disegnata

Legenda

	Costruzioni		Demolizioni
--	-------------	--	-------------

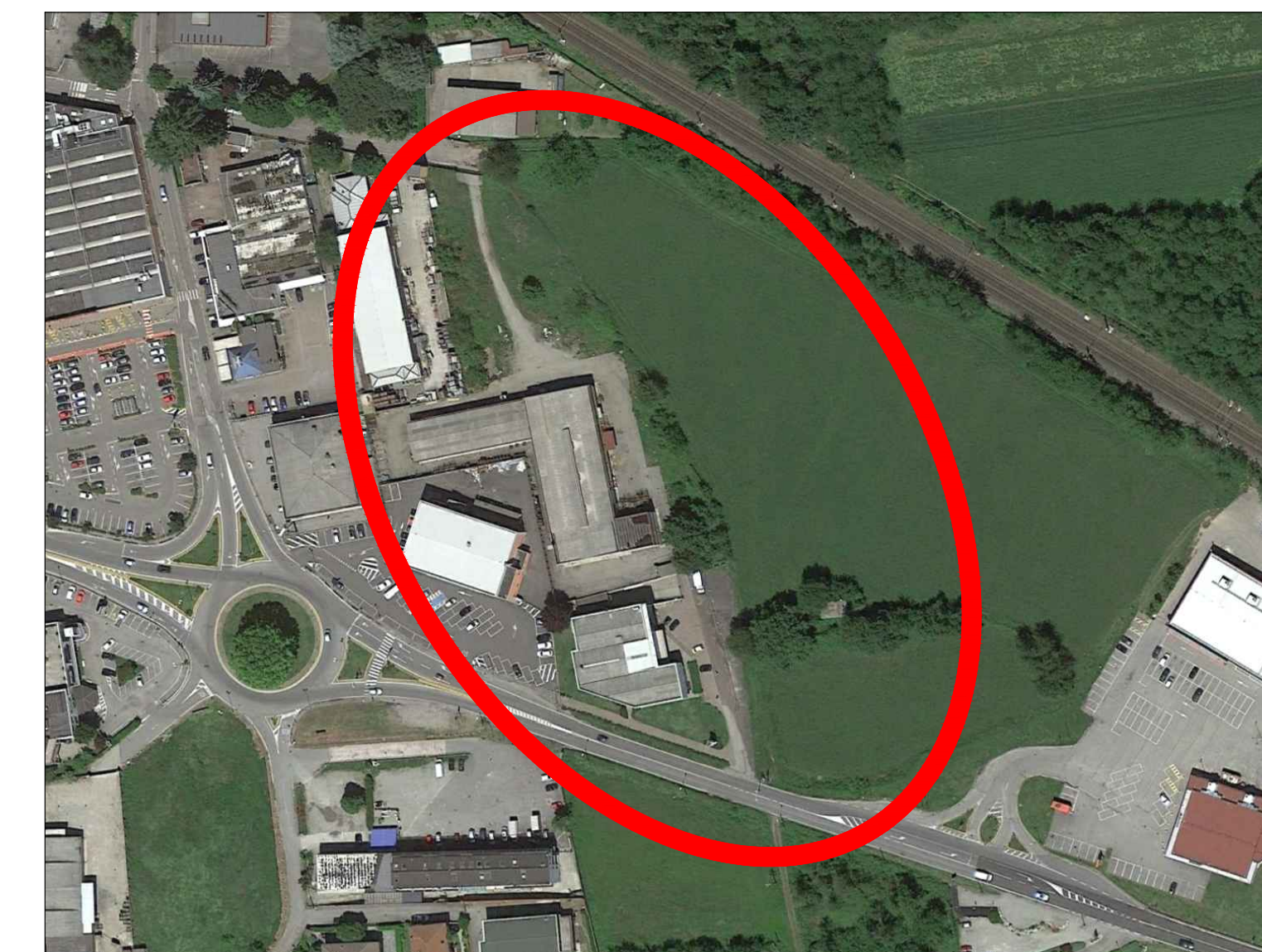

K-Plan



numero revisione	data revisione	titolo revisione
2	Novembre 2020	Aggiornamento a seguito di Parere Motivato VAS prot. 0034888/GB - del 23/11/2020
1	Dicembre 2019	Aggiornamento a seguito di Autorizzazione Paesaggistica n° 54/2019

proprietari		
<b>Jametti A. &amp; C. s.r.l.</b> Via Albania, 60 21019 - Somma Lombardo	<b>AIKODE s.r.l.</b> Via Mascheroni, 5 20123 - Milano	<b>BRENNERO s.r.l.</b> Via Turati, 28 20121 - Milano

proponente  
**Somma Lombardo Real Estate s.r.l.**

soggetti attuatori  
**Somma Lombardo Real Estate s.r.l. - LIDL Italiana s.r.l.**

progettista

**arch. GUIDO PIETRO COLOMBO**  
via milano 15, somma lombardo, varese  
ufficio (mobile): 342/6412668  
E-mail: info@guidocolombo.eu  
E-mail pec: guido.colombo@archiworldpec.it

collaborazione  
**ERICA GREGUOLDO**

**G.B. & PARTNERS S.r.l.**  
PROGETTI E SERVIZI ARCHITETTURARI  
Società Unipersonale  
via frank 39, sommo cinghio 5113  
tel.: 0577-43039 34691  
fax: 0577-43044  
e-mail: greguoldo@gbpartners.it  
www.gbpartners.it  
PUBBLICITÀ: 0577-43039 - C.F. 0586132052 - C.S. € 10.000/01

progetto  
**PIANO ATTUATIVO N. 07/2019 IN VARIANTE AL PGT IN VIA ALBANIA**  
Ambito di trasformazione AC3\_Permissso di costruire D2\_Fabbricato esistente D1  
Jametti A. & C.: mappali 4007 (fabbricato),4008,4009,1169,1168,1167,4264,2583 e 18673  
Aikode: mappale 18672  
Brennero: mappali 4005,763,2296,2431 e 1166  
Sezione censuaria ME - foglio 906

titolo del disegno  
**ARCHITETTONICO - SINOTTICA**  
Sezioni e profili comparativi

data	scala disegno	tavola di	disciplina	numero	file
FEBBRAIO 2021	1:500	25 45	A	01.3_V2	P.A. VIA ALBANIA