

Sezione 01

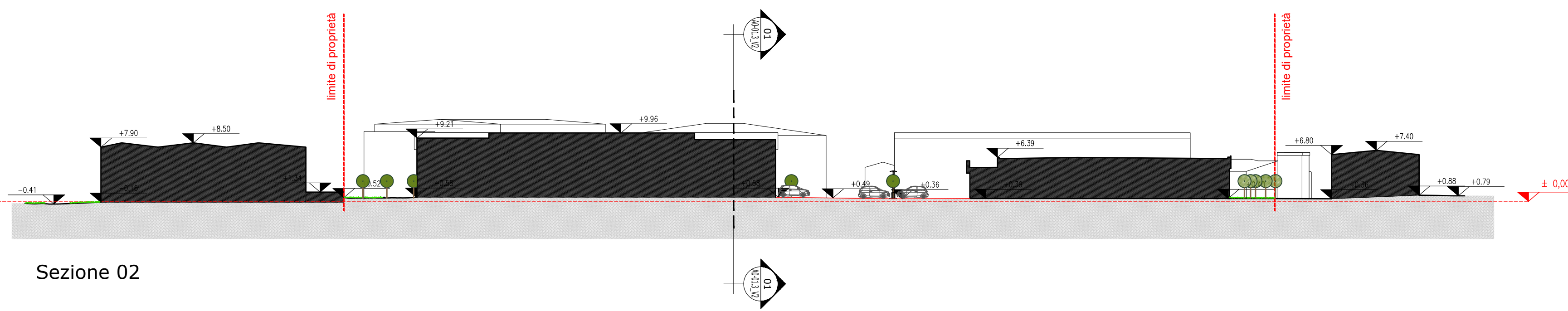

Sezione 02

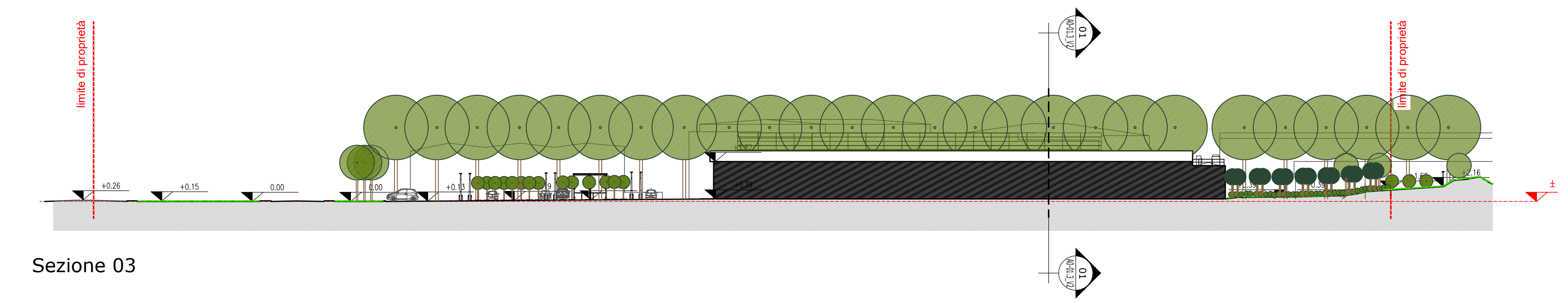

Sezione 03

Legenda

- ± 0.00 quota altimetrica
- numero della sezione tavola dove è disegnata

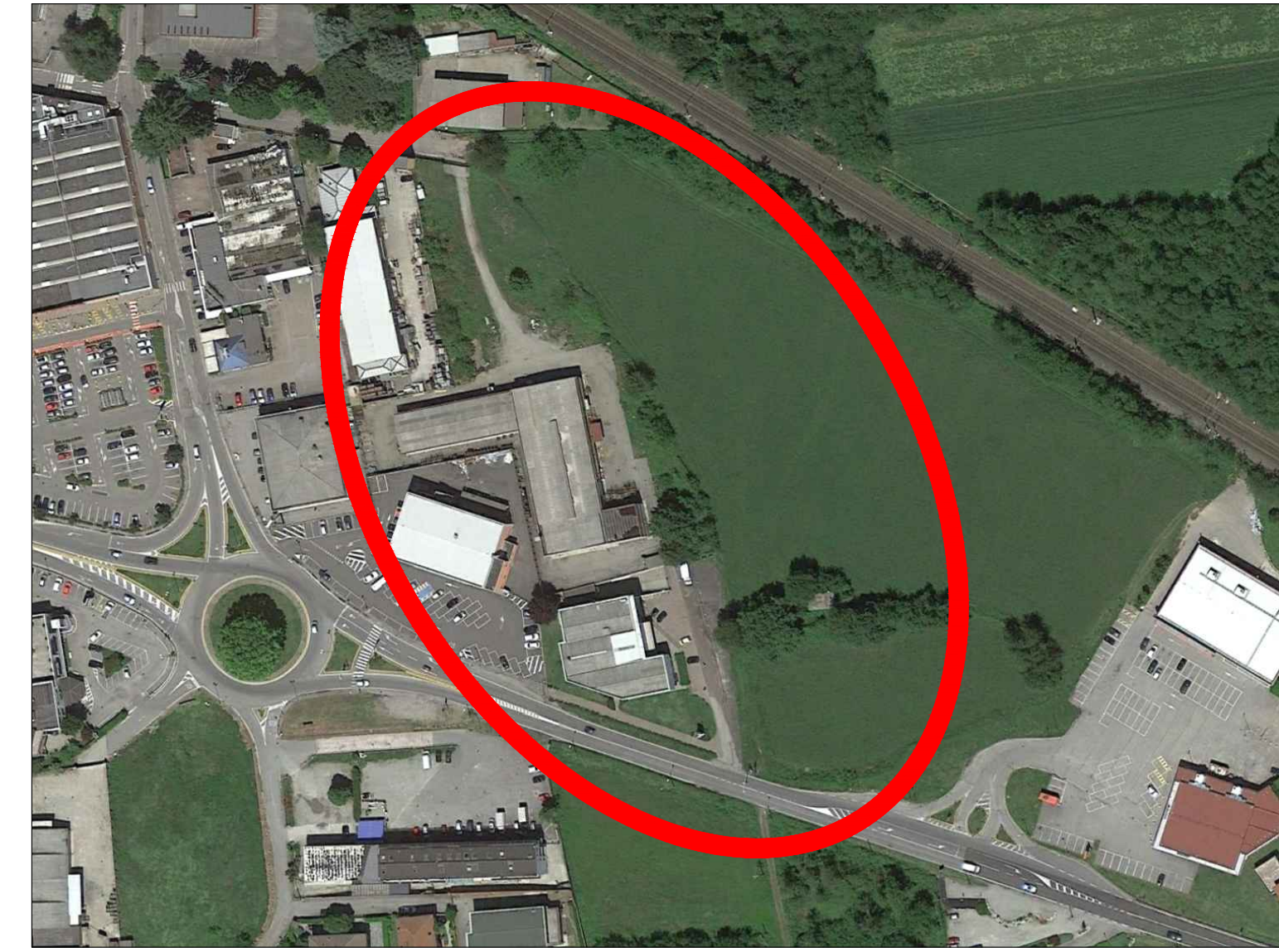

K-Plan

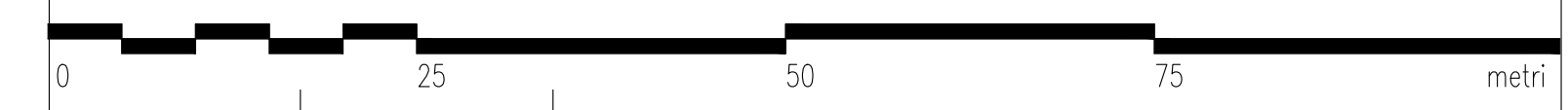

numero revisione	data revisione	titolo revisione
2	Novembre 2020	Aggiornamento a seguito di Parere Motivato VAS prot. 0034888/GB - del 23/11/2020
1	Dicembre 2019	Aggiornamento a seguito di Autorizzazione Paesaggistica n° 54/2019

proprietari		
Jametti A. & C. s.r.l. Via Albania, 60 21019 - Somma Lombardo	AIKODE s.r.l. Via Mascheroni, 5 20123 - Milano	BRENNERO s.r.l. Via Turati, 28 20121 - Milano

proponente
Somma Lombardo Real Estate s.r.l.

soggetti attuatori
Somma Lombardo Real Estate s.r.l. - LIDL Italiana s.r.l.

progettista arch. GUIDO PIETRO COLOMBO via milano 15, somma lombardo, varese ufficio (mobile): 342/6412668 E-mail: info@guidocolombo.eu E-mail pec: guido.colombo@archiworldpec.it	collaborazione ERICA GREGUOLDO  G.B. & PARTNERS S.r.l. PROGETTI E SERVIZI IMMOBILIARI Società Unipersonale Via Varese 37 - 20133 Milano (MI) Tel. +39 02 4509 3491 Fax: +39 02 4509 3494 e-mail: info@gbpartners.it www.gbpartners.it P.IVA n. 0294420962 - C.F. 0294420962 - C.S. 4.100.000/1
--	---

progetto
PIANO ATTUATIVO N. 07/2019 IN VARIANTE AL PGT IN VIA ALBANIA
 Ambito di trasformazione AC3_Permesso di costruire D2_Fabbricato esistente D1
 Jametti A. & C.: mappali 4007 (fabbricato), 4008, 4009, 1169, 1168, 1167, 4264, 2583 e 18673
 Aikode: mappale 18672
 Brennero: mappali 4005, 763, 2296, 2431 e 1166
 Sezione censuaria ME - foglio 906

titolo del disegno
ARCHITETTONICO
 Sezioni e profili di progetto

data	scala disegno	tavola di	disciplina	numero	file
FEBBRAIO 2021	1:500	26 45	A	01.4_V2	P.A. VIA ALBANIA