

Prospetto 01

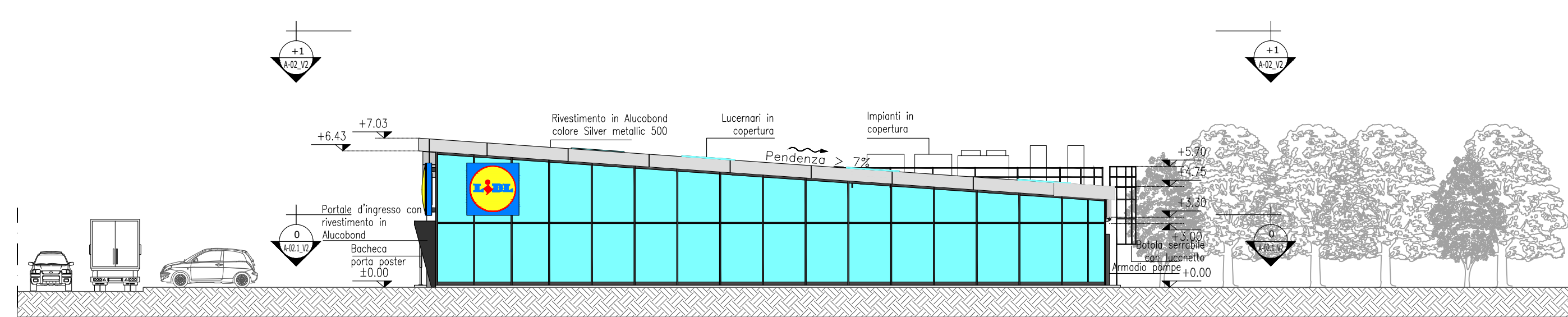

Prospetto 02

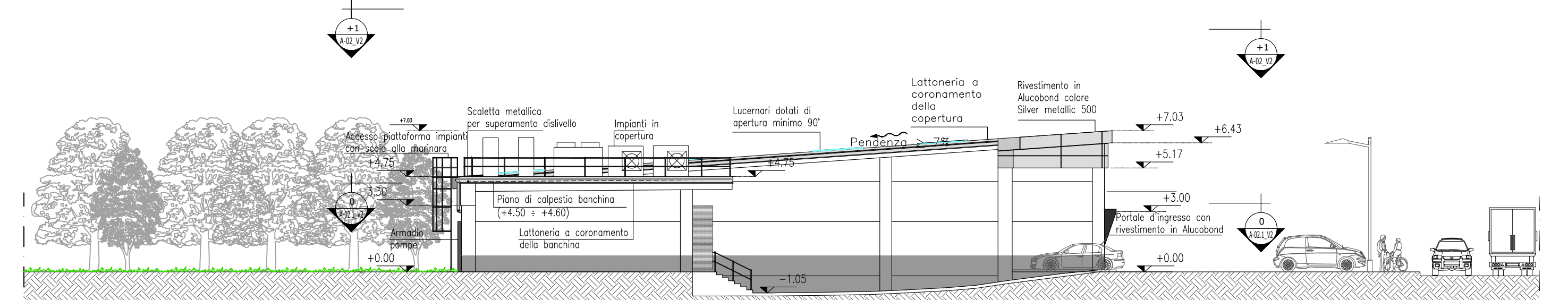

Prospetto 04

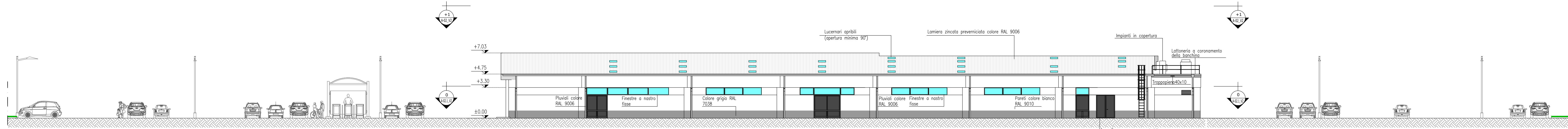

Prospetto 03

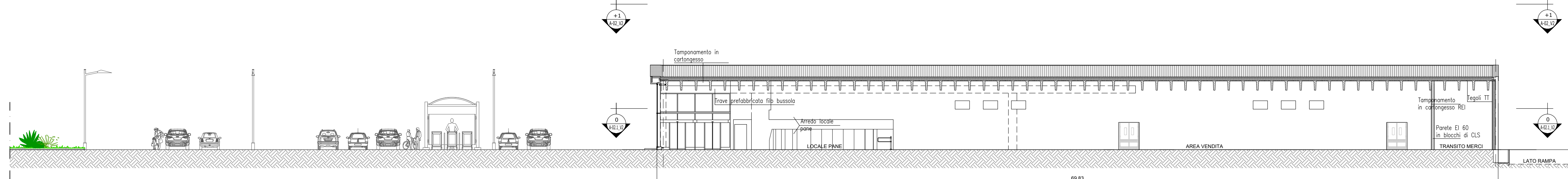

Sezione A-A

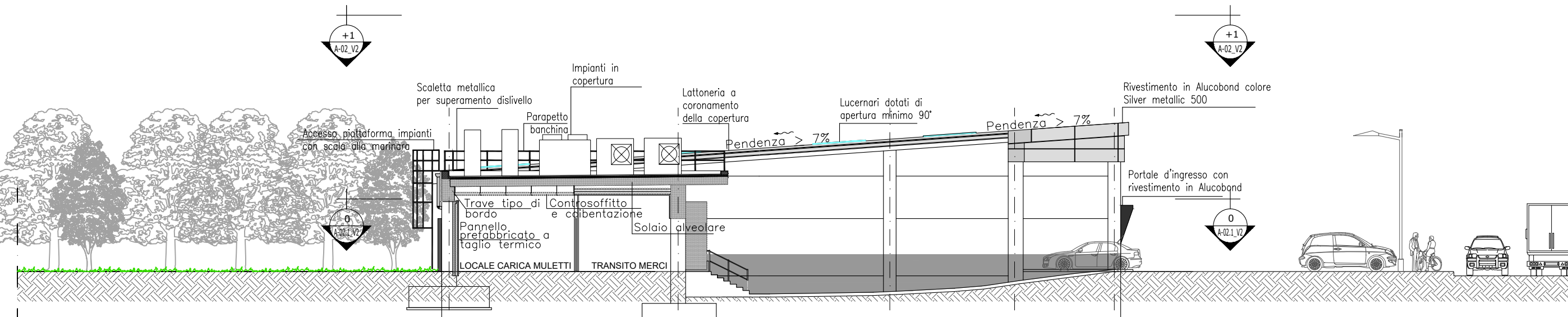

Sezione B-B

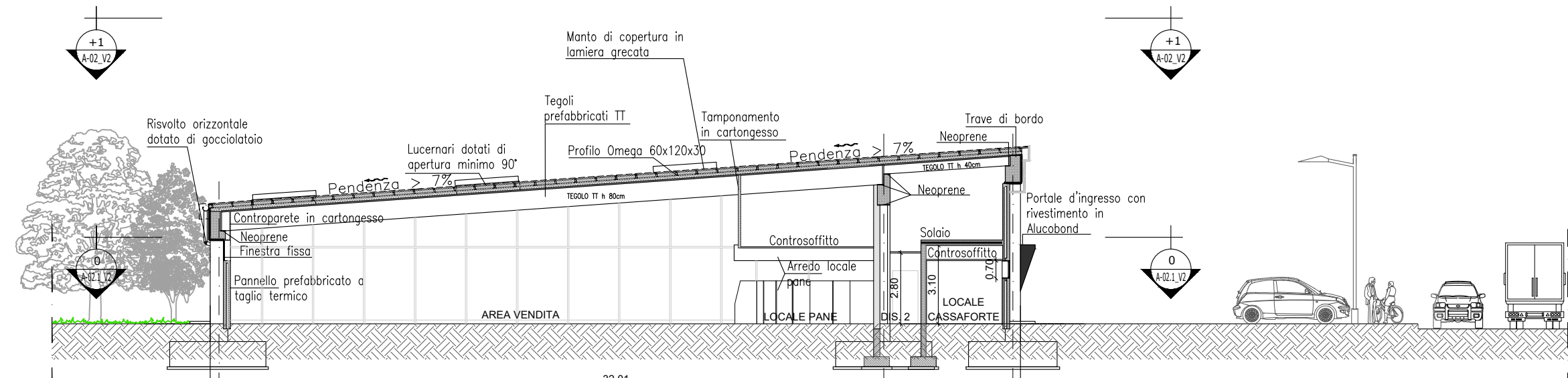

Sezione C-C

**PRESCRIZIONE PAESAGGISTICA:**

Al fine della **mitigazione delle facciate**, per quelle cieche e/o parzialmente cieche, verrà utilizzato un graticcio metallico compatto costituito da un sistema di cavi in acciaio inossidabile tesi e disposti a traliccio, con il fine di realizzare un sostegno per un rivestimento con essenze vegetali rampicanti su porzioni di parete perimetrali limite dell'edificio, quali:

- 1) **Akebia quinata** - rampicante vigoroso e flessibile è deciduo e sempreverde;
- 2) **Clematis orientalis** - pianta decidua e resistente con foglie a falce;
- 3) **Rhynchospermum jasmynoides** - pianta rampicante conosciuta come "falso gelsomino", è sempre verde e nel periodo estivo produce grappoli di fiorellini bianchi.

**Legenda**

- pianta tavola dove è disegnata
- quota del pavimento finito nelle sezioni e nei prospetti

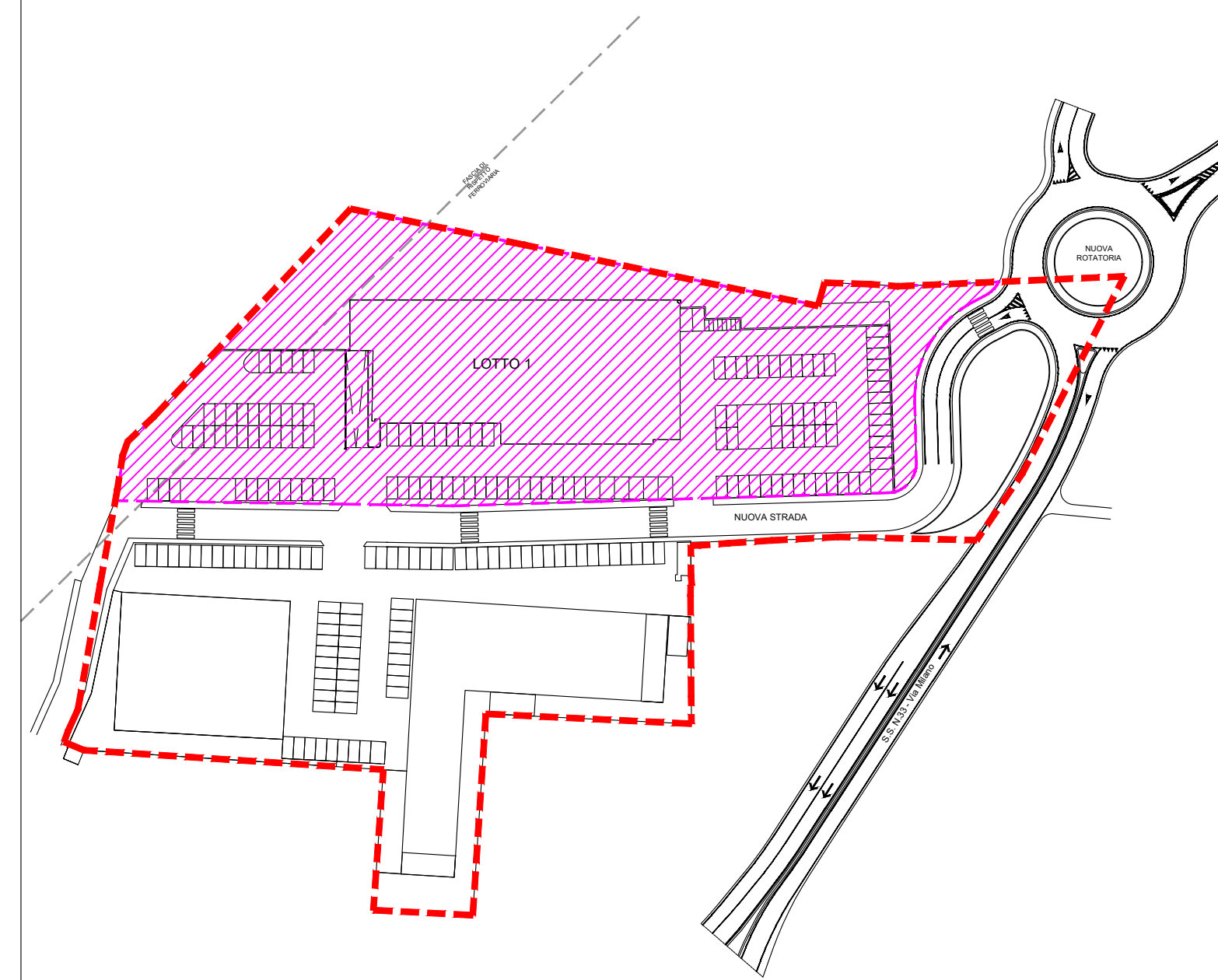

K-Plan

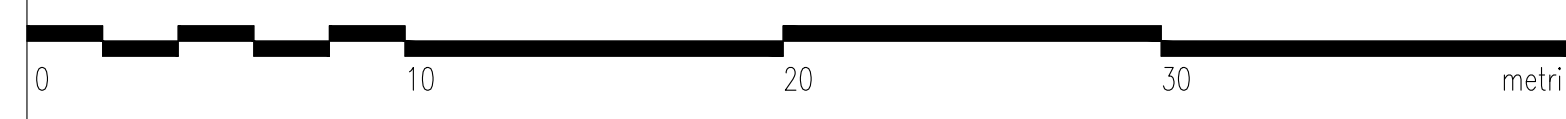

numero revisione	data revisione	titolo revisione
2	Novembre 2020	Aggiornamento a seguito di Parere Motivato VAS prot. 0034888/GB - del 23/11/2020
1	Dicembre 2019	Aggiornamento a seguito di Autorizzazione Paesaggistica n° 54/2019

proprietari	AIKODE s.r.l.	BRENNERO s.r.l.
Jametti A. & C. s.r.l. Via Albania, 60 20119 - Somma Lombardo	Via Mascheroni, 5 20123 - Milano	Via Turati, 28 20121 - Milano

proponente  
**Somma Lombardo Real Estate s.r.l.**

soggetti attuatori  
**Somma Lombardo Real Estate s.r.l. - LIDL Italiana s.r.l.**

progettista  
**arch. GUIDO PIETRO COLOMBO**  
via milano 15, somma lombardo, varese  
ufficio (mobile): 342/6412668  
E-mail: info@guido Colombo.eu  
E-mail pec: guido.colombo@archiaorippec.it

collaborazione  
**ERICA GREGUOLDO**  
**G.B. & PARTNERS S.r.l.**  
PROGETTI E SERVIZI IMMOBILIARI  
via Varese, 21 - 20146 Milano (MI)  
tel. 02/76000000  
E-mail: info@gbpartners.it  
www.gbpartners.it

progetto  
**PIANO ATTUATIVO N. 07/2019 IN VARIANTE AL PGT IN VIA ALBANIA**  
Ambito di trasformazione AC3\_Permesso di costruire D2\_Fabbricato esistente D1  
Jametti A. & C.: mappali 4007 (fabbricato), 4008, 4009, 1169, 1168, 1167, 4264, 2583 e 18673  
Aikode: mappale 18672  
Brennero: mappali 4005, 763, 2296, 2431 e 1166  
Sezione censuaria ME - foglio 906

titolo del disegno  
**ARCHITETTUNICO**  
Edificio 1 alimentare - Prospetti e sezioni

data	scala disegno	tavola di	disciplina	numero	file
FEBBRAIO 2021	1:200	29 45	A	02.2_V2	P.A. VIA ALBANIA