

K-Plan

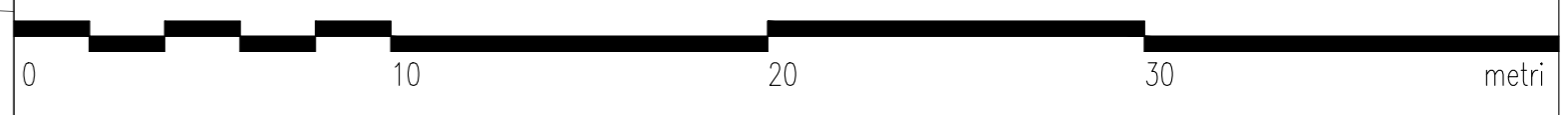

numero revisione	data revisione	titolo revisione
2	Novembre 2020	Aggiornamento a seguito di Parere Motivato VAS prot. 0034888/GB - del 23/11/2020
1	Dicembre 2019	Aggiornamento a seguito di Autorizzazione Paesaggistica n° 54/2019

proprietari		
Jametti A. & C. s.r.l. Via Albania, 60 21019 - Somma Lombardo	AIKODE s.r.l. Via Mascheroni, 5 20123 - Milano	BRENNERO s.r.l. Via Turati, 28 20121 - Milano

proponente  
**Somma Lombardo Real Estate s.r.l.**

soggetti attuatori  
**Somma Lombardo Real Estate s.r.l. - LIDL Italiana s.r.l.**

progettista  
**arch. GUIDO PIETRO COLOMBO**  
via milano 15, somma lombardo, varese  
ufficio (mobile): 342/6412668  
E-mail: info@guidocolombo.eu  
E-mail pec: guido.colombo@archiworldpec.it

collaborazione  
**ERICA GREGUOLDO**

progetto  
**PIANO ATTUATIVO N. 07/2019 IN VARIANTE AL PGT IN VIA ALBANIA**  
Ambito di trasformazione AC3\_Permesso di costruire D2\_Fabbricato esistente D1  
Aikode: mappale 18672  
Brennero: mappali 4005,763,2296,2431 e 1166  
Sezione censuaria ME - foglio 906

titolo del disegno  
**ARCHITETTONICO**  
Edifici 2-3-5 commerciale e somministrazione - Pianta piano terra (0)  
con distribuzione edilizia

data	scala disegno	tavola di	disciplina	numero	file
FEBBRAIO 2021	1:200	31 45	A	03.1_V2	P.A. VIA ALBANIA

**Legenda**

- Perimetro LOTTO 2
- Perimetro area oggetto di piano attuativo
- Area verde
- Pavimentazione in asfalto viabilita'
- Pavimentazione in masselli autobloccanti stalli parcheggio
- Impianto irrigazione a pioggia
- Impianto irrigazione ala gocciolante

**Legenda**

- ± 0,00 quota del pavimento finito nelle piante
- 01/A-01 numero della sezione tavola dove è disegnata
- 01/A-01 numero del prospetto tavola dove è disegnato
- PA.01/A-01 numero del particolare e/o della scheda tecnica numero della tavola su cui è disegnato

Pianta piano terra (0)

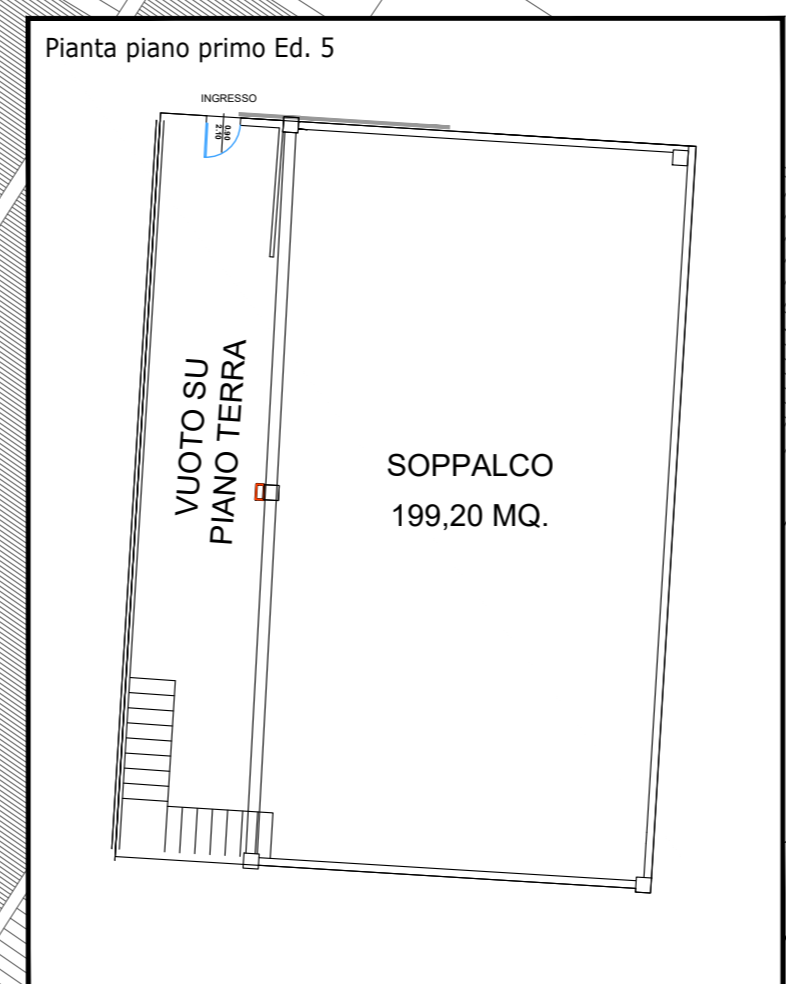

Pianta piano primo Ed. 5