



Inquadramento - Stato di fatto -Asse del Sempione_Via Milano



Stato di fatto - Incrocio tra Via Locatelli, Via IV Novembre e Via Carlo Garzonio



Stato di fatto - Via Milano

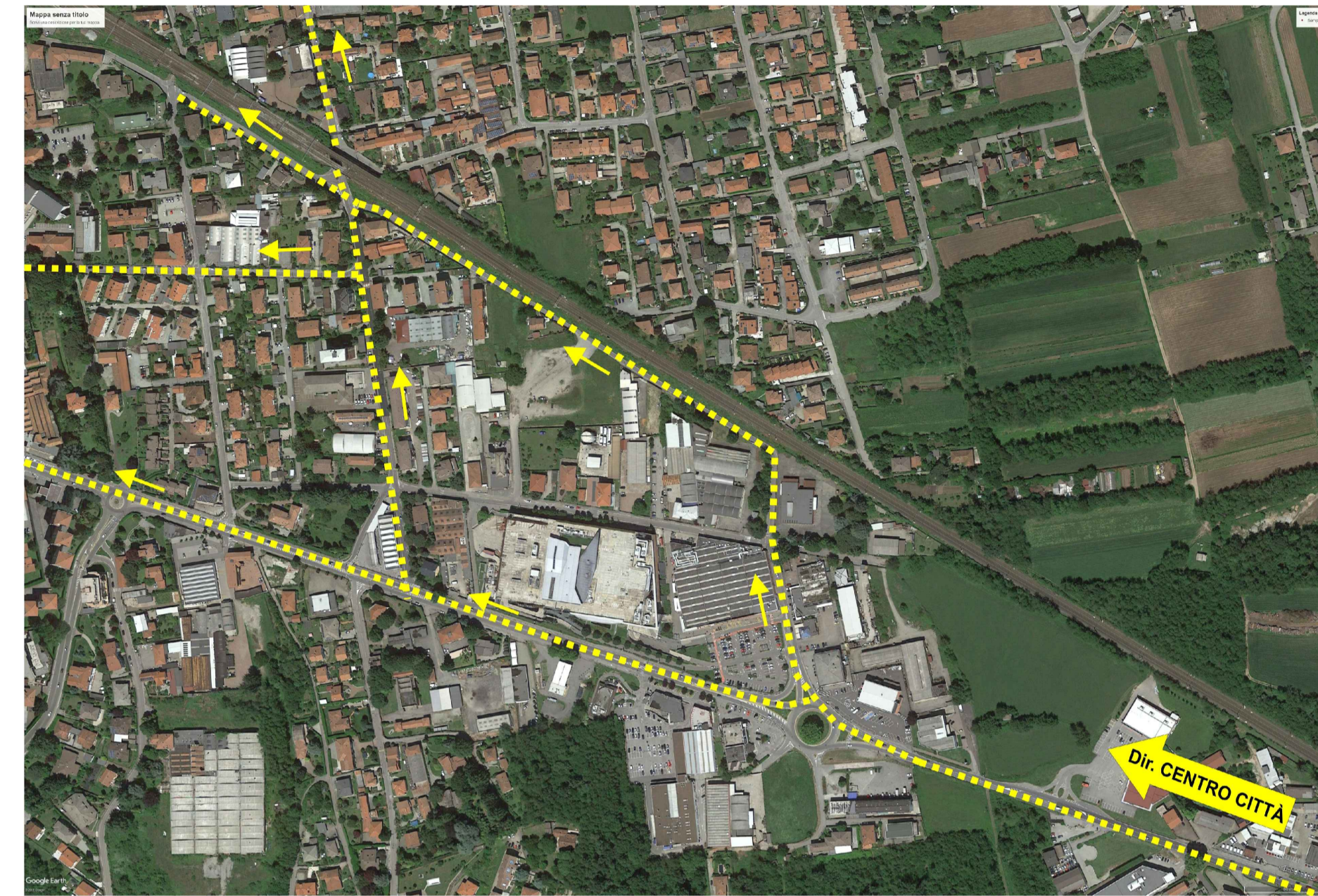

Stato di fatto - viabilità in direzione centro Città

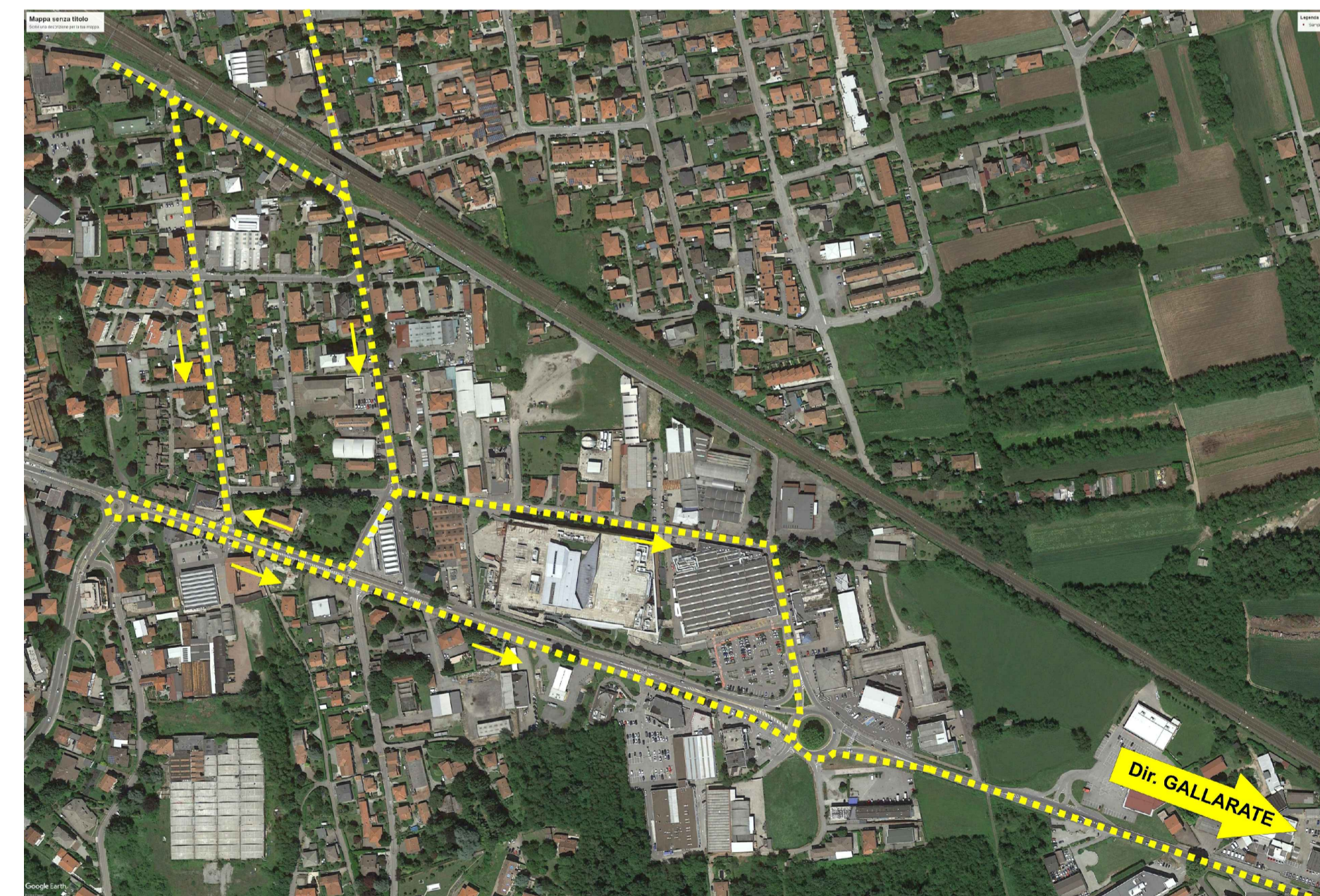

Stato di fatto - viabilità in direzione Gallarate

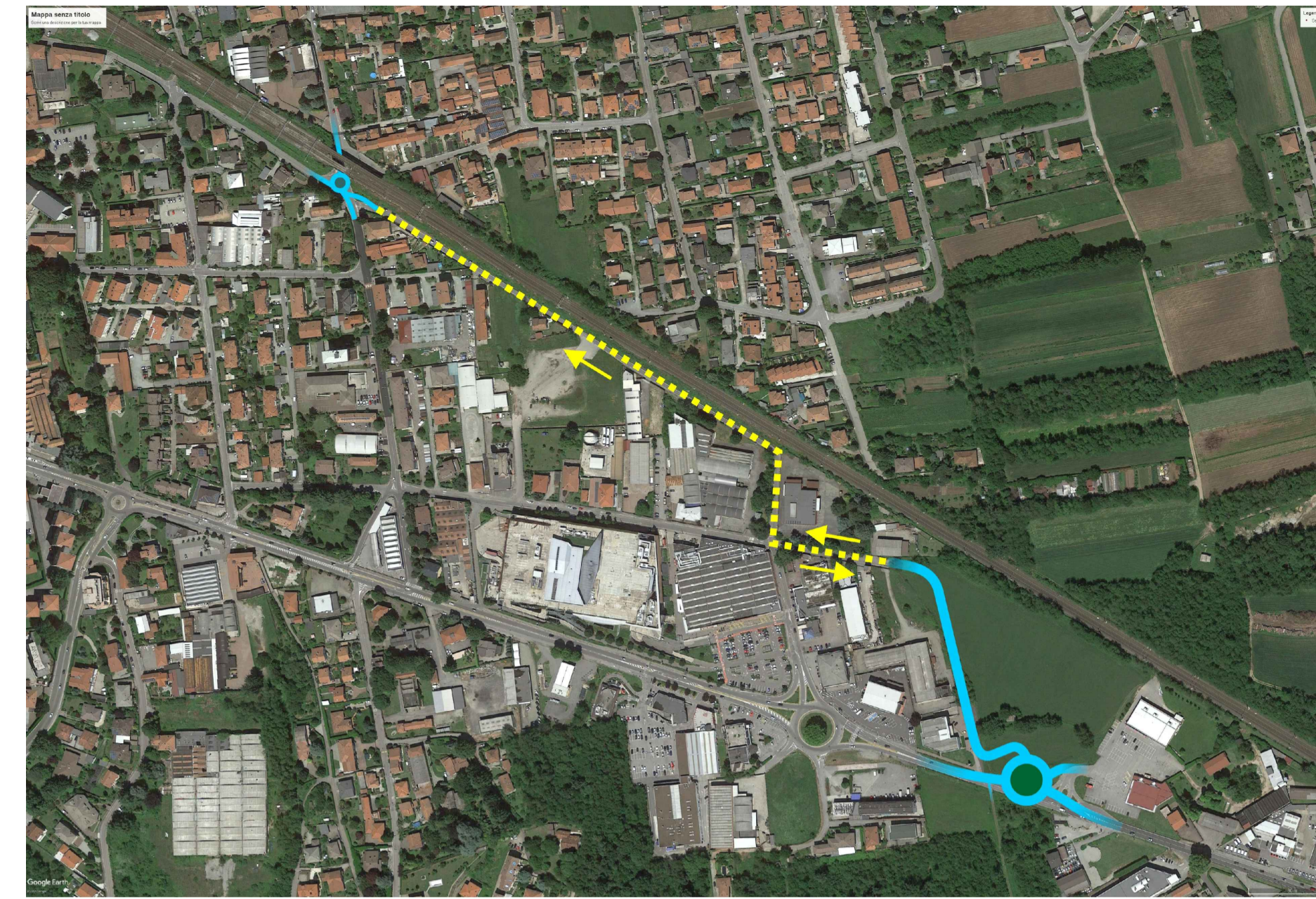

Inquadramento - Progetto

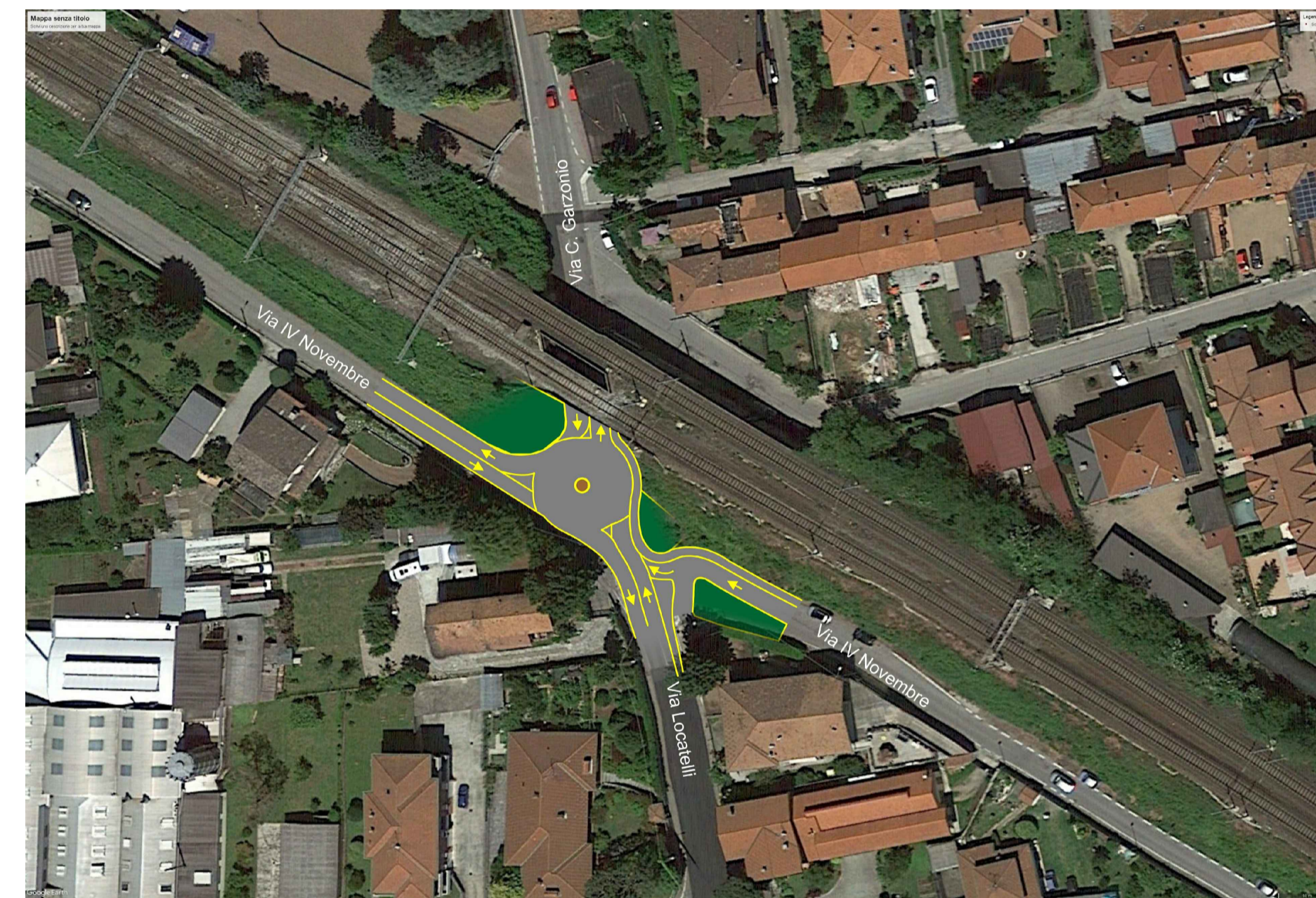

Progetto - Nuova rotondina in Via Locatelli, Via IV Novembre e Via Carlo Garzonio

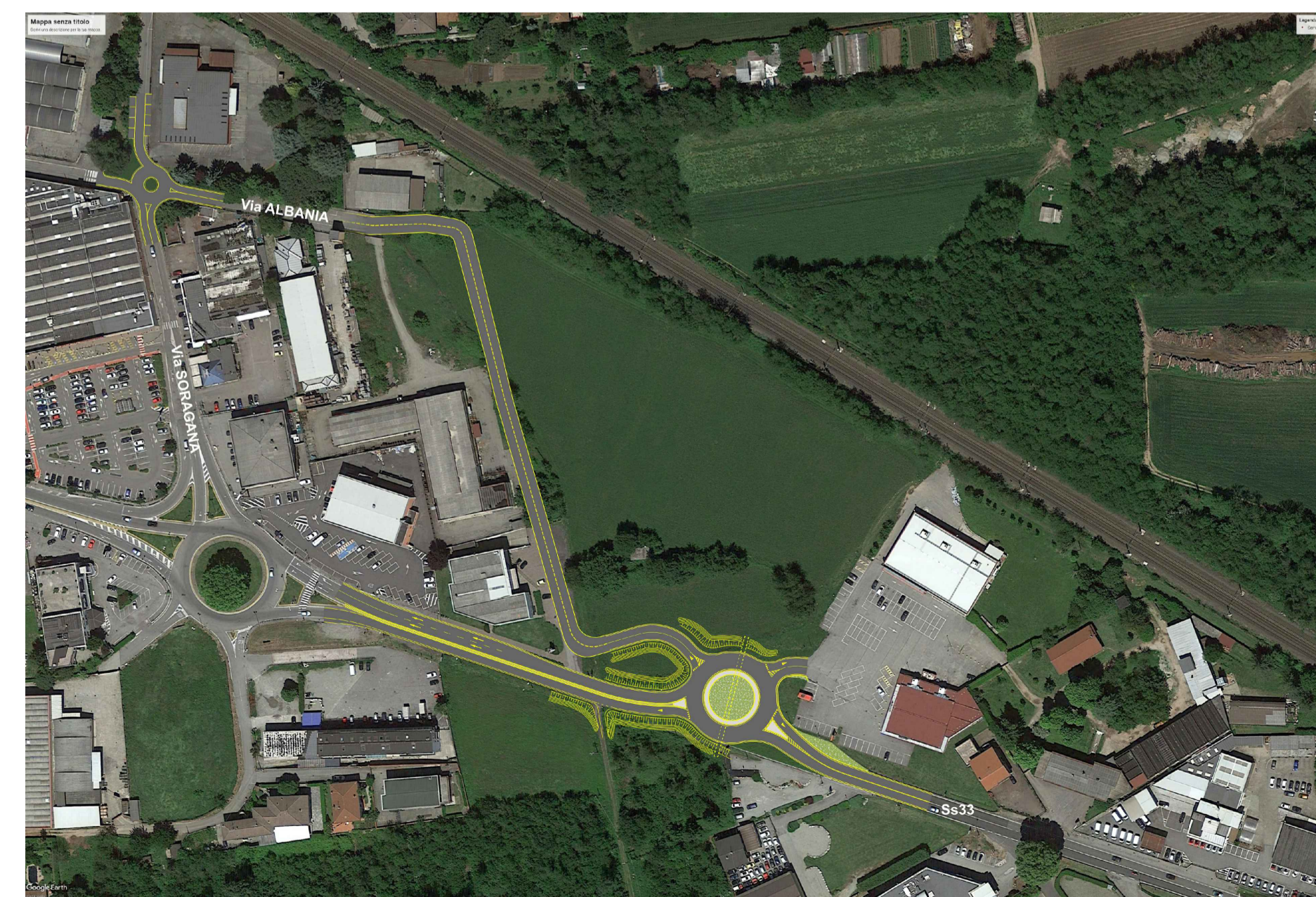

Progetto - Nuova rotondina Via Milano - Ingresso redigendo Piano Attuativo

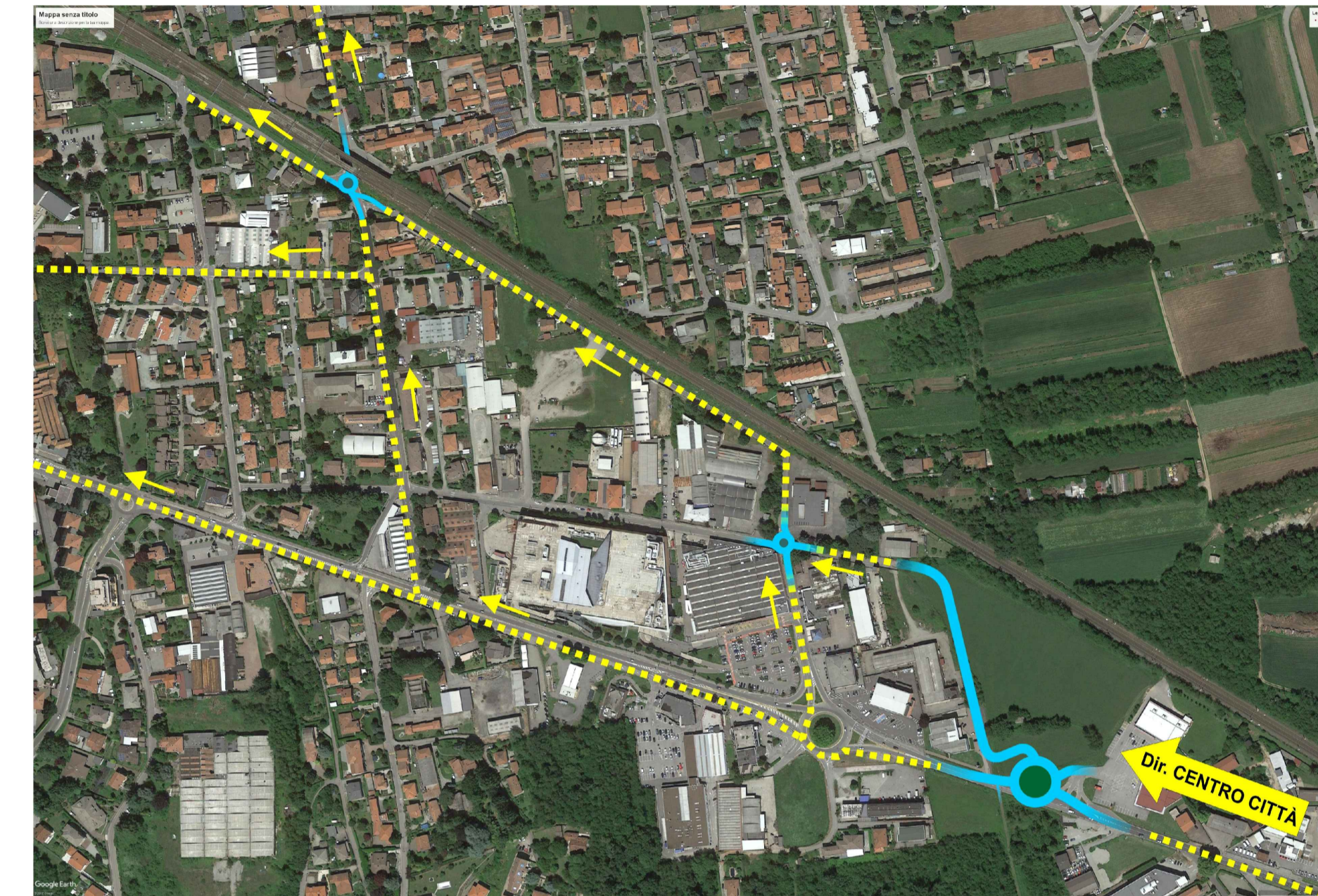

Progetto - viabilità in direzione centro Città

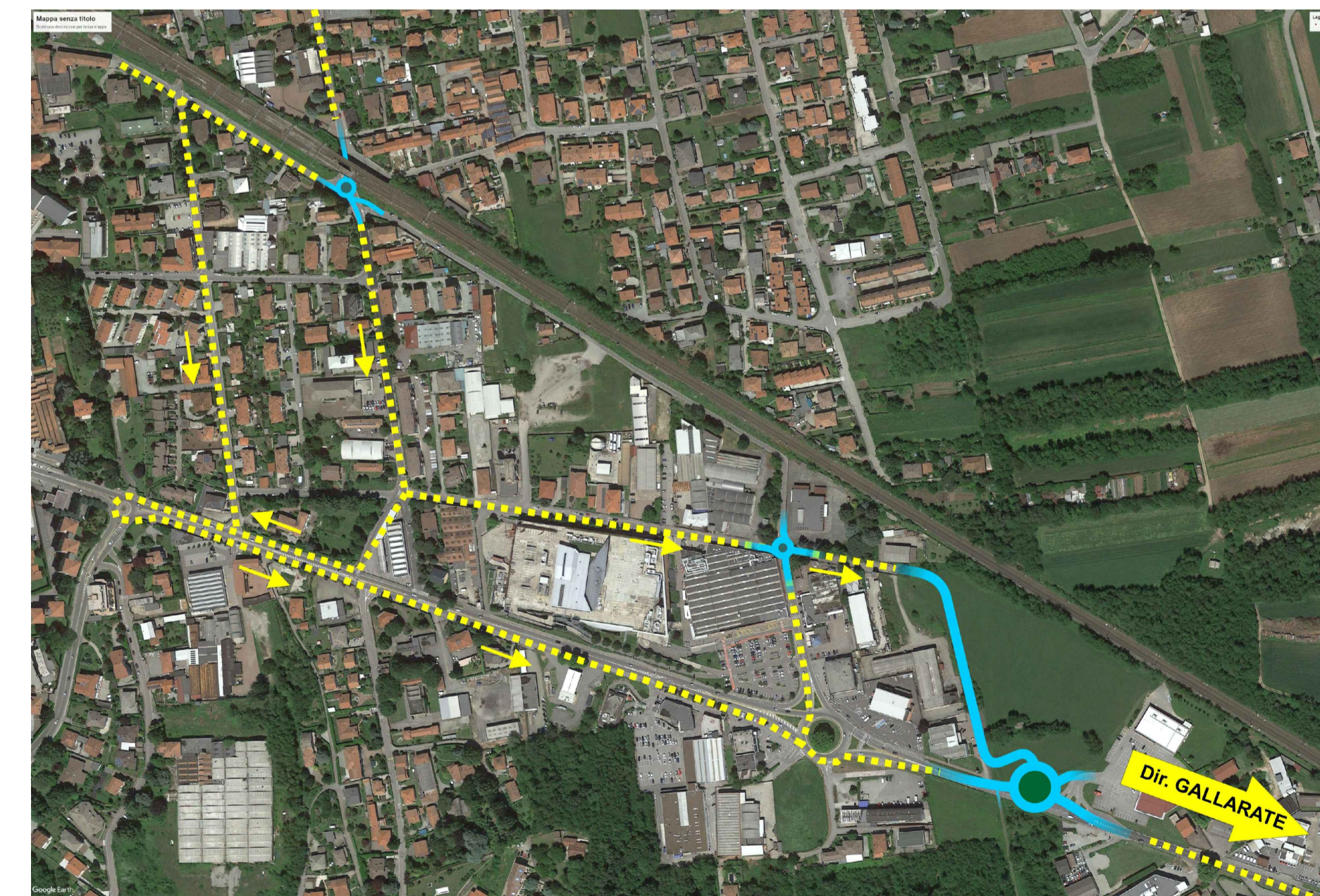

Progetto - viabilità in direzione Gallarate

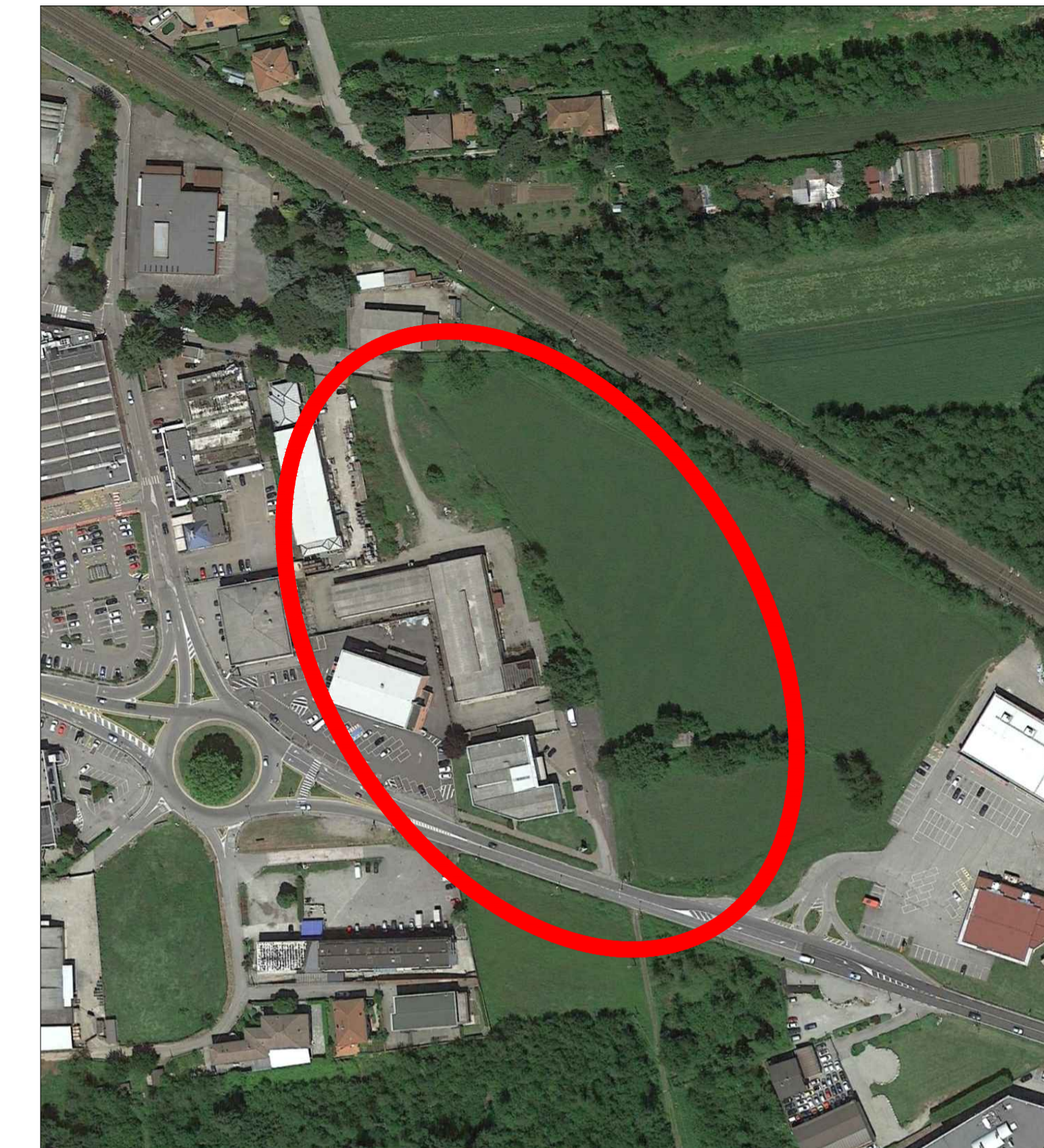

K-Plan

0			metri		
2	Novembre 2020	Aggiornamento a seguito di Parere Motivato VAS prot. 0034888/GB - del 23/11/2020			
1	Dicembre 2019	Aggiornamento a seguito di Autorizzazione Paesaggistica n° 54/2019			

numero revisione	data revisione	titolo revisione
2	Novembre 2020	Aggiornamento a seguito di Parere Motivato VAS prot. 0034888/GB - del 23/11/2020
1	Dicembre 2019	Aggiornamento a seguito di Autorizzazione Paesaggistica n° 54/2019

proprietari	Jametti A. & C. s.r.l. Via Albania, 60 21019 - Somma Lombardo	AIKODE s.r.l. Via Mascheroni, 5 20123 - Milano	BRENNERO s.r.l. Via Turati, 28 20121 - Milano
-------------	---	--	---

proponente
Somma Lombardo Real Estate s.r.l.

soggetti attuatori
Somma Lombardo Real Estate s.r.l. - LIDL Italiana s.r.l.

progettista arch. GUIDO PIETRO COLOMBO via milano 15, somma lombardo, varese ufficio (mobile): 342/6412668 E-mail: info@guidocolombo.eu E-mail pec: guido.colombo@archiworkspc.it	collaborazione ERICA GREGUOLDO G.B. & PARTNERS S.r.l. PROGETTAZIONE ARCHITETTICA via ... tel. ... e-mail ...
--	--

progetto
PIANO ATTUATIVO N. 07/2019 IN VARIANTE AL PGT IN VIA ALBANIA
Ambito di trasformazione AC3_ Permessi di costruire D2_ Fabbricato esistente D1
Jametti A. & C.: mappali 4007 (fabbricato), 4008, 4009, 1169, 1168, 1167, 4264, 2583 e 18673
Aikode: mappale 18672
Brennero: mappali 4005, 763, 2296, 2431 e 1166
Sezione censuaria ME - foglio 906

titolo del disegno
VIABILITA'
Viabilità stato di fatto e di progetto
Flussi viabilistici in ingresso e in uscita da Somma Lombardo

data	scala disegno	tavola di	disciplina	numero	file
FEBBRAIO 2021	*	37 45	V	01_V2	P.A. VIA ALBANIA