

Regione LOMBARDIA - Comune di SOMMA LOMBARDO (VA) - Tavolettina n° 030046 - Mappa degli interventi - Scala 1:5.000



La tratta ferroviaria in questione GALLARATE-DOMODOSSOLA, essendo inclusa nell'elenco degli assi principali del Piano di contenimento ed abbattimento del rumore, è stata anch'essa oggetto di mappatura e di piano di azione ai sensi del D.lgs 194/05 e in tale occasione sono state confermate le risultanze del piano di risanamento redatto secondo il DM Ambiente 29.11.2000.

Il tutto in ottemperanza al Decreto Legislativo n. 194/2005 ("Attuazione della direttiva 2002/49/CE relativa alla determinazione e alla gestione del rumore ambientale"), che richiede ai gestori infrastrutture di **elaborare ogni 5 anni**, sulla base di dati di traffico aggiornati, una nuova *mappatura acustica* ed un nuovo *piano d'azione* per gli assi ferroviari principali con più di 30.000 convogli all'anno.

Mappa aggiornata al 2018

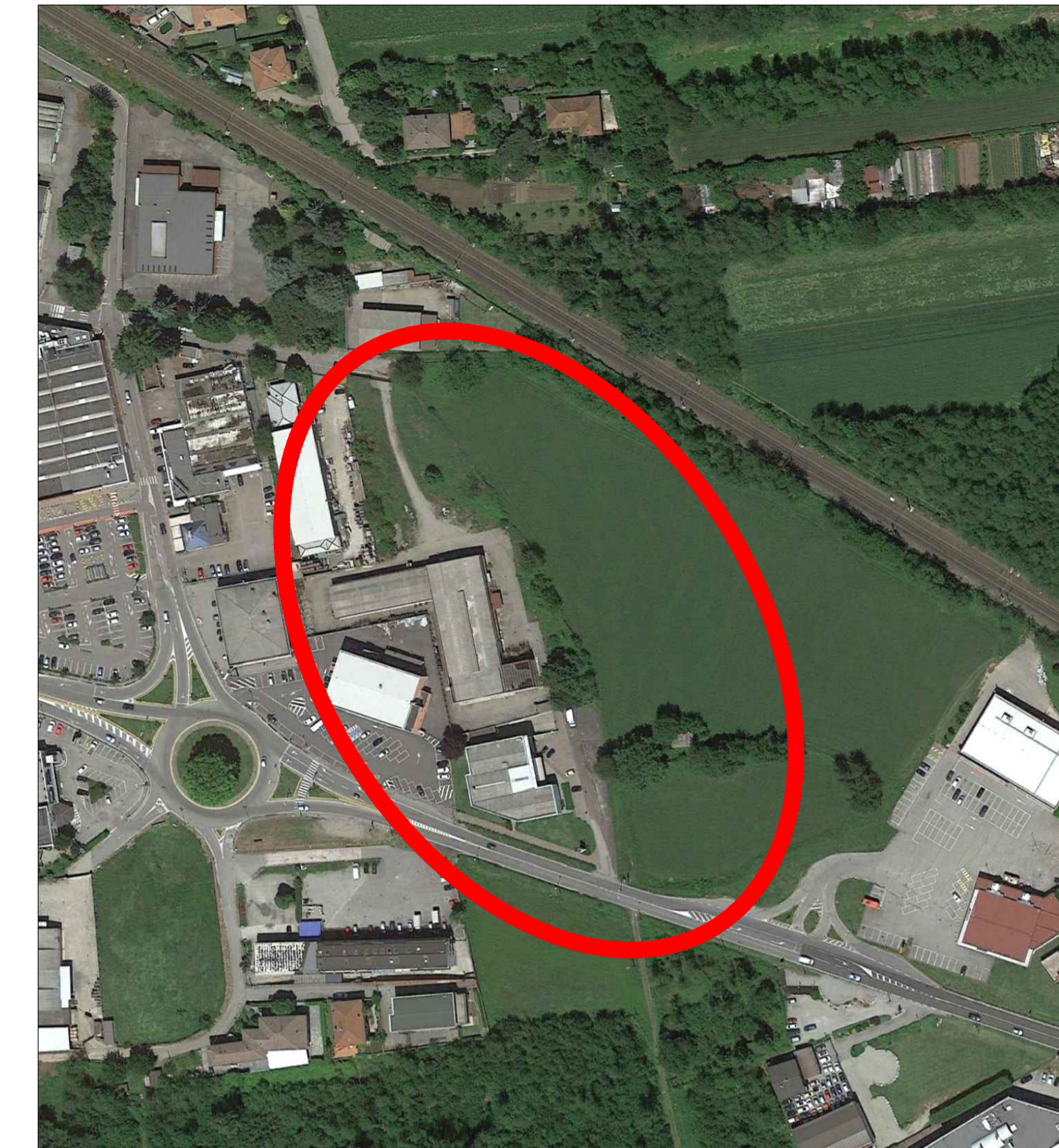

K-Plan

Sezioni tipo Barraiera Standard con rilevato in ammassamento  
 Scala 1:50

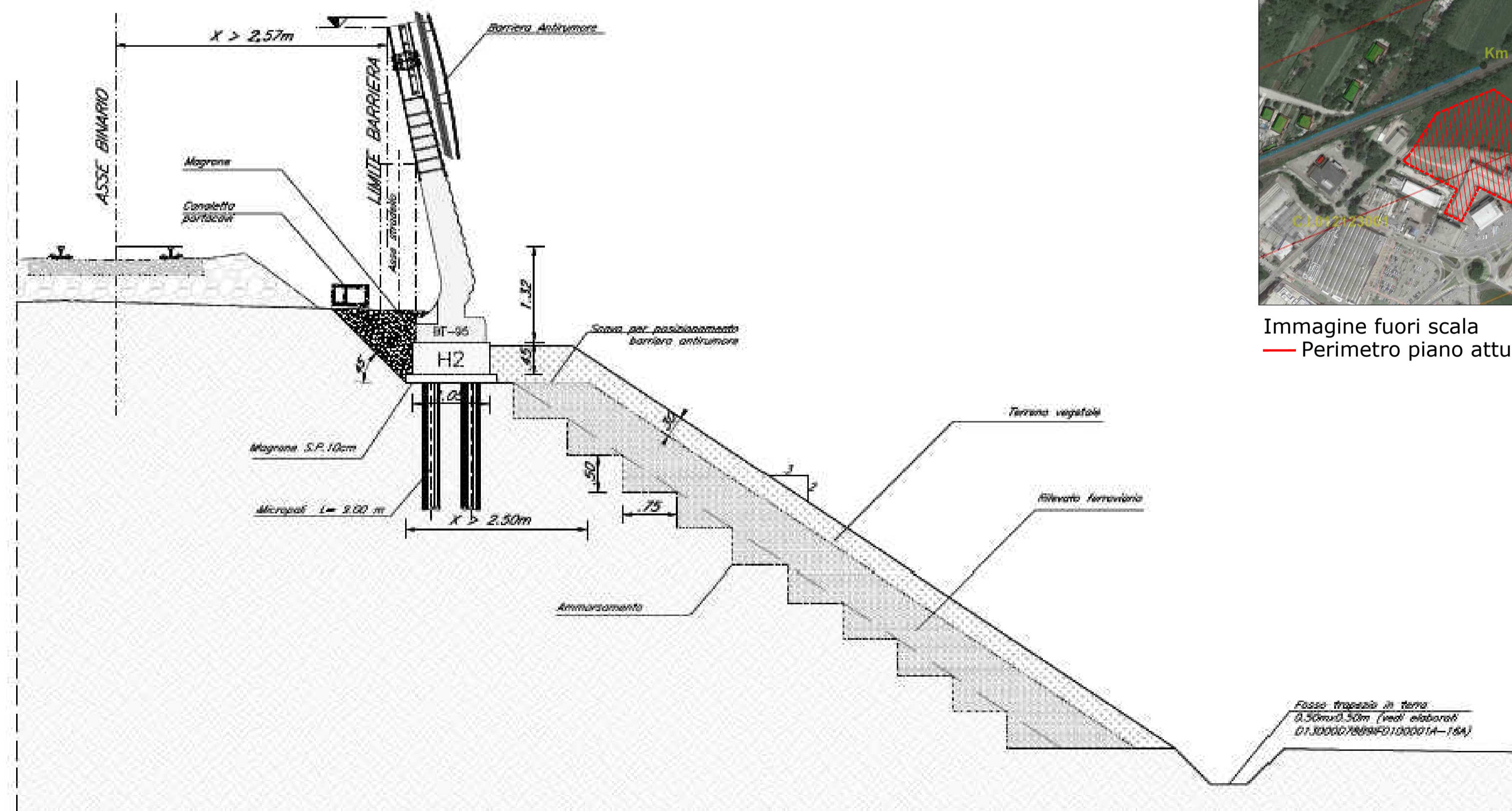

Sezioni tipo Barraiera Standard con muro di sottascarpa  
 Scala 1:50



Immagine fuori scala  
 Perimetro piano attuativo in variante

0	250	500	750	metri
0	100	200	300	metri
0	2,5	5	7,5	metri

2	Novembre 2020	Aggiornamento a seguito di Parere Motivato VAS prot. 0034888/CB - del 23/11/2020
1	Dicembre 2019	Aggiornamento a seguito di Autorizzazione Poesaggistica n° 54/2019
numero revisione	data revisione	titolo revisione

proprietari	Jametti A. & C. s.r.l. Via Albania, 60 21019 - Somma Lombardo	AIKODE s.r.l. Via Mascheroni, 5 20123 - Milano	BRENNERO s.r.l. Via Turati, 28 20121 - Milano
-------------	---	--	---

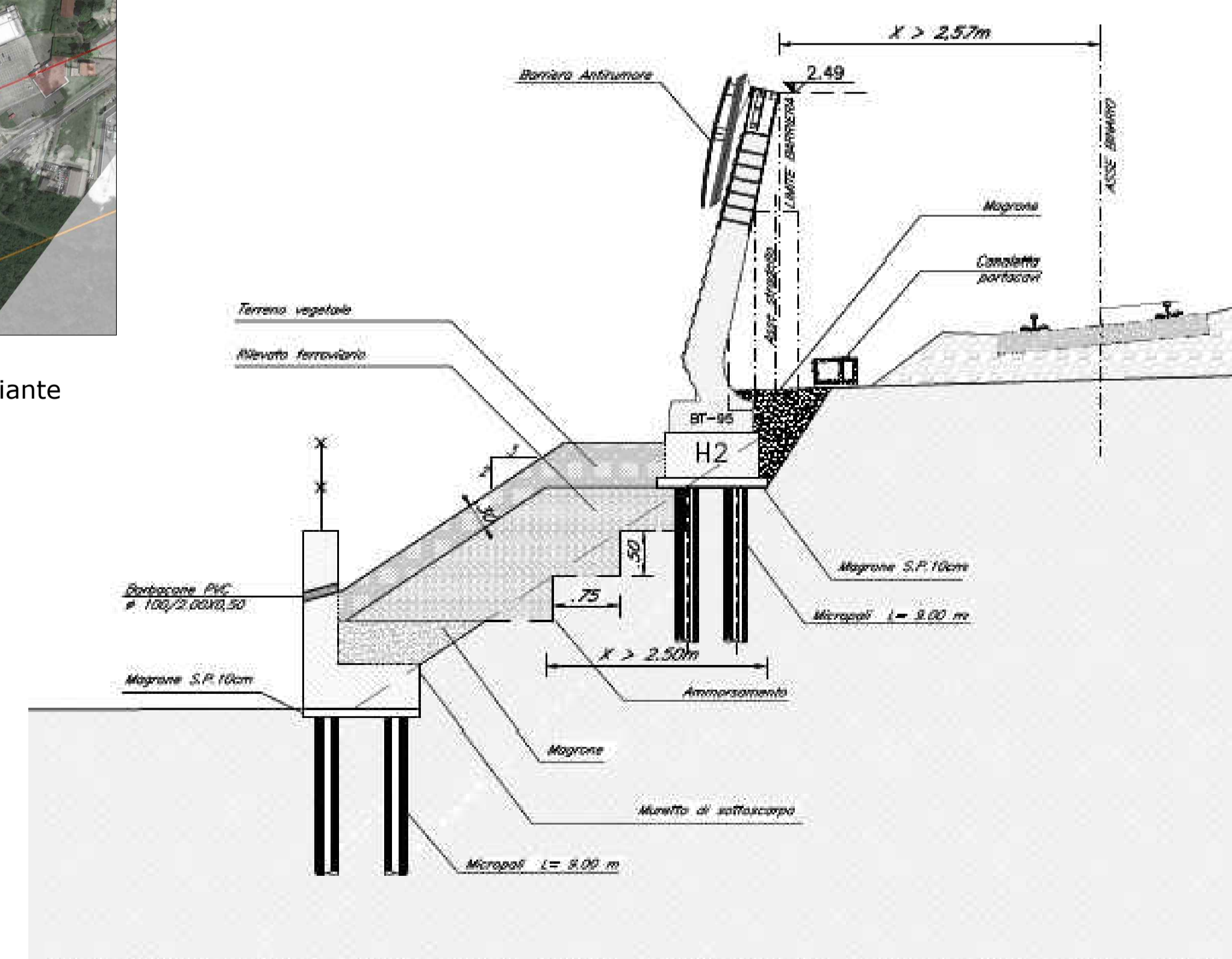
proponente  
 Somma Lombardo Real Estate s.r.l.

soggetti attuatori  
 Somma Lombardo Real Estate s.r.l. - LIDL Italiana s.r.l.

progettista  
 arch. GUIDO PIETRO COLOMBO  
 via milano 15, somma lombardo, varese  
 ufficio (mobile): 342/6412668  
 E-mail: info@guidocolombo.eu  
 E-mail pec: guido.colombo@archivari.it

collaborazione  
 ERICA GREGUOLDO  
 G.B. & PARTNERS S.R.L.  
 PROGETTI E SERVIZI ARCHITETTICI  
 via ... ..  
 ... ..  
 ... ..  
 ... ..

progetto  
 PIANO ATTUATIVO N. 07/2019 IN VARIANTE AL PGT IN VIA ALBANIA  
 Ambito di trasformazione AC3\_Pernesso di costruire D2\_Fabbricato esistente D1  
 Jametti A. & C.: mappali 4007 (fabbricato),4008,4009,1169,1168,1167,4264,2583 e 18673  
 Aikode: mappale 18672  
 Brennero: mappali 4005,763,2296,2431 e 1166  
 Sezione censuaria ME - foglio 906

titolo del disegno  
 INQUADRAMENTO  
 Piano di contenimento ed abbattimento del rumore - tratto ferroviario  
 GALLARATE-DOMODOSSOLA - Decreto Legislativo 194/2005

data	scala disegno	tavola di	disciplina	numero	file
FEBBRAIO 2021	1:5000/1:2000/1:50	04 45	L	04_V2	P.A. VIA ALBANIA