

Sezione 01

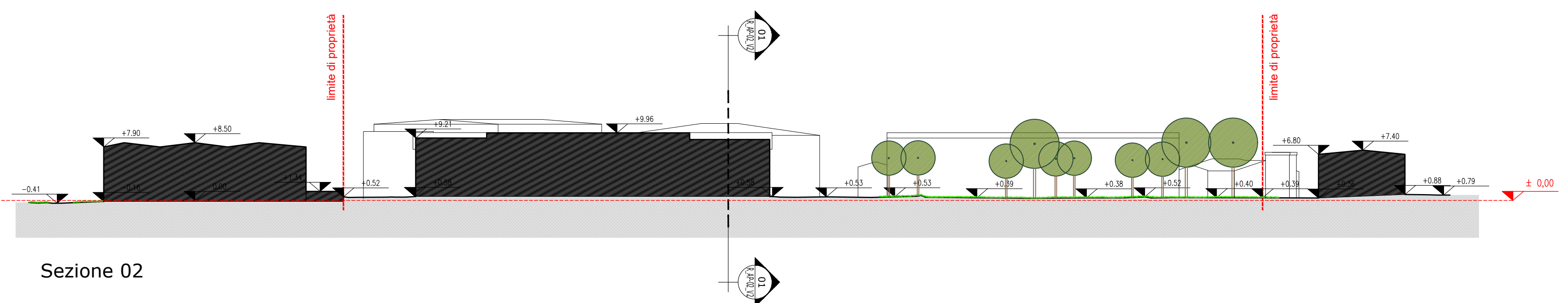

Sezione 02

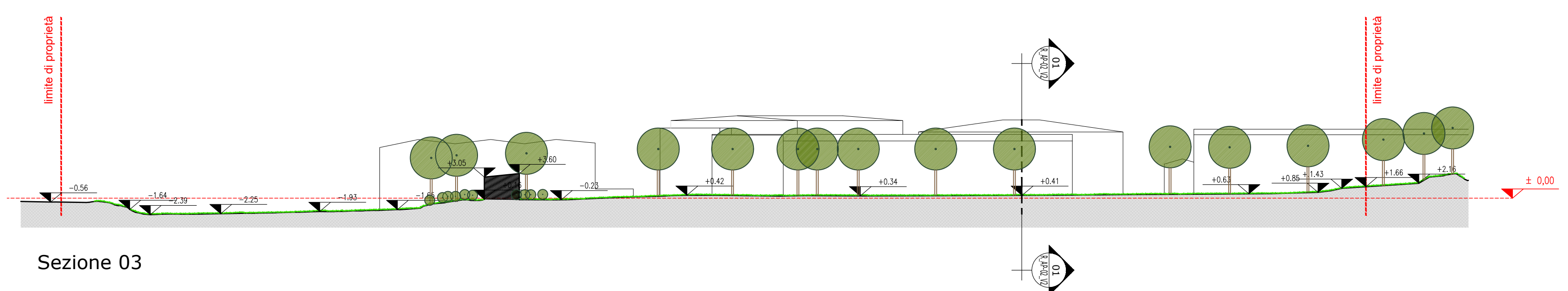

Sezione 03

**Legenda**

- ↕ ± 0.00 quota altimetrica
- ↕ numero della sezione tavola dove è disegnata

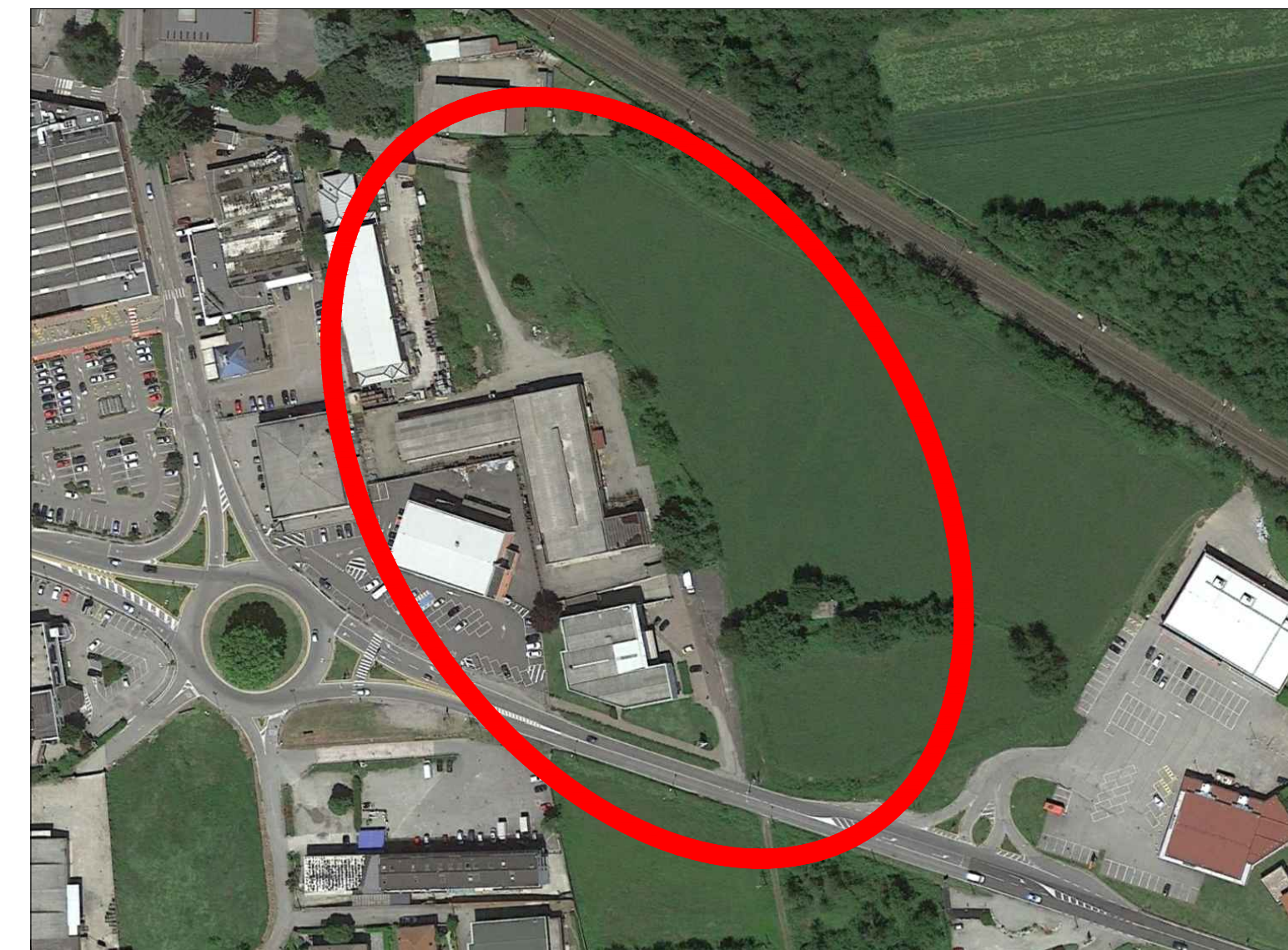

K-Plan



numero revisione	data revisione	titolo revisione
2	Novembre 2020	Aggiornamento a seguito di Parere Motivato VAS prot. 0034888/GB - del 23/11/2020
1	Dicembre 2019	Aggiornamento a seguito di Autorizzazione Paesaggistica n° 54/2019

proprietari		
<b>Jametti A. &amp; C. s.r.l.</b> Via Albania, 60 21019 - Somma Lombardo	<b>AIKODE s.r.l.</b> Via Mascheroni, 5 20123 - Milano	<b>BRENNERO s.r.l.</b> Via Turati, 28 20121 - Milano

proponente  
**Somma Lombardo Real Estate s.r.l.**

soggetti attuatori  
**Somma Lombardo Real Estate s.r.l. - LIDL Italiana s.r.l.**

progettista <b>arch. GUIDO PIETRO COLOMBO</b> via milano 15, somma lombardo, varese ufficio (mobile): 342/6412668 E-mail: info@guidocolombo.eu E-mail pec: guido.colombo@archiworldpec.it	collaborazione <b>ERICA GREGUOLDO</b>  <b>G.B. &amp; PARTNERS S.r.l.</b> PROGETTI E SERVIZI IMMOBILIARI Società unipersonale Via Milano 15, Somma Lombardo (VA) Tel. 0332 6412668 Fax 0332 6412668 E-mail: erica.greguoldo@gbpartners.it erica.greguoldo@gbpartners.it www.gbpartners.it PIAZZA L. A. MURATORI, 1 - 20123 MILANO - C.A. 01/000011
--	---

progetto  
**PIANO ATTUATIVO N. 07/2019 IN VARIANTE AL PGT IN VIA ALBANIA**  
Ambito di trasformazione AC3\_Permissio di costruire D2\_Fabbricato esistente D1  
Jametti A. & C.: mappali 4007 (fabbricato),4008,4009,1169,1168,1167,4264,2583 e 18673  
Aikode: mappale 18672  
Brennero: mappali 4005,763,2296,2431 e 1166  
Sezione censuaria ME - foglio 906

titolo del disegno  
**RILIEVO**  
Sezioni e profili dello stato di fatto

data	scala disegno	tavola di	disciplina	numero	file
FEBBRAIO 2021	1:500	08 45	R	03_V2	P.A. VIA ALBANIA