

**COPERTURA  
SCALA 1:20**

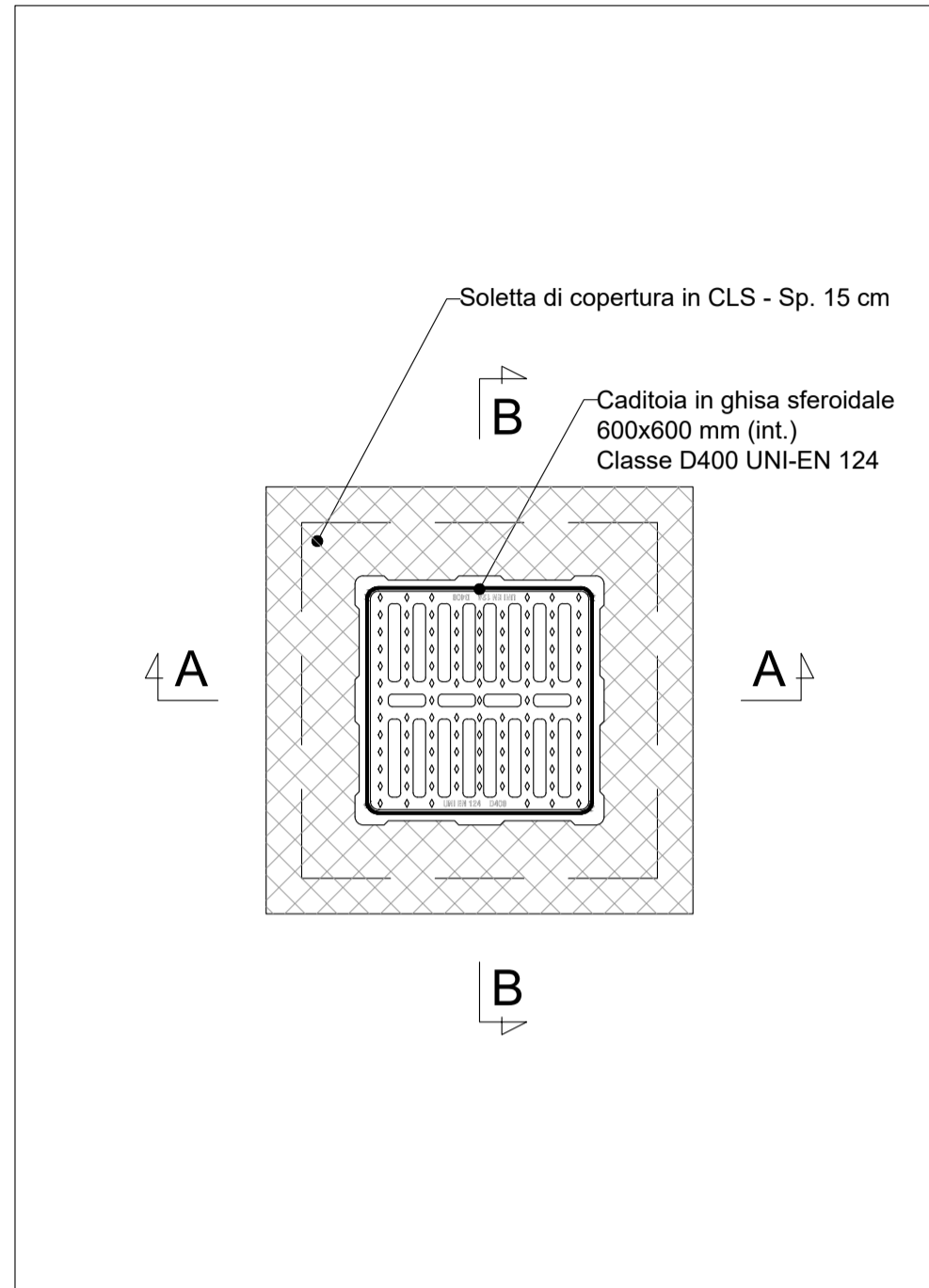

**SEZIONE A-A  
SCALA 1:20**

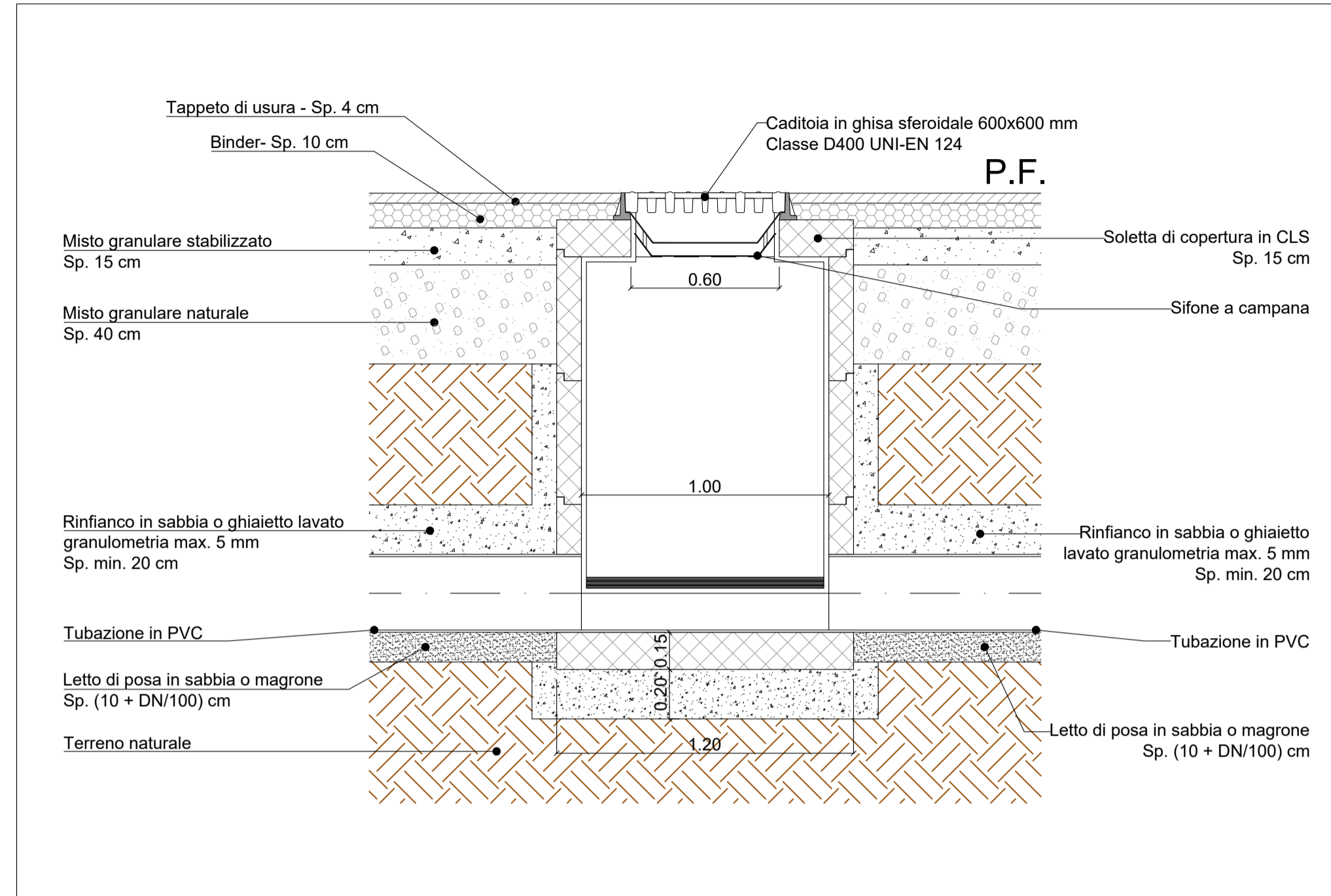

**PIANTA  
SCALA 1:20**

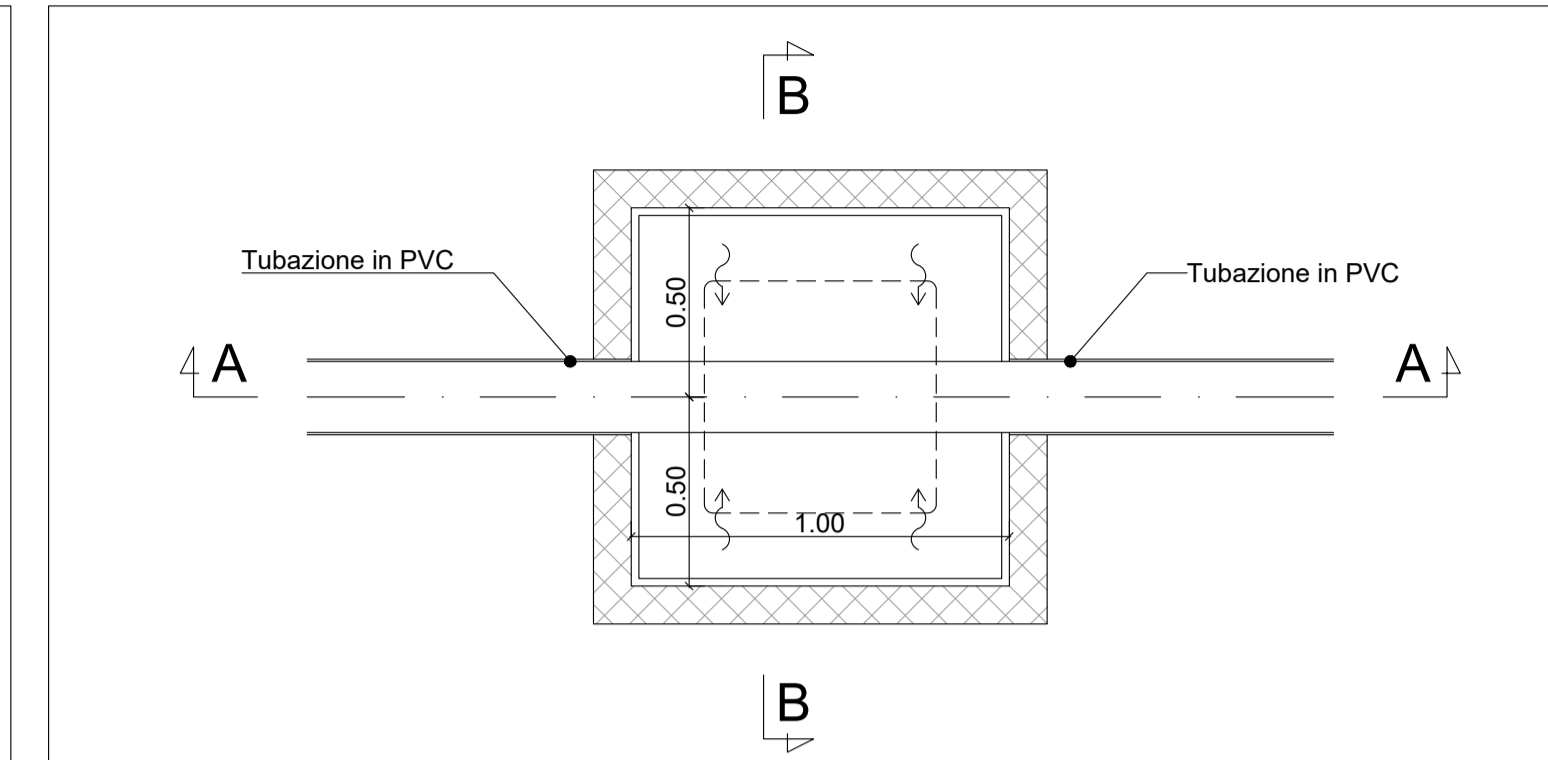

**SEZIONE SCAVO TIPOLOGICA  
SCALA 1:20**

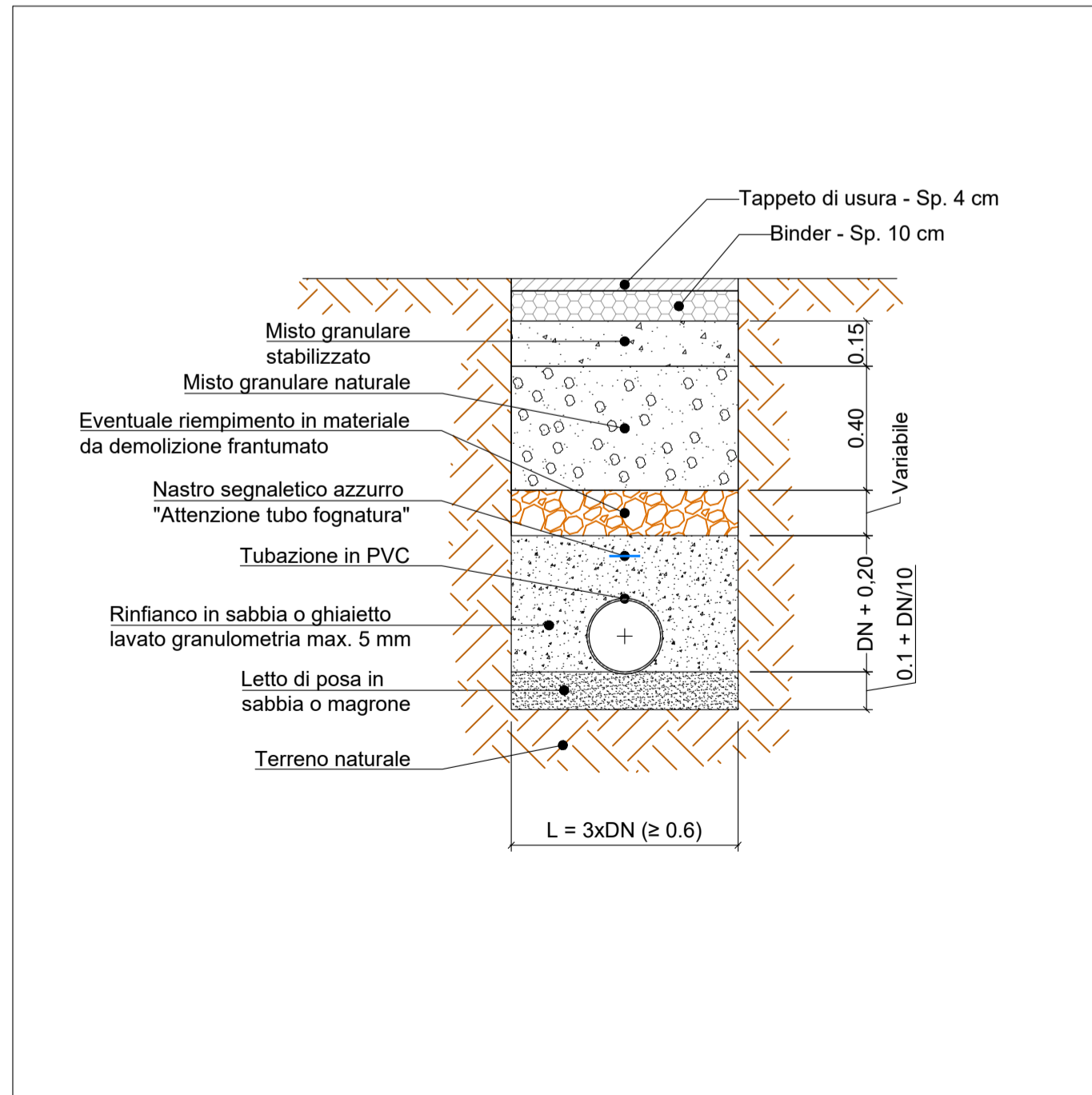

**SEZIONE B-B  
SCALA 1:20**

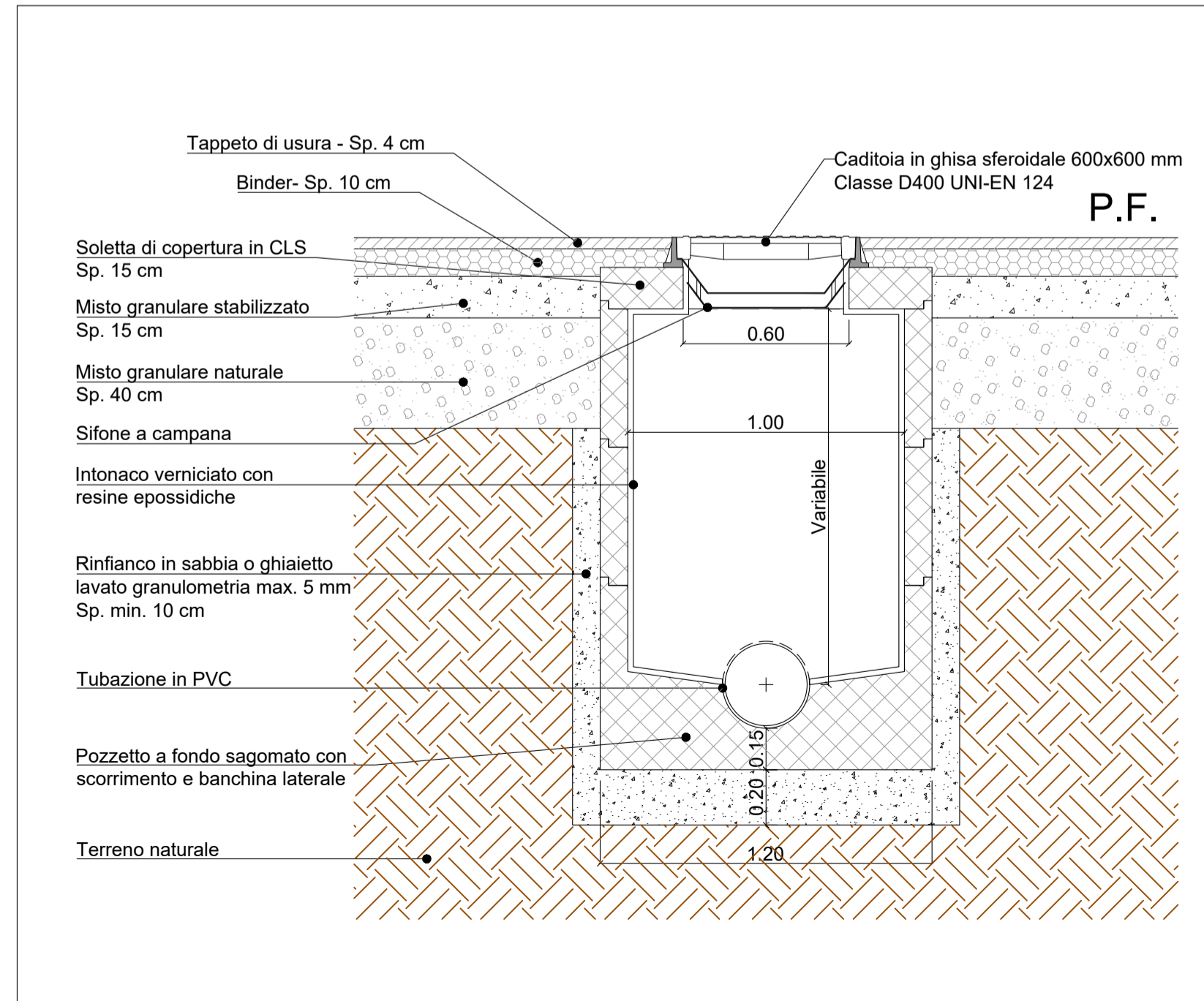

numero revisione	data revisione	titolo revisione
2	Novembre 2020	Aggiornamento a seguito di Parere Motivato VAS prot. 0034888/GB - del 23/11/2020
1	Dicembre 2019	Aggiornamento a seguito di Autorizzazione Paesaggistica n° 54/2019

proprietari		
Jametti A. & C. s.r.l. Via Albania, 60 21019 - Somma Lombardo	AIKODE s.r.l. Via Mascheroni, 5 20123 - Milano	BRENNERO s.r.l. Via Turati, 28 20121 - Milano

proponente	Somma Lombardo Real Estate s.r.l.
------------	-----------------------------------

soggetti attuatori	Somma Lombardo Real Estate s.r.l. - LIDL Italiana s.r.l.
--------------------	--

progettista **arch. GUIDO PIETRO COLOMBO**  
via milano 15, somma lombardo, varese  
ufficio (mobile): 342/6412668  
E-mail: info@guidocolombo.eu  
E-mail pec: guido.colombo@archiworldpec.it

collaborazione **ERICA GREGUOLDO**

progetto  
**PIANO ATTUATIVO N. 07/2019 IN VARIANTE AL PGT IN VIA ALBANIA**  
Ambito di trasformazione AC3\_Permesso di costruire D2\_Fabbricato esistente D1  
Jametti A. & C.: mappali 4007 (fabbricato), 4008, 4009, 1169, 1168, 1167, 4264, 2583 e 18673  
Aikode: mappale 18672  
Brennero: mappali 4005, 763, 2296, 2431 e 1166  
Sezione censuaria ME - foglio 906

titolo del disegno  
**INVARIANZA IDRAULICA - PIATTAFORMA STRADALE**  
Particolari costruttivi tipo pozzetti caditoie

data	scala disegno	tavola di	disciplina	numero	file
FEBBRAIO 2021	1:20	06 06	I.ID.	02.4	P.A. VIA ALBANIA