

SEZIONE TRASVERSALE A-A  
STATO DI FATTO  
scala 1:50

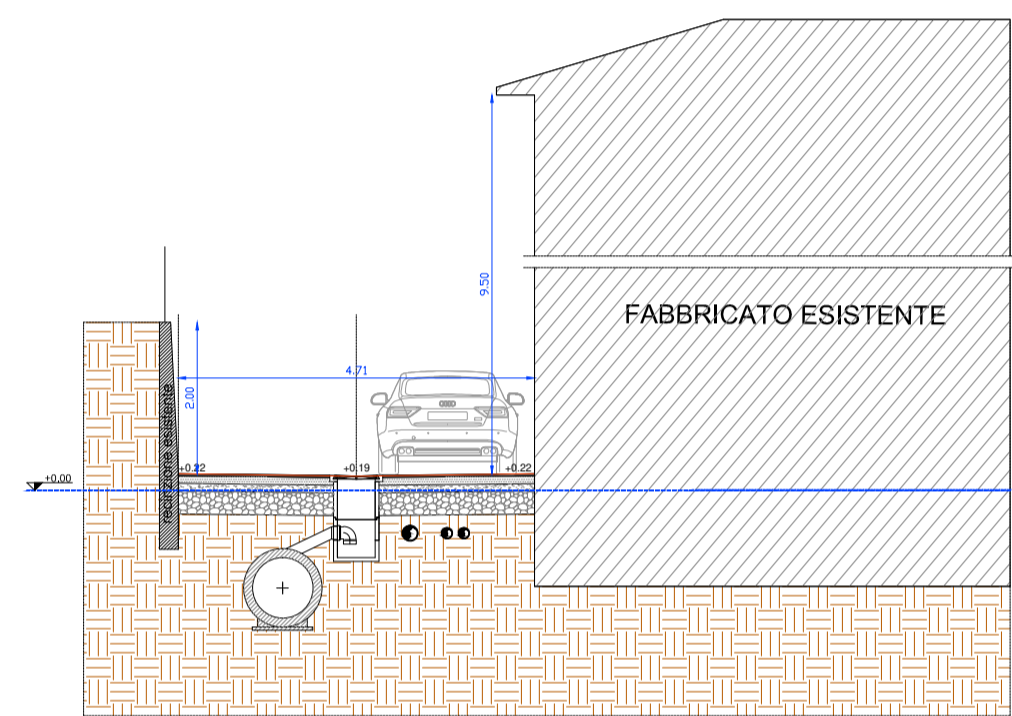

SEZIONE TRASVERSALE A-A  
STATO DI PROGETTO  
scala 1:50

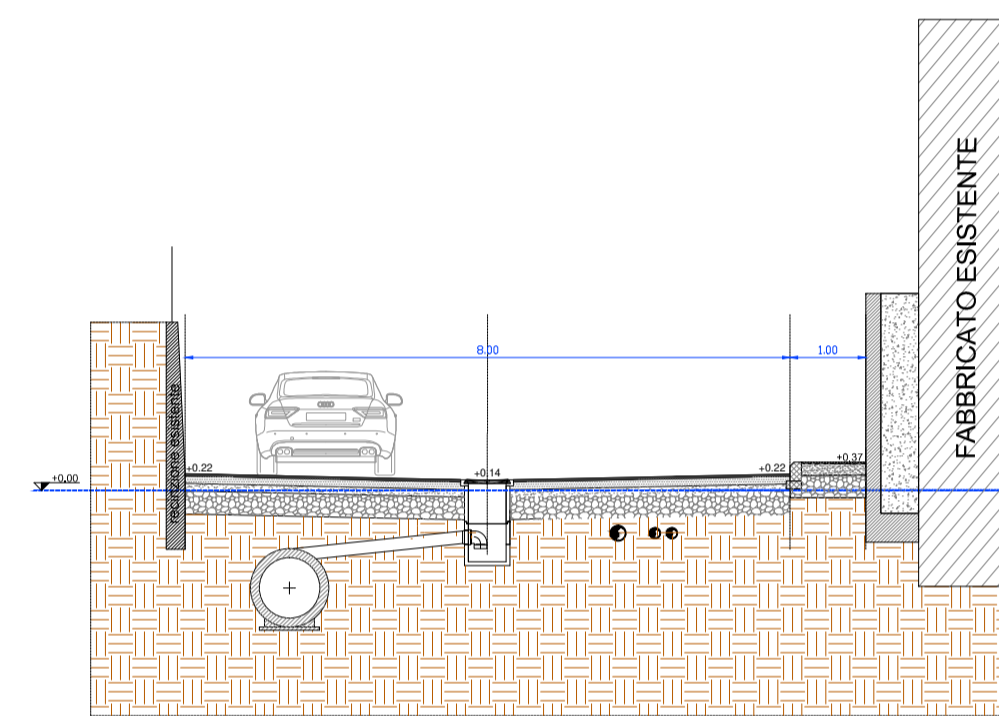

SEZIONE TRASVERSALE A-A  
RAFFRONTO  
scala 1:50

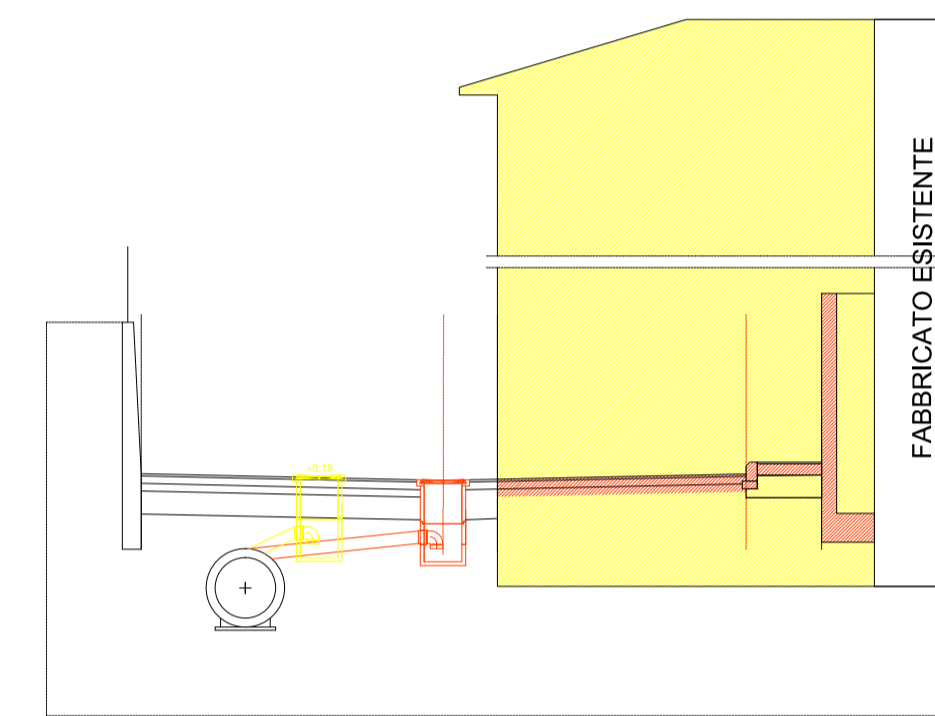

SEZIONE TRASVERSALE B-B  
STATO DI FATTO  
scala 1:50

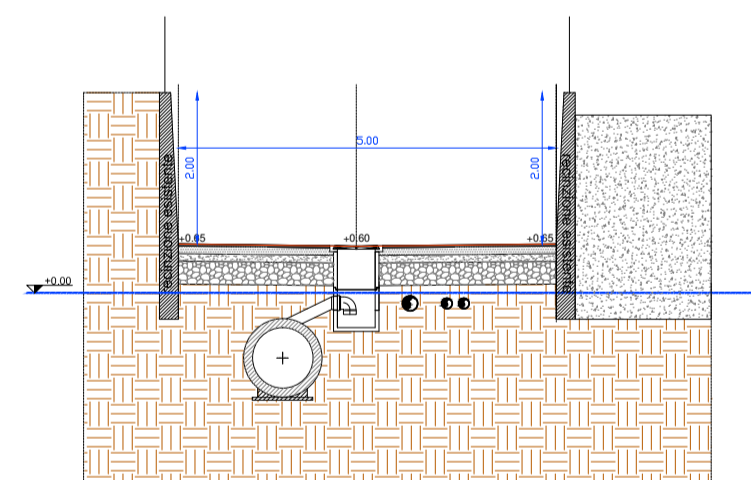

SEZIONE TRASVERSALE B-B  
STATO DI PROGETTO  
scala 1:50

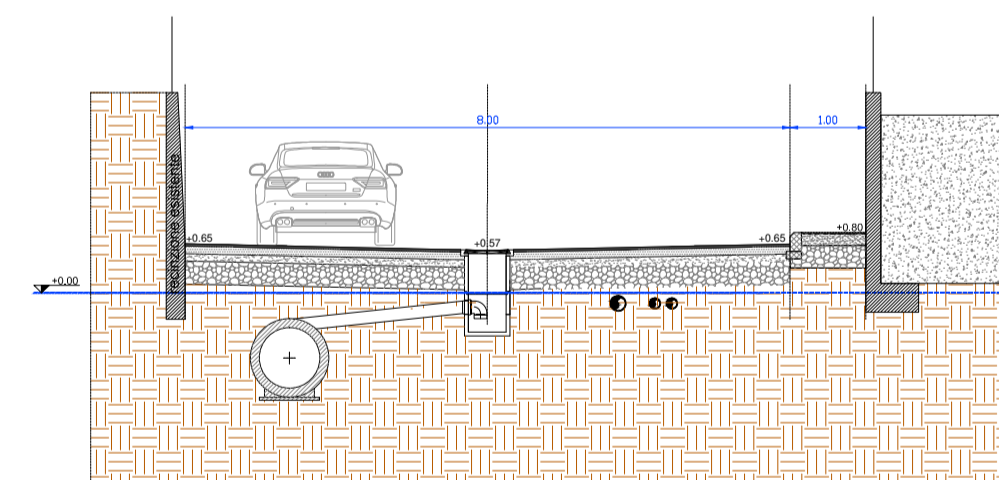

SEZIONE TRASVERSALE B-B  
RAFFRONTO  
scala 1:50

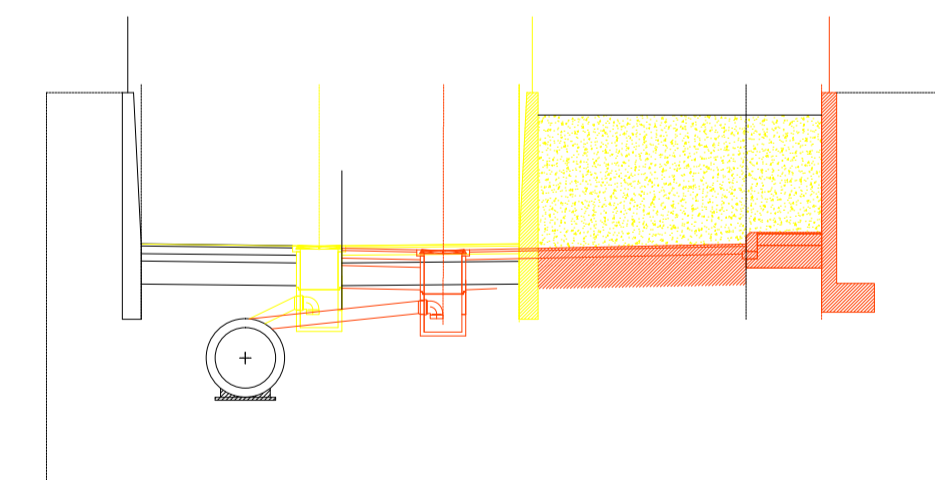

SEZIONE TRASVERSALE C-C  
STATO DI FATTO  
scala 1:50

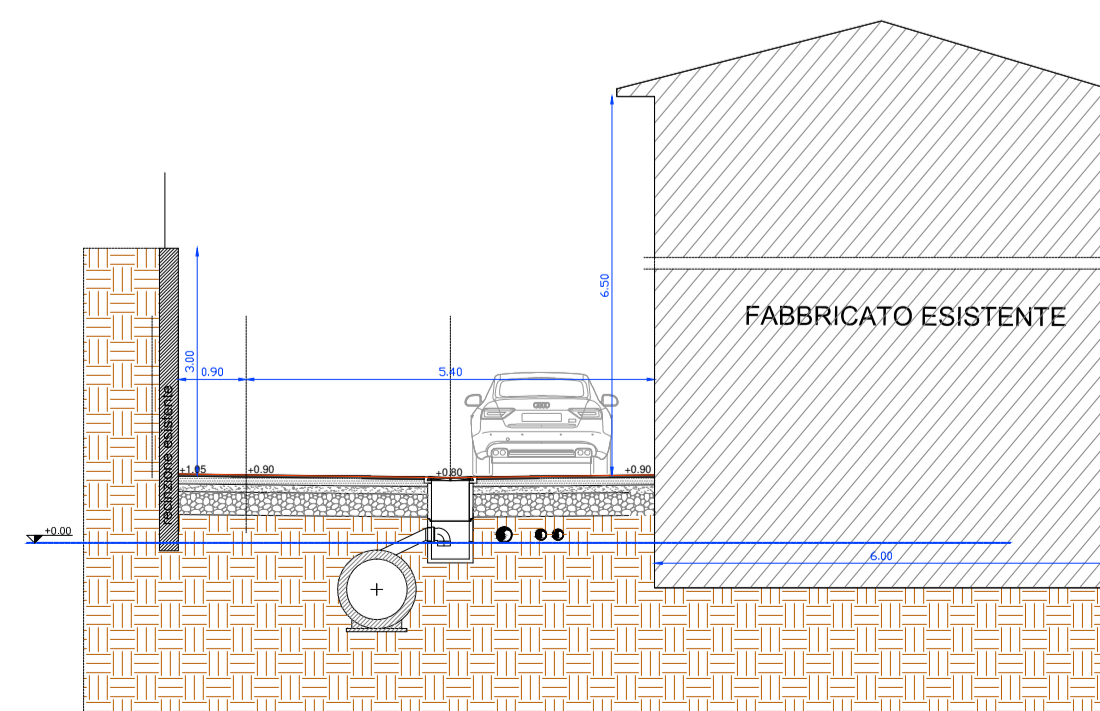

SEZIONE TRASVERSALE C-C  
STATO DI FATTO  
scala 1:50

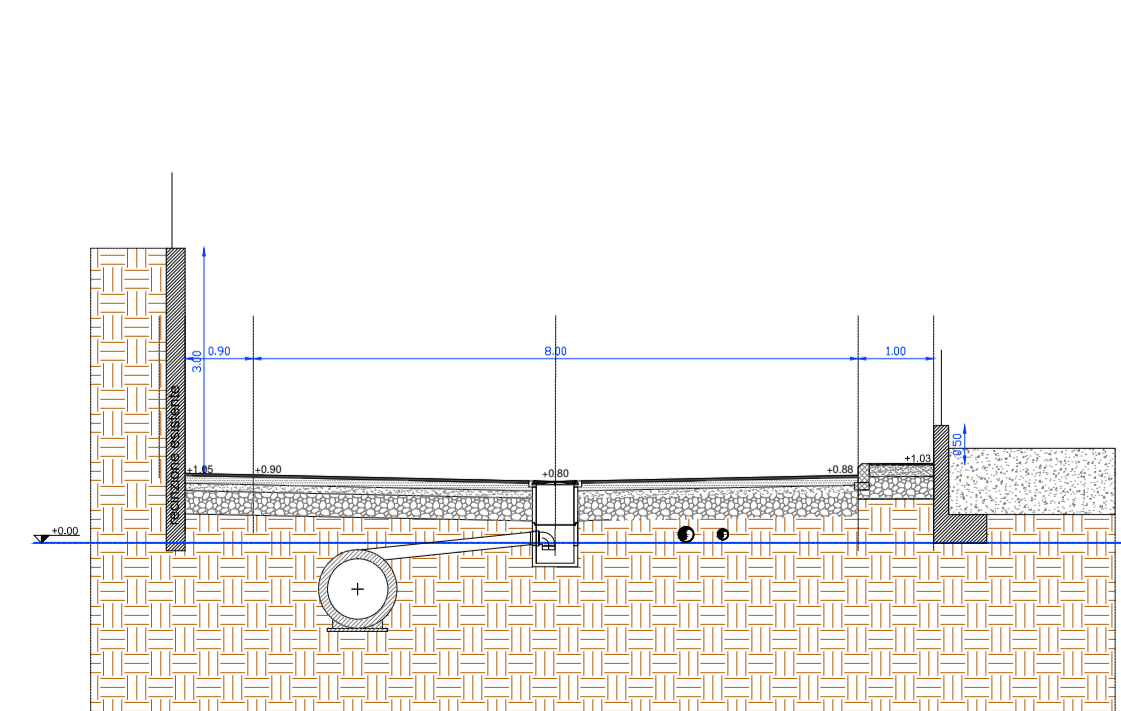

SEZIONE TRASVERSALE C-C  
STATO DI FATTO  
scala 1:50

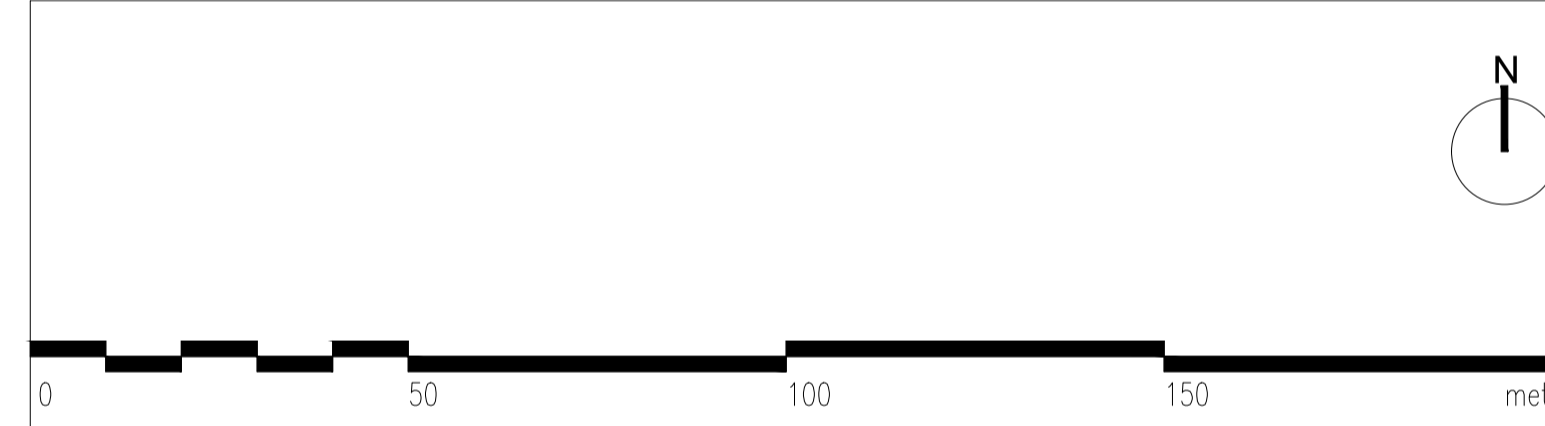
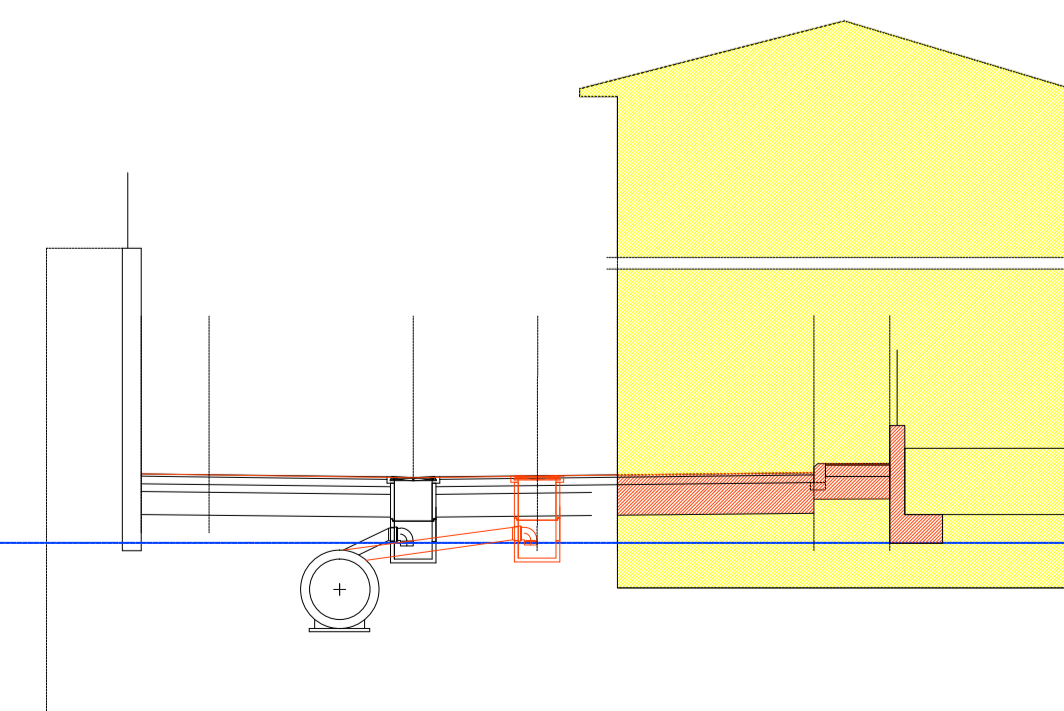

numero revisione	data revisione	titolo revisione

proprietari	Jametti A. & C. s.r.l. Via Albania, 60 21019 - Somma Lombardo	AIKODE s.r.l. Via Mascheroni, 5 20123 - Milano	BRENNERO s.r.l. Via Turati, 28 20121 - Milano
-------------	---	--	---

proponente  
**Somma Lombardo Real Estate s.r.l.**

soggetti attuatori  
**Somma Lombardo Real Estate s.r.l.**

progettista	arch. GUIDO PIETRO COLOMBO via milano 15, somma lombardo, vorese ufficio (mobile): 342/6412668 E-mail: info@guidocolombo.eu E-mail pec: guido.colombo@archiworldpec.it	collaborazione	ERICA GREGUOLDO
-------------	--	----------------	-----------------



progetto  
**PIANO ATTUATIVO N. 07/2019 IN VARIANTE AL PGT IN VIA ALBANIA**  
Ambito di trasformazione AC3\_Permesso di costruire D2\_Fabbricato esistente D1  
Jametti A. & C.: mappali 4007 (fabbricato),4008,4009,1169,1168,1167,4264,2583 e 18673  
Aikode: mappale 18672  
Brennero: mappali 4005,763,2296,2431 e 1166  
Sezione censuaria ME - foglio 906

titolo del disegno  
**OPERE EXTRA BONUS - AMPLIAMENTO SEDE STRADALE DI VIA GARZONIO**  
SEZIONI

data	scala disegno	tavola di	disciplina	numero	file
MARZO 2021	1:100	06 09	U	01	P.A. VIA ALBANIA