

**AREA TECNICA
SETTORE PIANIFICAZIONE
E ATTIVITA' PRTODUTTIVE
SERVIZIO URBANISTICA**

COMUNE DI SOMMA LOMBARDO (VA)

Oggetto: PIANO ATTUATIVO n. 2/2022 presentato in data 08/11/2022 prot. n. 39946 e successiva integrazione del 23/12/2022

Il sottoscritto Ing. Saporiti Pierluigi con studio a Bolladello di Cairate in via Cavour n. 34, in qualità di progettista del Piano Attuativo presentato in data 08/11/022 – prot. n. 39946 intestata alla Società IMMOBILIARE AGIGRA srl con sede nel Comune di Somma Lombardo (VA) in via dei Cipressi n.17 - codice fiscale 03524700154, a seguito comunicazione prot. n. 0043886/MB/sf pervenuta dal Comune di Somma Lombardo in data 07/12/2022 e alla successiva integrazione del 23/12/2022 e a seguito dell'incontro con l'Amministrazione Comunale comunica di avere individuato la superficie in perequazione come da allegati.

Si tratta di un'area di 860 mq catastali (mappale n. 15155) e individuata in colore rosso sull'ortofoto, estratto PGT ed estratto mappa allegati alla presente.

Si chiede pertanto la verifica di corrispondenza di detta area alle norme sulla perequazione sia in termini qualitativi che quantitativi al fine di procedere all'acquisto.

In attesa di ricevere vs. riscontro in tempi brevi al fine di non ritardare l'accordo con il venditore con il rischio di non riuscire a concludere l'acquisto.

Si allegano:

- OROTOFOTO
- ESTRATTO PGT
- ESTRATTO MAPPA

Cairate, 26.01.2023

Il progettista

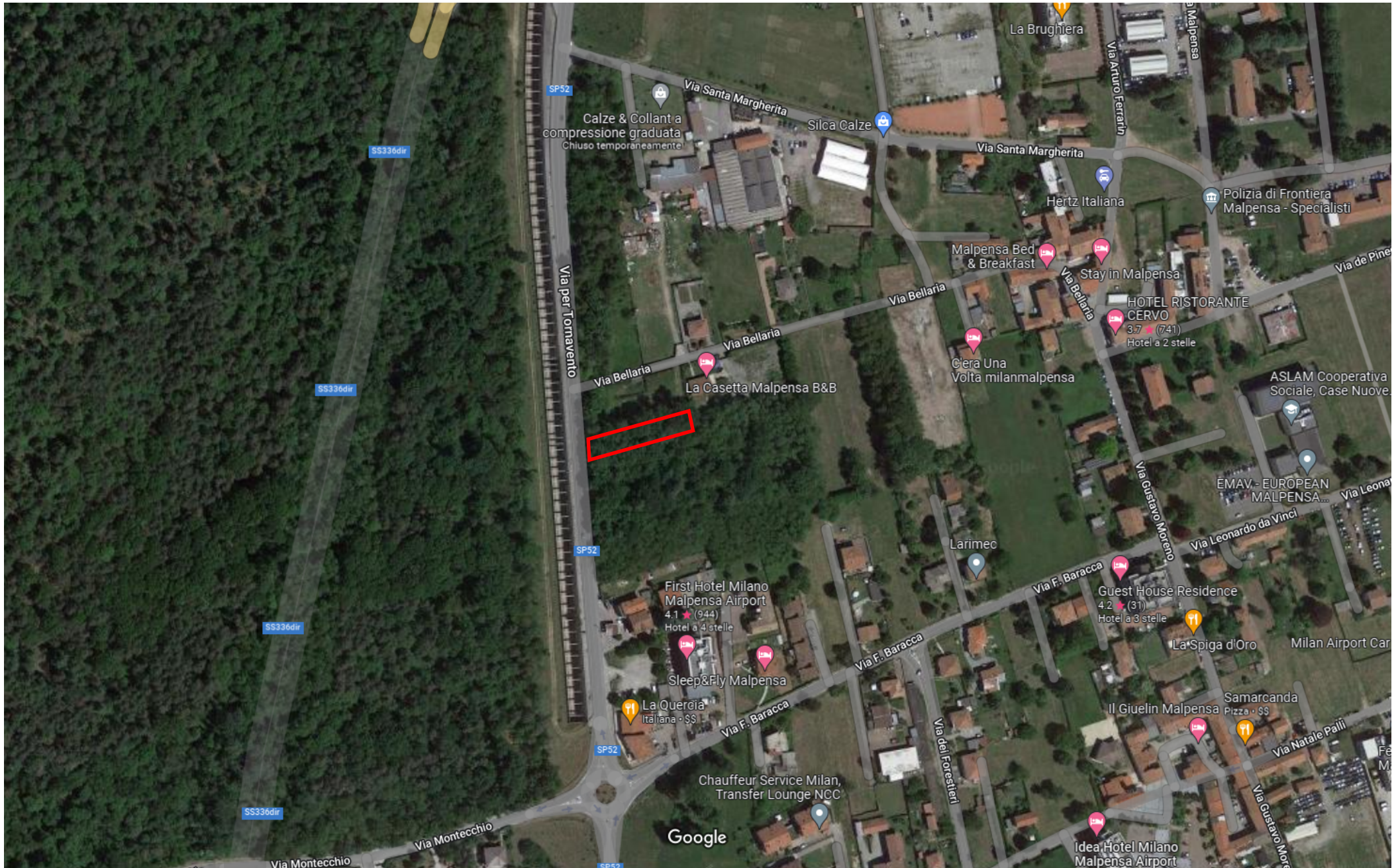





N=5053900

E=1476800

23-Gen-2023 13:9:48
 Scala originale: 1:2000
 Dimensione cornice: 534.000 x 378.000 met
 Protocollo pratica T184905/2023
 Comune: (VA) SOMMA LOMBARDO/A
 Foglio: 931

1 Particella: 15155