

n. 1 Vetrofania su vetrina bussola d'ingresso 350cm x 300cm
Colori: Rosso scritta "MD" e verde, bianco e rosso logo bandiera italia
Bandiera stilizzata Italia: verde, bianco e rosso

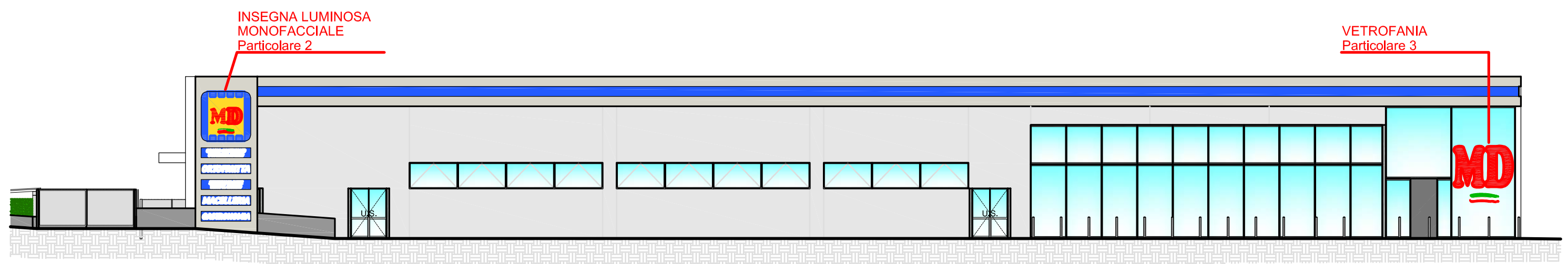

PROSPETTO NORD
Scala 1:200

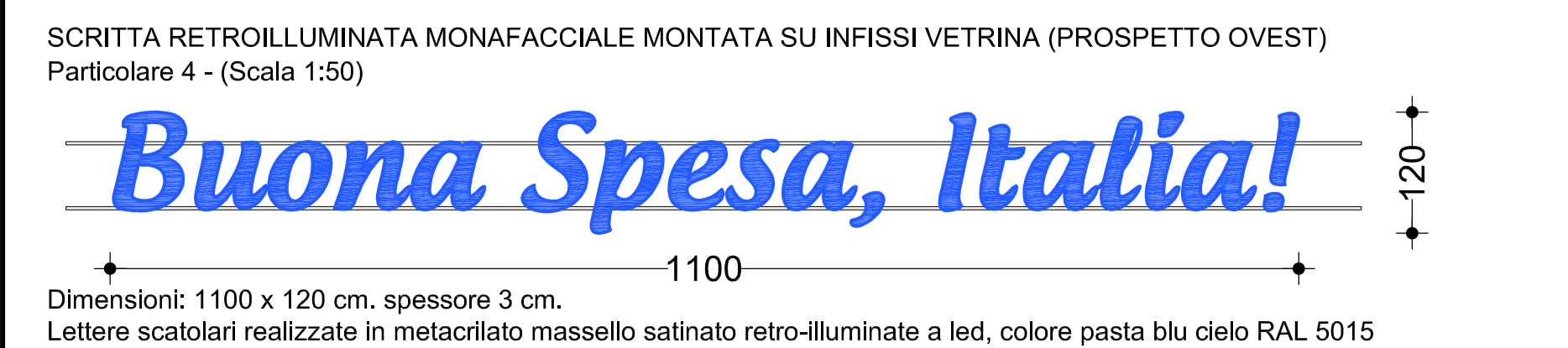
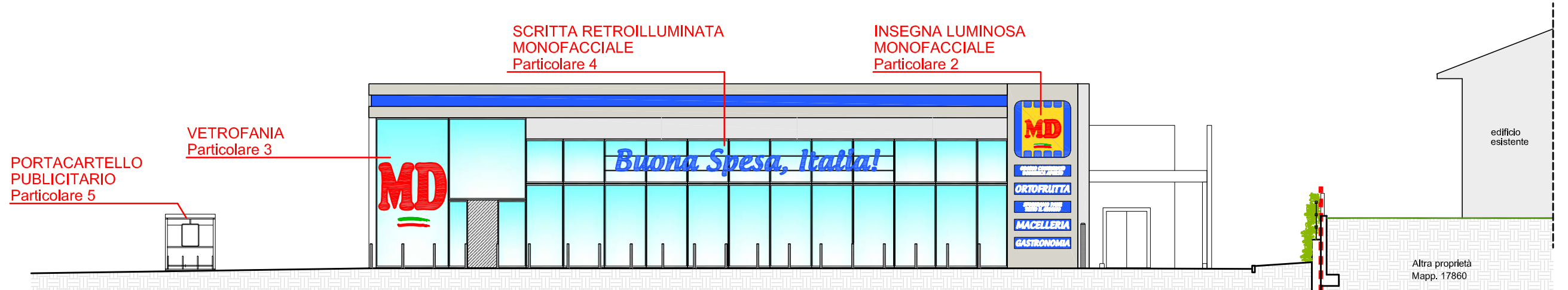

PROSPETTO OVEST
Scala 1:200

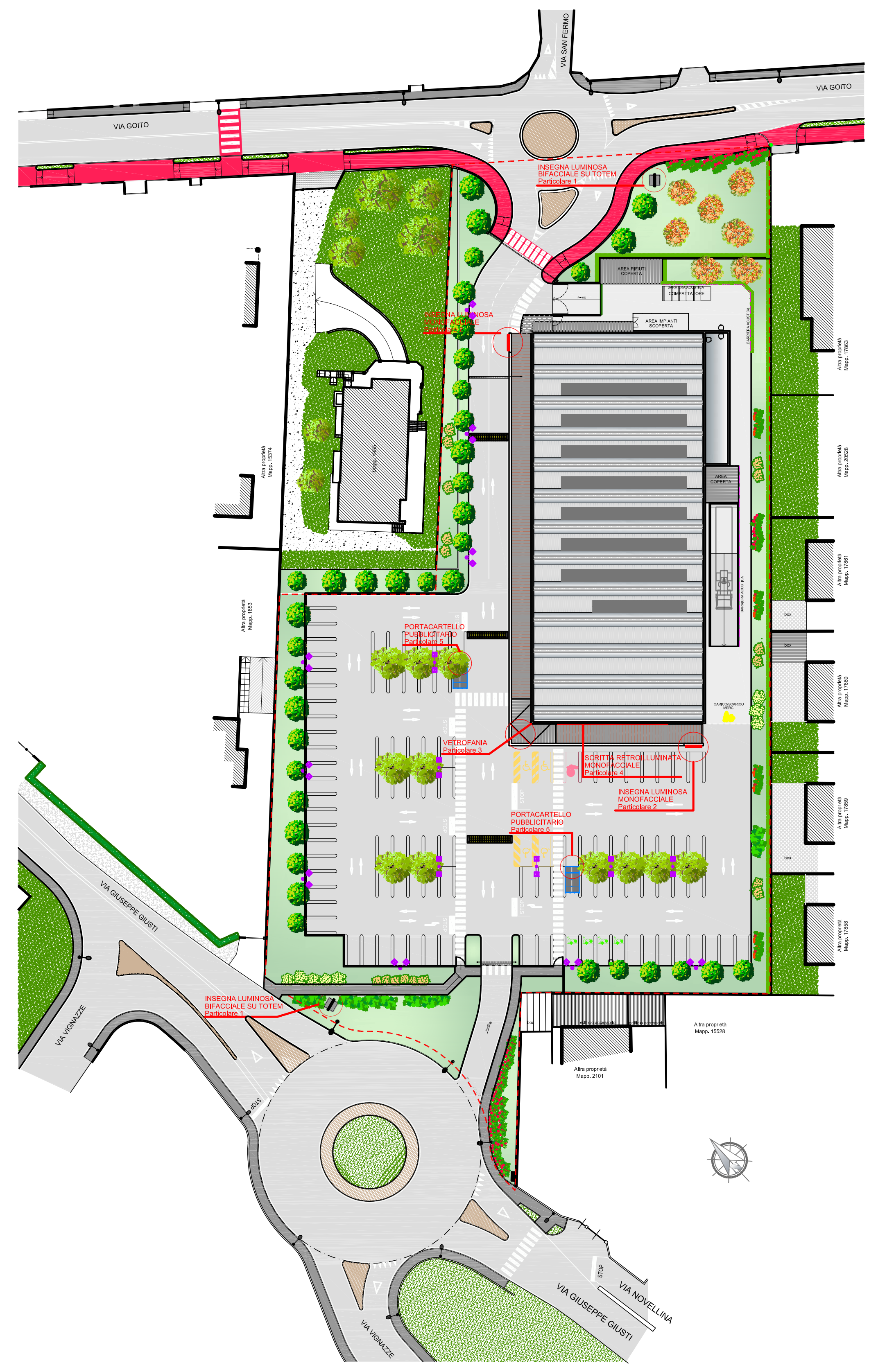

LEGENDA

	PERIMETRO PIANO ATTUATIVO AREA H via Giusti - via Goito
	Edifici esistenti - altra proprietà
	Superficie a verde drenante - altra proprietà
	Superfici pavimentate - altra proprietà
	Spartitraffico pavimentato con porfido
	Superficie pavimentata con asfalto
	Superficie pavimentata con cemento
	Superficie a verde drenante in progetto
	Marciapiede pavimentato con asfalto
	Strada comunale asfaltata
	Pista ciclopeditonale

M:\ARCHITETTURA\Immobiliare agigra - Somma Lombardo via Gussati\MD_Disco\Pratiche edilizia\07_Piano Attuativo_Novembre 2022\14 - Impianti pubblicitari.doc
 Novembre 2022

COMMITTENTE	DIRETTORE LAVORI	CONSTRUTTORE
SP STUDIO TECNICO DI PROGETTAZIONE Ing. SAPORITI PIERLUIGI via Cavour, 34 - Bolladello di Cairate (VA) Tel. 0331 310800 - Fax. 0331 310655 - E-mail: info@studiosaporiti.eu		
TAVOLA N.	OGGETTO:	COMMITTENTE
14	PIANO ATTUATIVO AREA H via Giusti - via Goito SOMMA LOMBARDO (VA) REALIZZAZIONE EDIFICIO A DESTINAZIONE COMMERCIALE	IMMOBILIARE AGIGRA s.r.l. via Dei Cipressi, n. 17 21019, Somma Lombardo (VA)
Novembre 2022	Aggiornamenti: Oggetto:	Rif. Comm.
		284
SCALA	DISEGNO	PROGETTISTA
1:500 1:200	IMPIANTI PUBBLICITARI	