

PROSPETTO SUD

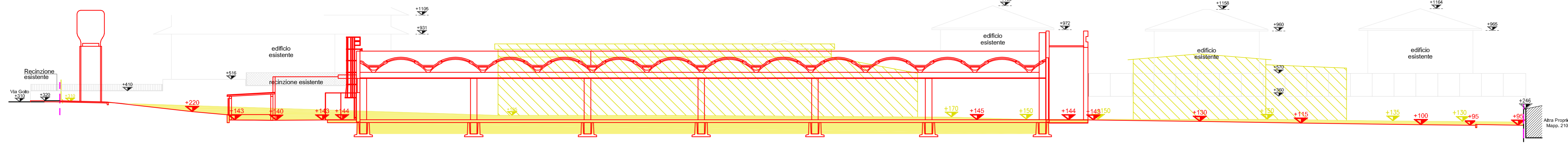

SEZIONE B-B

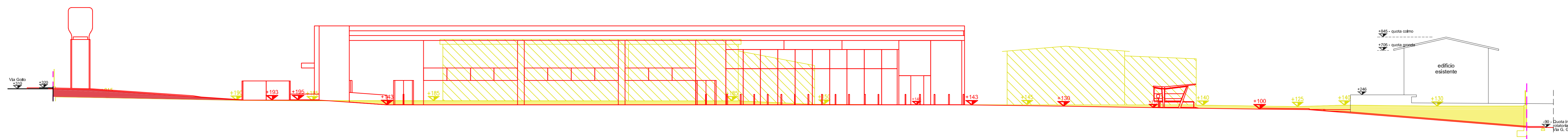

PROSPETTO NORD

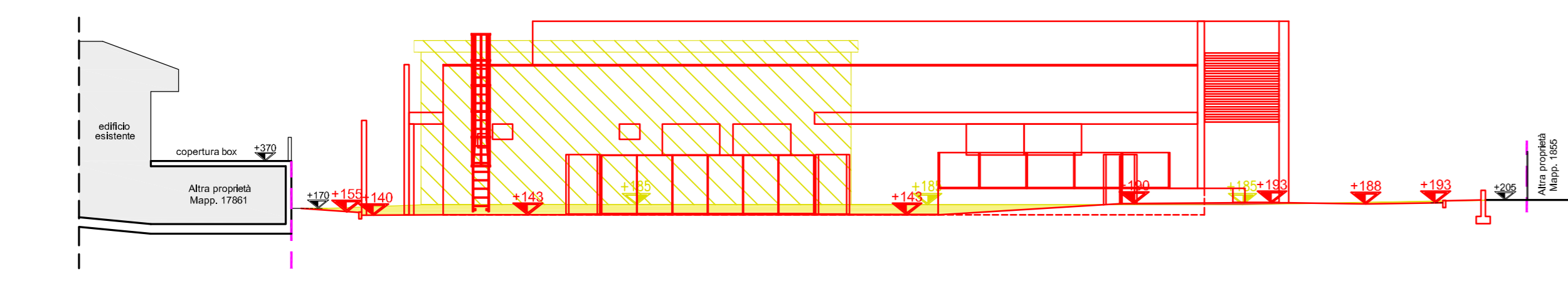

PROSPETTO EST

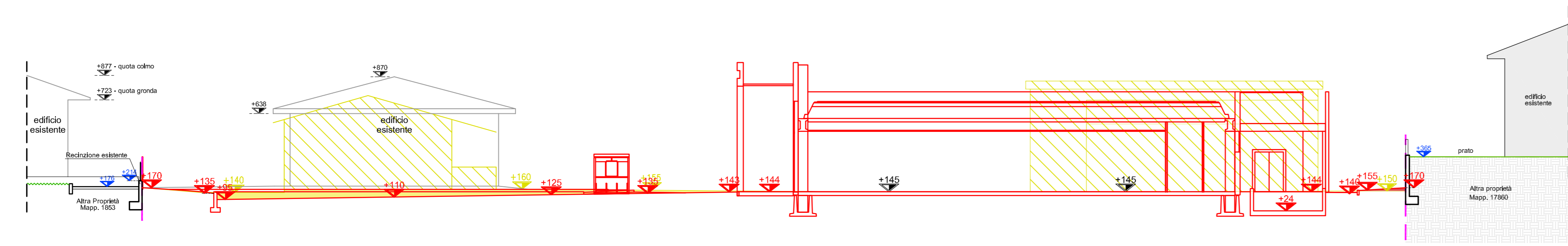

SEZIONE A-A

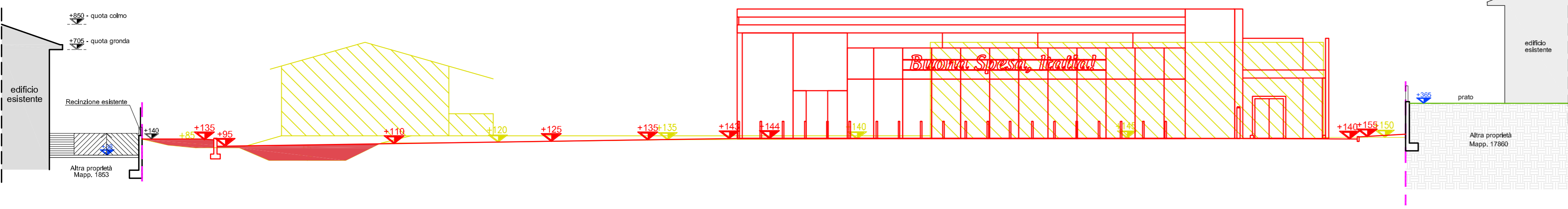

PROSPETTO OVEST

LEGGENDA	
	Perimetro area di intervento
	Invariato
	In progetto
	Da demolire
	Riparti
	Sterri
	Quote altimetriche in variate
	Quote altimetriche in progetto
	Quote altimetriche stato di fatto

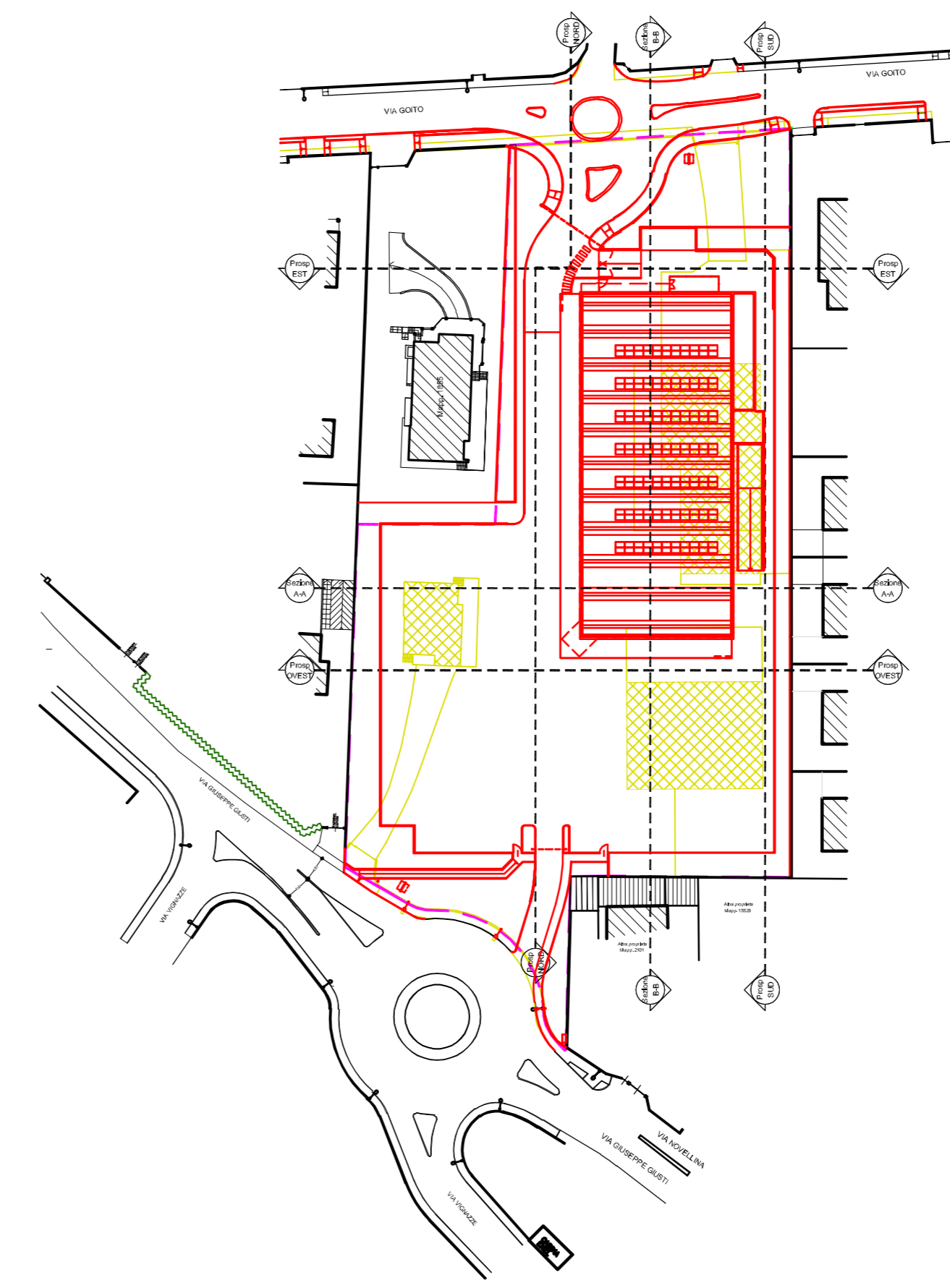

PLANIMETRIA GENERALE  
- Scala 1:1000 -

COMMITTENTE	DIRETTORE LAVORI	COSTRUTTORE
<b>SP</b> STUDIO TECNICO DI PROGETTAZIONE <b>Ing. SAPORITI PIERLUIGI</b> via Cavour, 34 - Bolladello di Cairate (VA) Tel. 0331 310800 - Fax. 0331 310655 - E-mail: info@studiosaporiti.eu		
TAVOLA N. <b>8</b>	OGGETTO: PIANO ATTUATIVO AREA H via Giusti - via Goito SOMMA LOMBARDO (VA) REALIZZAZIONE EDIFICIO A DESTINAZIONE COMMERCIALE	COMMITTENTE IMMOBILIARE AGIGRA s.r.l. via Dei Cipressi, n. 17 21019, Somma Lombardo (VA)
Novembre 2022	Aggiornamenti:	Rif. Comm. <b>284</b>
SCALA 1:200	DISEGNO SEZIONI TERRENO STERRI E RIPORTI	PROGETTISTA

M:\Archivi\Verifiche\aggr-Somma Lombardo - via Giusti\Mapa\Disegni\Protezione edilizia\DTF - Piano Attuativo\_Novembre 2022\Tav. 8 - Sezioni, terreno, sterrati e riparti.dwg