

Comune di Somma Lombardo

Mappali 4732 - 16855

La Proprietà:

Iris Costruzioni srl

Documento firmato digitalmente da
Sciarini Vittoria Maria
Legale Rappresentante

Progettista:

Architetto Alberto Brighenti

Documento firmato digitalmente

Geometra Antoniali Claudia Sonia
Per quanto di competenza

Documento firmato digitalmente

Oggetto:

Piano esecutivo Corso Europa - Variante

Tavola n°9 Variante:

Piante Piano primo e copertura

Data Marzo 2023

Scala 1 : 200

Piano Tetto

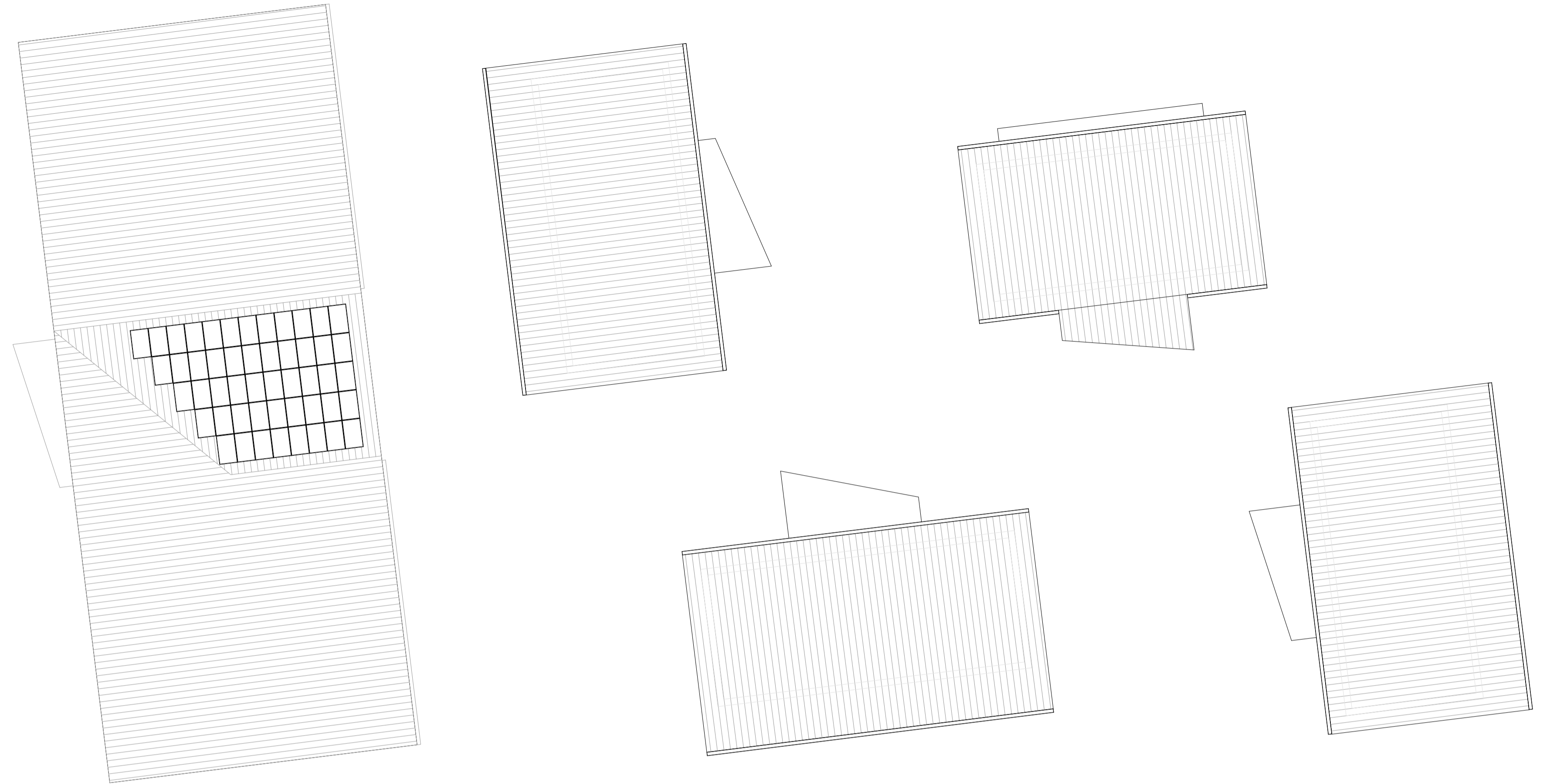

Piano Primo

