

Alberto Cova Manera Architetto

L. COMMITTENTE: IPINO s.r.l.
Via Sampione n°18
21029 VERGIATE (VA)

**PIANO ATTUATIVO PER
COSTRUZIONE DI EDIFICIO
COMMERCIALE**
in Somma Lombardo via Mazzini

Richiesta Autorizzazione Paesaggistica

PIANTA COPERTURA	SCALA	DATA	TAVOLA
	1:200	20/04/2018 19/09/2018 04/10/2018	8b

Il **Committente:** _____

Il **Progettista:** _____

Il **Direttore dei Lavori:** _____

l'impresa **Esecutrice:** _____

21019 Somma Lombardo (Va)- via G. Garibaldi, 24 - tel 0331/254.062 fax 0331/251.433
C.F. CVM LRT 80L06 1815N

Il presente progetto è prodotto dalla professionista ingegneressa Alberta Cova Manera con un valore a norma di legge. In ogni caso, la professionista, in qualità di ingegneressa, non è responsabile delle eventuali conseguenze derivanti dall'adozione del presente disegno.



Autunno di copertura
in tegole tipo poggione
di colore nero

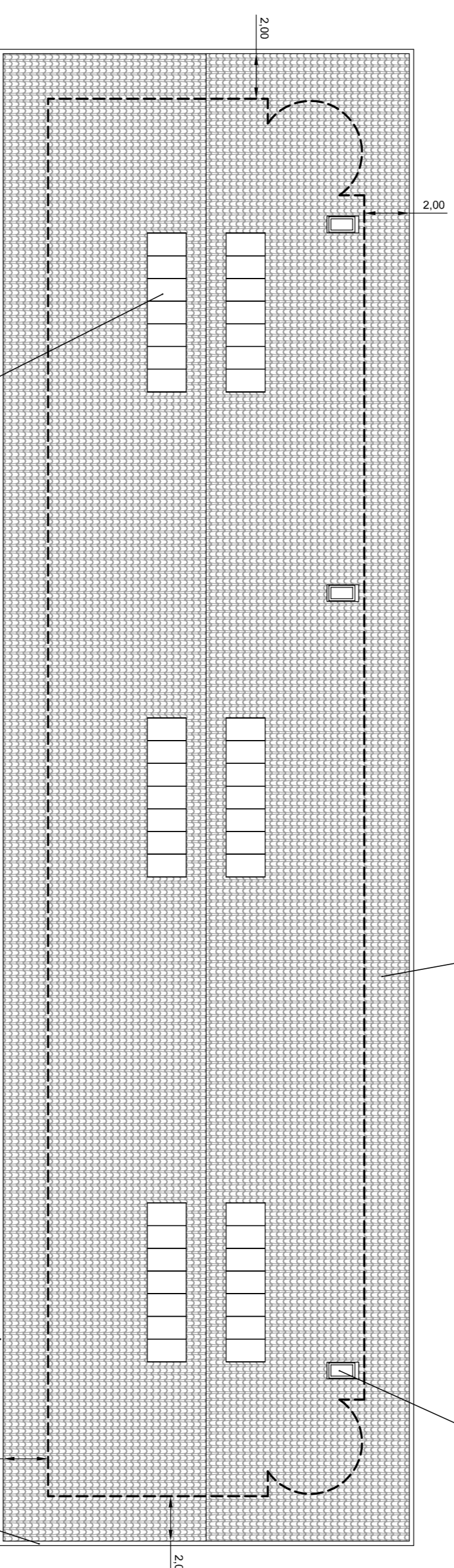

Gruppo di n. 7 pannelli fotovoltaici
dim. 170x100 cm

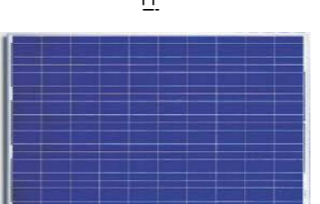

finestra apribile
per accesso copertura
e linea vita 70x90 cm
(sen. apertura)

conole di gronda a bocca
tonda ø20 cm in lamiera
d'acciaio prevvernata
color grigio RAL 7036