

COMUNE DI SAN PIETRO AL TANAGRO
Provincia di Salerno

Data: Marzo 2000
Scala: 1:200
Tavola n° 3.1

PIANO DEL COLORE
ZONA A3
STATO DI FATTO
1° Isolato - Corso Umberto I (1)

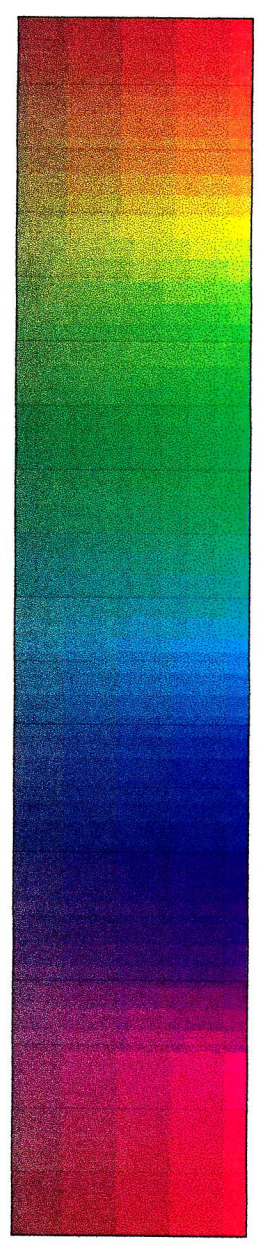

Progettisti incaricati:
Arch. Claudio Di Donato - Ing. Giuseppe Malandrì - Ing. Giampaolo Tiano

