

COMUNE DI SAN PIETRO AL TANAGRO
Provincia di Salerno

Data: Marzo 2000
Scala: 1:200
Tavola n° 3.4

PIANO DEL COLORE
ZONA A3

STATO DI FATTO
4° Isolato - Corso Torre - Via Serrone

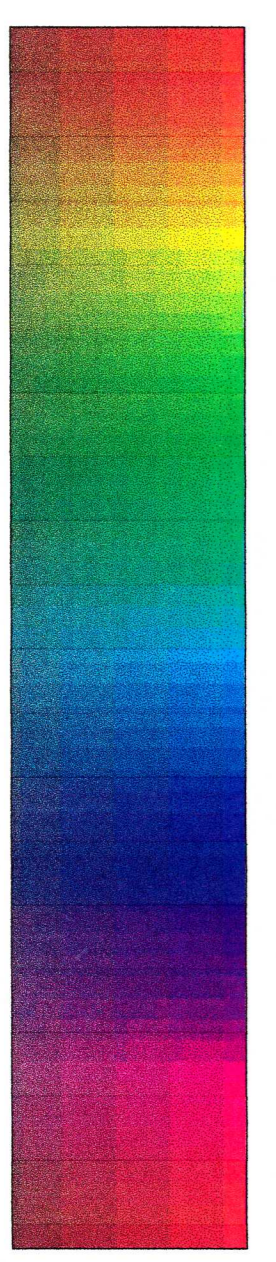

Progettisti incaricati:
Arch. Claudio Di Donato - Ing. Giuseppe Mallardi - Ing. Giampaolo Tirno

