CURRICULUM AZIENDALE

NORMATEMPO ITALIA SRL





ORGANISMO DI ISPEZIONE

SOMMARIO

1 – DATI GENERALI

2 - CERTIFICATI

3 - BREVE DESCRIZIONE SOCIETA'

4 - PERSONALE

5 - ELENCO DEI SERVIZI DI VERIFICA



ORGANISMO DI ISPEZIONE

1. DATI GENERALI

Ragione sociale

Normatempo Italia S.r.l.

Legale Rappresentante

Arch. Andrej Bachioni

Sede Legale

Corso Trapani 25 -10139 Torino

Telefono

011.0891051

Fax

011.0703950

Email

info@normatempoitalia.it

Pec

normatempoitalia@cert.dag.it

P.IVA

10902450013

2. CERTIFICATI



CERTIFICATO DI ACCREDITAMENTO
Accreditation Certificate

ACCREDITAMENTO N. / ACCREDITATION N. **027E REV. 15**

EMESSO DA / ISSUED BY **DIPARTIMENTO CERTIFICAZIONE E ISPEZIONE**

SI DICHIARA CHE / WE DECLARE THAT **NORMATEMPO Italia S.r.l.**

Sede / Principale / Headquarters:
• Corso Trapani, 26 - 10138 - Torino (TO) - Italia

È CONFORME AI REQUISITI DELLA NORMA / UNI CEI EN ISO/IEC 17020 Ed. 2012

MEETS THE REQUIREMENTS OF THE STANDARD / ISO/IEC 17020 Ed. 2012

QUALE ORGANISMO DI ISPEZIONE DI TIPO A / AS BODY FOR THE **Ispezione di Tipo A**
(così come dettagliato nell'Allegato al presente Certificato)
Inspection of Type A
(as stated in the Enclosure to this Certificate)

Data di 1ª emissione / 1st issue date
26-10-2004

Data di modifica / Modification date
30-01-2018

Data di Scadenza / Expiry date
25-10-2020

Dott. Emanuele Riva
1.º Direttore di Dipartimento
The Department Director

Dott. Filippo Pinielli
1.º Direttore Generale
The General Director

Ing. Giuseppe Rossi
1.º Presidente
The President

Il presente Certificato non è da considerarsi valido se non accompagnato dal relativo Allegato e può essere sospeso o revocato in qualsiasi momento sul caso di insoddisfazione accertata da parte di ACCREDITIA. La validità dell'accertamento può essere verificata sul sito WEB www.accredia.it o richiedendo direttamente al Dipartimento di certificazione.
This Certificate is not valid without the relative Enclosure and can be suspended or withdrawn at any time in the event of non fulfilment as ascertained by ACCREDITIA. Confirmation of the validity of accreditation can be verified on the website www.accredia.it or by contacting the relevant Department.

Pag. 1 di 1

ACCREDITIA

Sede operativa: Via Tonale, 26 | 20125 Milano - Italy | Tel. +39 02 2100961 | Fax +39 02 21009637
Sede legale: Via Guglielmo Seliceto, 7/9 | 00161 Roma - Italy | Tel. +39 06 8140991 | Fax +39 06 8811199
info@accredia.it | www.accredia.it | Partita IVA - Codice fiscale: 056636001



Allegato al Certificato di accreditamento n° 027E Rev. 15
Enclosure to the accreditation Certificate n° 027E Rev. 15

rilasciato a / issued to: **NORMATEMPO Italia S.r.l.**

Ispezione di tipo A nei seguenti settori:

Costruzioni edili e delle opere di ingegneria civile in generale e relative opere impiantistiche, opere di presidio e di difesa ambientale e di ingegneria naturalistica.

- Per la tipologia ispettiva:
- Ispezioni sulla progettazione delle opere (ivi comprese, quando richiesta, quella effettuata al fine delle verifiche di cui all'art. 112 del Dett. Legge n° 183 del 12.01.06, G.U. del 02.05.08 o ai sensi di altre legislazioni applicabili e successive modifiche);
 - Ispezioni sulla esecuzione delle opere (a fronte della Norme UNI 10721:2012 "Servizi di controllo tecnico per le nuove costruzioni", delle leggi applicabili e dei capitolati della committenza).

RT33 - Protocollo ITACA, nei settori:

- Edilizia residenziale;
- Edilizia non residenziale;
- per la tipologia ispettiva:
- Verifica della progettazione.

Inspection of type A in the following sectors:

Building constructions, civil engineering works in general and related plants, works of protection, of environmental defence and naturalistic engineering.

- Regarding the inspection type:
- Inspection on design of buildings (including, when requested, those intended to the evaluation, according to the art. 112 of the legislative decree n° 183 dated 06.04.12, G.U. dated 06.05.08 or in compliance with other applicable regulations and following modifications);
 - Inspection on the construction process (according to the standard UNI 10721:2012 "Technical services for new constructions" or pursuant to the applicable law or customer specification).

RT33 - ITACA Protocol, in the sectors:

- Residential building;
- Non-residential building;
- Regarding the inspection type:
- Inspection of design of building;

L'accreditamento per i settori elencati nel presente Allegato è valido fino a tutto il 25-10-2020
The accreditation for the sectors listed in this Enclosure is valid until 25-10-2020

(Dott. Emanuele Riva)
Il Direttore di Dipartimento
The Department Director

(Dott. Filippo Toffetti)
Il Direttore Generale
The General Director

Milano, 30-01-2019

(Ing. Giuseppe Rossi)
Il Presidente
The President

ACCREDITIA

Sede operativa: Via Tonale, 26 - 20125 Milano - Italy | Tel. +39 02 21009611 | Fax +39 02 21009637
Sede legale: Via Guglielmo Salicruti, 7/9 | 00161 Roma - Italy | Tel. +39 06 84409911 | Fax +39 06 8841199
info@accredia.it | www.accredia.it | Partita IVA - Codice Fiscale 00566360001



ORGANISMO DI ISPEZIONE

3. BREVE DESCRIZIONE SOCIETA'

Normatempo Italia S.r.l. è un Organismo di Ispezione di terza parte indipendente (Tipo A), accreditato da ACCREDIA (Ente di accreditamento organismi di certificazioni e di ispezione) ai sensi della norma europea UNI CEI EN ISO/IEC 17020 per le ispezioni tecniche, economiche e finanziarie nei seguenti settori: costruzioni edili, opere di ingegneria civile in generale ed impiantistica connessa in particolare per le ispezioni sulla esecuzione delle opere.

Normatempo Italia opera negli appalti pubblici altresì mediante servizi di Assistenza al RUP nella gestione delle funzioni e dei compiti di cui all'art. 31 del D.lgs. 50/2016 e di cui alle Linee Guida ANAC nr. 3 e, quale core business, mediante svolgimento di servizi di Verifica Progetto ai fini della Validazione (DLGS 50/2016) per le opere sia pubbliche.

4. PERSONALE

Normatempo Italia rispetta il RT-07 Accredia e s.m.i. con riferimento alle modalità di selezione e coinvolgimento del personale da incaricare per i servizi espletati.

Tutto il personale coinvolto è selezionato tra circa 60 tecnici e legali/amministrativi e suddiviso in categorie di intervento, al fine di inserire le migliori professionalità specialistiche per ciascun caso concreto, previa verifica delle eventuali incompatibilità legate ai soggetti attuatori dell'intervento specifico, nel rispetto dei principi che informano l'attività della P.A. e, nel caso della verifica progetto, della loro esplicitazione a mezzo art. 26 comma 7 D.lgs.50/2016.

5. ELENCO DEI SERVIZI DI VERIFICA

Elenco servizi di Verifica del progetto e Supporto tecnico-legale al Rup espletati da Normatempo Italia S.r.l.

Il sottoscritto Andrej Bachioni (CF BCHNRJ71S06L219C) in qualità di legale rappresentante della NORMATEMPO ITALIA SRL P.IVA 10902450013 dichiara quanto segue ai sensi degli art.46 e 47 del DPR 445/2000:

5.1 REFERENZE IN AMBITO IDRAULICO

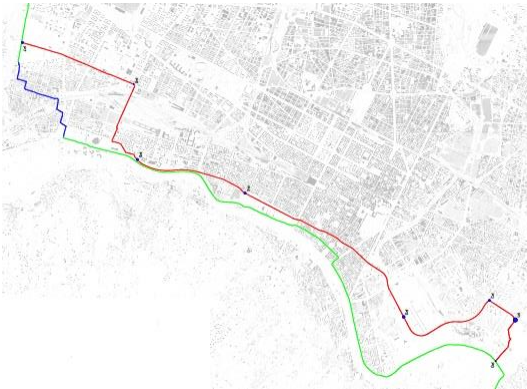

SMAT

Realizzazione del collettore mediano zona sud ovest di Torino

- **SERVIZIO SVOLTO DA NORMATEMPO ITALIA:** Verifica del Progetto fattibilità tecnico economica
- **IMPORTO LAVORI: € 120.000.700,00**
- **ANNO: 2018**
- **CATEGORIA PREVALENTE: D.05**

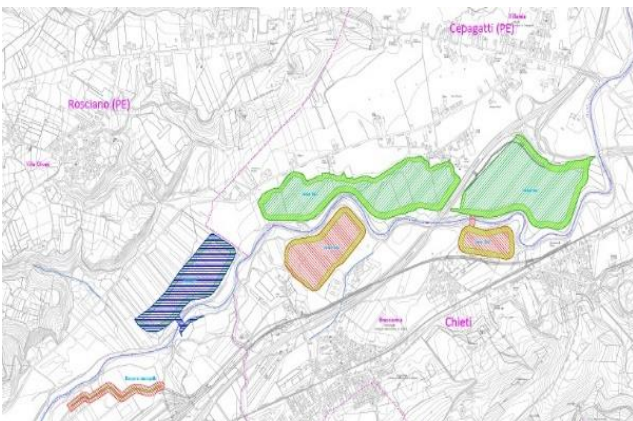

REGIONE ABRUZZO

“Intervento di riduzione del rischio idraulico nel bacino idrografico del Fiume Aterno - Pescara - opere di laminazione delle piene del fiume Pescara”

- **SERVIZIO SVOLTO DA NORMATEMPO ITALIA:** Verifica del Progetto esecutivo
- **IMPORTO LAVORI: € 38.864.426,79**
- **ANNO: 2017**
- **CATEGORIA PREVALENTE: D.03**



RUZZO RETI S.P.A. TERAMO

“Potenziamento acquedotto del Ruzzo dal Gran Sasso lato Teramo”

- **SERVIZIO SVOLTO DA NORMATEMPO ITALIA:** Verifica del Progetto definitivo ed esecutivo
- **IMPORTO LAVORI: 36.311.625,24 €**
- **ANNO: 2015**
- **CATEGORIA PREVALENTE: D.04**

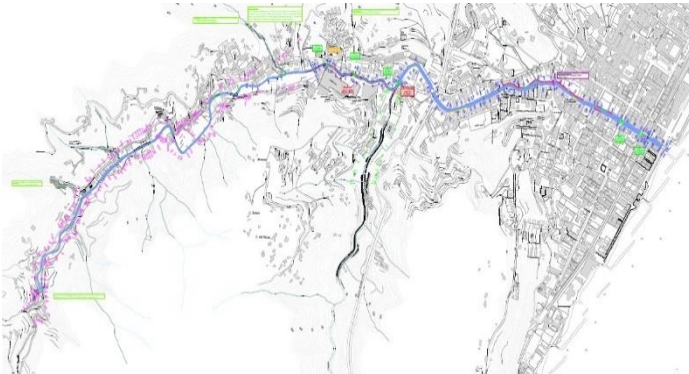

CITTA' DI CHIAVARI

“Progetto di fattibilità tecnico economica dei lavori di sistemazione idraulica del torrente Rupinaro e del rio Campodonico nei tratti di fondo valle con mitigazione del rischio idrogeologico

- **SERVIZIO SVOLTO DA NORMATEMPO ITALIA:** Verifica del Progetto di Fattibilità
- **IMPORTO LAVORI:** 20.300.000,00 €
- **ANNO:** 2017
- **CATEGORIA PREVALENTE:** D.02

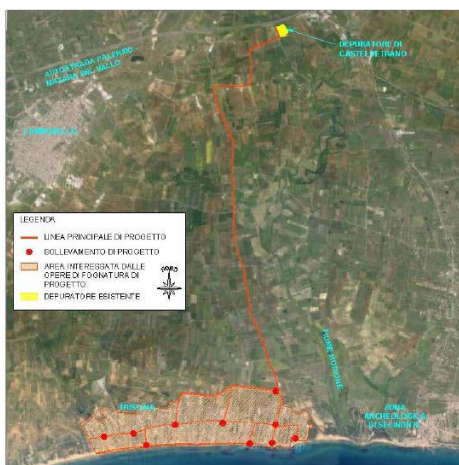

COMUNE DI CASTELVETRANO

“Realizzazione della rete fognaria di Triscina e collettamento all'impianto di depurazione di via Errante Vecchia”

- **SERVIZIO SVOLTO DA NORMATEMPO ITALIA:** Verifica del Progetto definitivo ed esecutivo
- **IMPORTO LAVORI:** 17.857.960,52 €
- **ANNO:** 2015
- **CATEGORIA PREVALENTE:** D.04



CONSORZIO DI BONIFICA 9 CATANIA

“Intervento di ripristino ed adeguamento funzionale della condotta principale ubicata tra C.da Sigona nel Comune di Lentini e C.da Grotta S. Giorgio nel Comune di Catania”

- **SERVIZIO SVOLTO DA NORMATEMPO ITALIA:** Verifica del Progetto esecutivo
- **IMPORTO LAVORI:** 17.731.312,04 €
- **ANNO:** 2017
- **CATEGORIA PREVALENTE:** D.05

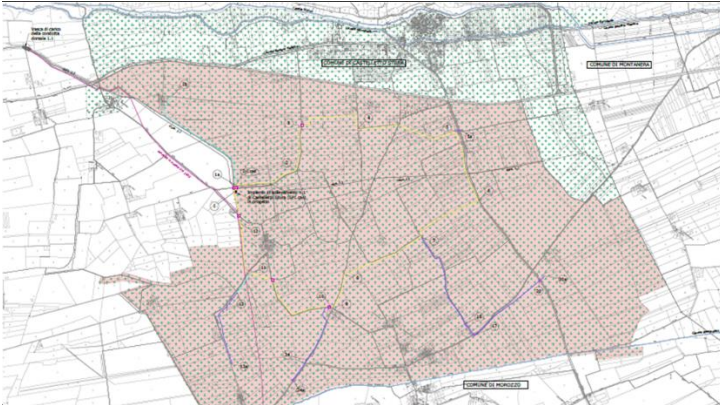

CONSORZIO D'IRRIGAZIONE BEALERA MAESTRA

“Razionalizzazione, riorganizzazione e ristrutturazione degli impianti irrigui con contestuale sfruttamento idroelettrico – 1° lotto funzionale”

- **SERVIZIO SVOLTO DA NORMATEMPO ITALIA:** Verifica del Progetto esecutivo
- **IMPORTO LAVORI:** 16.098.528,01€
- **ANNO:** 2017
- **CATEGORIA PREVALENTE:** D.04

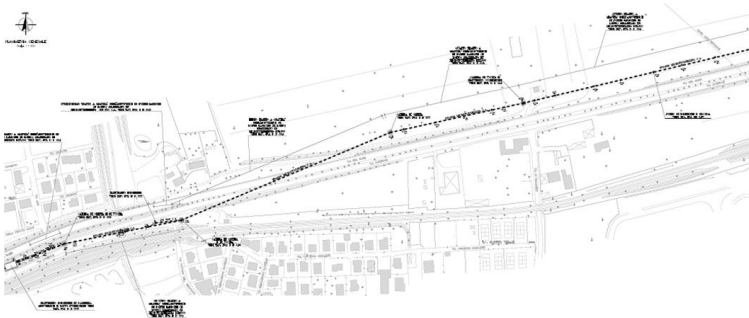

ACEA ATO2 SPA

“Realizzazione dell’Adduttrice di Ponte Ladrone – Il lotto funzionale”

- **SERVIZIO SVOLTO DA NORMATEMPO ITALIA:** Verifica del Progetto definitivo
- **IMPORTO LAVORI:** 16.067.200,00 €
- **ANNO:** 2017
- **CATEGORIA PREVALENTE:** D.02

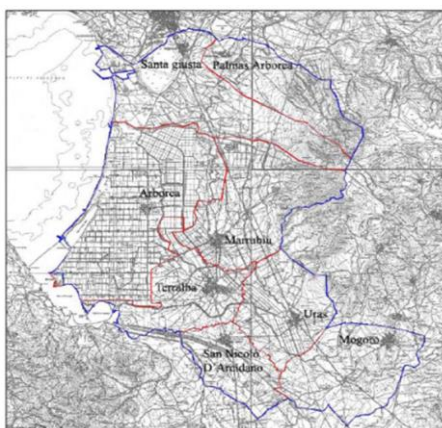

COMUNE DI TERRALBA

“Organismo di BACINO n. 19 - Lavori di realizzazione della rete di distribuzione del gas metano, temporaneamente sostituibile con GPL o altro tipo di gas equivalente, a mezzo di reti urbane da realizzarsi nei Comuni di Marrubiu, Mogoro, Palmas Arborea, San Nicolò d'Arcidano, Santa Giusta e Uras”

- **SERVIZIO SVOLTO DA NORMATEMPO ITALIA:** Verifica del Progetto esecutivo
- **IMPORTO LAVORI:** 14.481.300,51 €
- **ANNO:** 2015
- **CATEGORIA PREVALENTE:** D.04

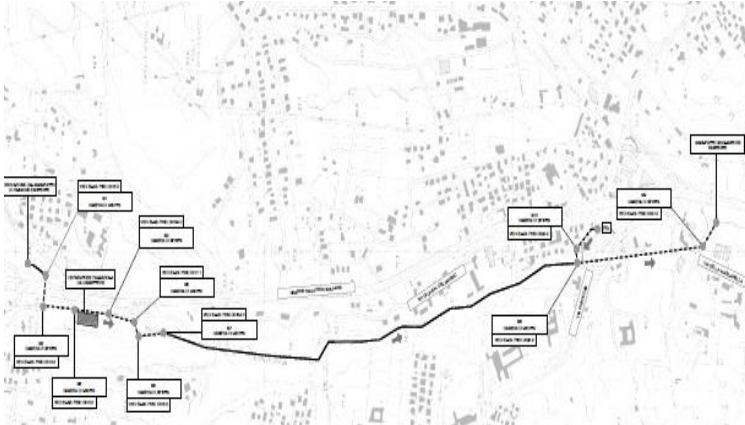

ACEA ATO 2 SPA

Realizzazione di un adduttrice fognaria, nel comune di Roma, nei territori dei Municipi XIII e XIV (ex XVIII e XIX) a completamento dello schema di raccolta e smaltimento delle acque reflue del bacino idrografico denominato nel seguito della Maglianella

- **SERVIZIO SVOLTO DA NORMATEMPO ITALIA:** Verifica del Progetto definitivo
- **IMPORTO LAVORI:** € 11.166.000,00
- **ANNO:** 2017
- **CATEGORIA PREVALENTE:** D.05

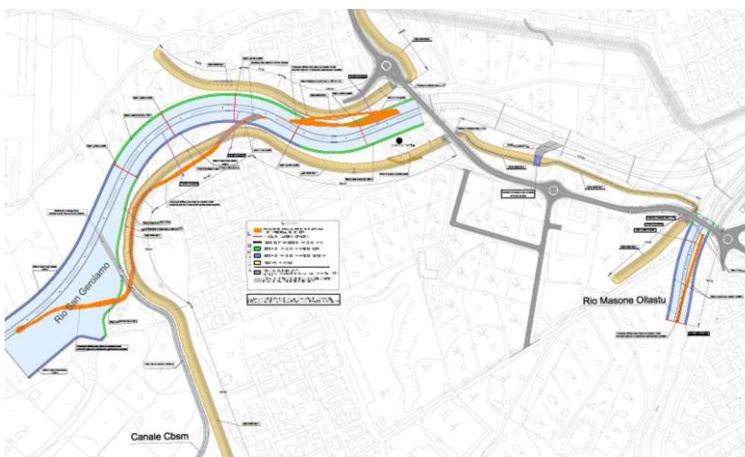

REGIONE AUTONOMA DELLA SARDEGNA

Sistemazione idraulica del Rio San Gerolamo – Masone Ollastu e interventi di ricostruzione delle opere pubbliche danneggiate nelle località Poggio dei Pini ed altre frazioni – dagli attraversamenti della S.S. 195 verso monte – Capoterra 1° e 2° lotto

- **SERVIZIO SVOLTO DA NORMATEMPO ITALIA:** Verifica del Progetto preliminare
- **IMPORTO LAVORI:** € 10.44.667,05
- **ANNO:** 2016
- **CATEGORIA PREVALENTE:** D.02

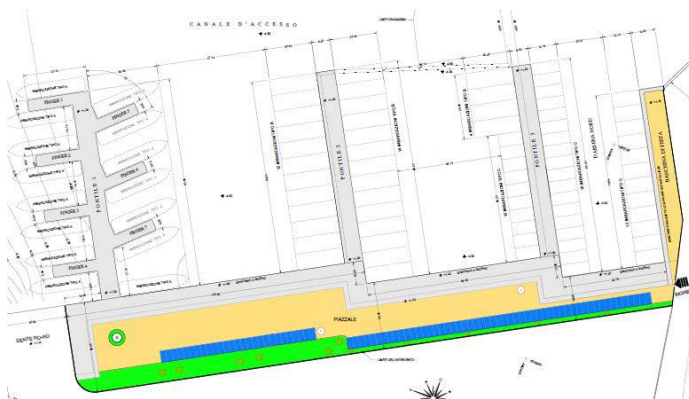

AUTORITA' PORTUALE CAGLIARI

Realizzazione di una darsena pescherecci nella zona ovest del Porto di Cagliari

- **SERVIZIO SVOLTO DA NORMATEMPO ITALIA:** Verifica del Progetto esecutivo
- **IMPORTO LAVORI:** € 9.607598,73
- **ANNO:** 2015
- **CATEGORIA PREVALENTE:** D.01

ORGANISMO DI ISPEZIONE

ANNO	COMMITTENTE	LIVELLO PROGETTUALE VERIFICATO	OGGETTO	IMPORTO LAVORI
2019	Azienda Ospedaliero universitaria Maggiore della Carità di Novara	Preliminare	Nuovo Ospedale di Novara	245.617.705,00
2017	Organismo di Bacino n. 36 - Comune di Capoterra	Esecutivo	Realizzazione e gestione della rete di distribuzione del gas metano nel territorio dei Comuni di Capoterra, Sarroch, Pula e Villa San Pietro	€ 25.974.619,06
2018	Autorità di Sistema Portuale del Mar Tirreno Centrale	Esecutivo	Intervento di riqualificazione dell'area monumentale del porto di Napoli Terminal passeggeri alla Calata Beverello	€ 16.550.922,3
2018	Società Metropolitana Acque Torino S.p.A.	Esecutivo	SMAT - Lavori di sostituzione di condotte della rete idrica della città di Torino e zona collinare torinese anni 2019-2021	€ 9.000.000
2017	Regione Lazio - Consorzio di Bonifica Della Maremma Etrusca Tarquinia	Esecutivo	Completamento degli impianti di irrigazione per aspersione della piana di Tarquinia	€ 7.523.427,62
2016	Regione Veneto	Esecutivo	Realizzazione di un'opera d'invaso sul torrente Alpone in loc. Colombaretta in comune di Montecchia di Crosara (VR)	€ 6.274.285,76
2017	Provincia di Alessandria	Esecutivo	Messa in sicurezza sito contaminato di Interesse Nazionale Ex-Ecolibarna Serravalle Scrivia	€ 5.212.985,77
2013	Consorzio di bonifica Alta Maremma	Definitivo	Interventi di riduzione del rischio idraulico del fiume Pecora	€ 4.078.834,02

ORGANISMO DI ISPEZIONE

2015	Abbanoa S.p.A.	Prefattibilità tecnico economica	Distribuzione idrica e rifacimento allacci nel distretto 6 dei comuni di: Alghero, Sassari, Florinas, Ittiri, Mores, Porto Torres, Ozieri	€ 3.545.000,00
2016	Comune di Borghetto Santo Spirito	Definitivo	Lavori di conferimento all'impianto di depurazione consortile di Borghetto Santo Spirito dei reflui dei comuni di Alassio, Albenga, Cisano sul Neva, Garlenda, Laigueglia, Ortovero, Villanova d'Albenga, e Zuccarello e di ampliamento dell'impianto di depurazione consortile stesso	€ 3.209.552,00
2016	Abbanoa S.p.A.	Prefattibilità tecnico economica	Distretto 3: Integrazione efficientamento reti di distribuzione idrica distretto 3 - Aree operative 3.1-3.6	€ 2.939.213,51
2017	E.I.P.L.I. (Ente per lo sviluppo dell'Irrigazione in Puglia, Lucania e Irpinia)	Definitivo	Schema Idrico Acerenza-Genzano, interventi per il riefficientamento dell'Adduttore Acerenza-Genzano	€ 2.707.451,48
2016	Ente Acque della Sardegna	Definitivo	Riassetto e risanamento funzionale del canale adduttore principale alimentato dai laghi del medio Flumendosa - III Lotto - Risanamento funzionale dei ponti canale del canale principale adduttore alimentato dai laghi del medio Flumendosa denominati "Guasila 1" e "Guasila 2" in agro di Guasila	€ 2.109.751,82
2015	Comune di Bosa	Esecutivo	Consolidamento dei versanti e messa in sicurezza nei tratti stradale e ferroviario tra Bosa Marina e Tura	€ 1.778.087,89
2014	Comune di Borghetto Santo Spirito	Definitivo	Completamento dei lavori di adeguamento idraulico del torrente Varatella per tutto il tratto di competenza del comune	€ 1.331.721,17

ORGANISMO DI ISPEZIONE

			di Borghetto S. Spirito - Lotto 1 - 1° Stralcio	
2018	SCR Piemonte S.p.A.	Esecutivo	Potenziamento ed integrazione stazioni di pompaggio e cabine di trasformazione nel comprensorio sciistico Melezet-Les Arnauds- Colomion nel comune di Bardocchia	€ 849.113,03
2017	Comune di Fordongianus	Esecutivo	Interventi di mitigazione del rischio idraulico nel bacino del fiume Tirso in prossimità dell'abitato di Fordongianus	€ 223.665,14

5.2 REFERENZE IN AMBITO EDILIZIO



AZIENDA OSPEDALIERO UNIVERSITARIA MAGGIORE DELLA CARITA' DI NOVARA

Nuovo Ospedale di Novara

- **SERVIZIO SVOLTO:** Verifica adattamento/conformazione del progetto preliminare a progetto di fattibilità tecnica ed economica
- **IMPORTO LAVORI: 245.617.705,00 €**
- **ANNO: 2018**



UNIVERSITA' DI BOLOGNA-

Realizzazione edifici "STUDENTATO I" e "STUDENTATO 2" "Edificio servizi" "Edificio dipartimentale" presso nuovo insediamento universitario area ex Lazzaretto- Bertalia- Via Terracini- Bologna

- **SERVIZIO SVOLTO DA NORMATEMPO ITALIA:** Verifica del Progetto esecutivo
- **IMPORTO LAVORI: € 36.310.804,23**
- **ANNO: 2018**
- **CATEGORIA PREVALENTE: E.10**



UNIVERSITA' DEGLISTUDI DI SASSARI

Lavori di completamento funzionale aree 4, 5, 6 e 7 Polo Bionaturalistico di Piandanna e realizzazione Orto Botanico

- **SERVIZIO SVOLTO DA NORMATEMPO ITALIA:** Verifica del Progetto esecutivo
- **IMPORTO LAVORI: € 22.133.084,00**
- **ANNO: 2016**
- **CATEGORIA PREVALENTE: E.10**

ORGANISMO DI ISPEZIONE

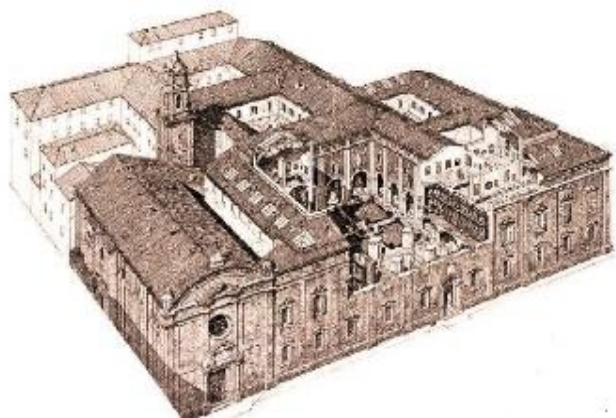

COMUNE DI MODENA

Nuova struttura per anziani non autosufficienti - SPRA (ex RSA casa protetta) sita in Via Taro a PARMA

- **SERVIZIO SVOLTO DA NORMATEMPO ITALIA:**

Verifica del Progetto esecutivo

- **IMPORTO LAVORI: € 13.700.000,00**
- **ANNO: 2017**
- **CATEGORIA PREVALENTE: E.22**



CIPNES

Centro multifunzionale PTE (piattaforma tecnologica europea) a servizio della nautica di Olbia - 1° Lotto funzionale, Stralcio "A"

- **SERVIZIO SVOLTO DA NORMATEMPO ITALIA:** Verifica del Progetto esecutivo

- **IMPORTO LAVORI: € 12.962.381,14**
- **ANNO: 2015**
- **CATEGORIA PREVALENTE: E.13**



CASA DI RIPOSO LE ORFANELLE

Nuova RSA, Centro Diurno ed Appartamenti protetti area ex consorzio in Chieri, Via Tana n.7

- **SERVIZIO SVOLTO DA NORMATEMPO ITALIA:**

Verifica del Progetto definitivo

- **IMPORTO LAVORI: 7.954.182,73**
- **ANNO: 2017**
- **CATEGORIA PREVALENTE: E.10**

ORGANISMO DI ISPEZIONE



S.C.R. S.P.A.

Nuovo Impianto Sportivo "Filadelfia"

- **SERVIZIO SVOLTO DA NORMATEMPO ITALIA:** Verifica del Progetto fattibilità tecnico economica
- **IMPORTO LAVORI: € 5.715.555,01**
- **ANNO: 2014**
- **CATEGORIA PREVALENTE: E.11**



COMUNE DI PARMA AZIENDA DEI SERVIZI ALLA PERSONA

Riqualificazione del complesso edilizio Palazzo dei Musei - Ex Ospedale Estense - Opere edili strutturali e impiantistiche

- **SERVIZIO SVOLTO DA NORMATEMPO ITALIA:** Verifica del Progetto esecutivo
- **IMPORTO LAVORI: € 5.582.353,87**
- **ANNO: 2018**
- **CATEGORIA PREVALENTE: E.03**



POLITECNICO DI TORINO

Realizzazione per nuovi spazi per la didattica ad uso temporaneo presso la Cittadella Politecnica – Aule T

- **SERVIZIO SVOLTO DA NORMATEMPO ITALIA:** Verifica del Progetto esecutivo
- **IMPORTO LAVORI: € 5.000.000,00**
- **ANNO: 2017**
- **CATEGORIA PREVALENTE: E.10**

ORGANISMO DI ISPEZIONE



SCUOLA NORMALE DI PISA

Palazzo della Canonica - Intervento di Restauro e Rifunzionalizzazione - lotti I-II-III-IV-V"

- **SERVIZIO SVOLTO DA NORMATEMPO ITALIA:** Verifica del Progetto definitivo
- **IMPORTO LAVORI:** € 4.851.800,23
- **ANNO:** 2018
- **CATEGORIA PREVALENTE:** E.22



AUTORITA' PORTUALE DI CAGLIARI

Consolidamento statico e recupero funzionale del Padiglione Nervi

- **SERVIZIO SVOLTO DA NORMATEMPO ITALIA:** Verifica del Progetto Preliminare e definitivo
- **IMPORTO LAVORI:** € 4.054.036,57
- **ANNO:** 2015
- **CATEGORIA PREVALENTE:** E.22



AZIENDA OSPEDALIERA ISTITUTO ORTOPEDICO GAETANO PINI

Ristrutturazione del piano rialzato dell'edificio "Padiglione ricovero" " per la realizzazione della nuova sede dell'AREU e per gli interventi di rimozione delle coperture contenenti amianto e rifacimento delle stesse

- **SERVIZIO SVOLTO DA NORMATEMPO ITALIA:** Verifica del Progetto definitivo
- **IMPORTO LAVORI:** € 3.493.656,97
- **ANNO:** 2016
- **CATEGORIA PREVALENTE:** E.10

ORGANISMO DI ISPEZIONE



CITTA' DI CEPRANO

Recupero di fabbricati nel centro storico della Città di Ceprano necessari alla Realizzazione di Programmi di Riqualficazione Urbana per alloggi a Canone Sostenibile

- **SERVIZIO SVOLTO DA NORMATEMPO ITALIA:**
Verifica del Progetto esecutivo
- **IMPORTO LAVORI: € 2.440.000,00**
- **ANNO: 2016**
- **CATEGORIA PREVALENTE: E.22**



CITTA' DI VERBANIA

Intervento di riqualficazione funzionale e restauro conservativo di villa San Remigio Verbania

- **SERVIZIO SVOLTO DA NORMATEMPO ITALIA:**
Verifica del Progetto definitivo
- **IMPORTO LAVORI: 1.393.341,41**
- **ANNO: 2017**
- **CATEGORIA PREVALENTE: E.22**

ANNO	COMMITTENTE	LIVELLO PROGETTUALE VERIFICATO	OGGETTO	IMPORTO LAVORI
2013	Comune di Fassano	Definitivo	Riqualficazione energetica ed ampliamento della scuola dell'infanzia Gianni Rodari	€ 1.143.180,54
2013	Amministrazione Provinciale di Reggio Calabria	Esecutivo	Costruzione dell'istituto comprensivo industriale e liceo scientifico nel comune di Oppido Mamertina (RC)	€ 1.753.821,23
2014	Comune di Arese	Definitivo ed esecutivo	Realizzazione nuovi campi da calcio A5 e campo Beach Volley ad Arese - procedura in economia	€ 258.700,00
2014	Azienda ospedaliero-universitaria Città	Esecutivo	Lavori di ristrutturazione delle sale operatorie del 4° piano del	€ 900.000,00

ORGANISMO DI ISPEZIONE

	della Salute e della Scienza di Torino		presidio ospedaliero C.T.O. comprese la fornitura di arredi e attrezzature	
2014	Comune di Nuoro	Definitivo ed Esecutivo	Contratto di Quartiere II "Sa 'e Sulis" - P.R.U. "Su Pinu	€ 4.675.615,74
2015	Casa di Riposo Cap. Luigi Zabert	Esecutivo	Ristrutturazione con ampliamento e riassetto funzionale della Casa di Riposo "Cap. Luigi Zabert" per trasformazione in RSA ai fini dell'accreditamento istituzionale - edificio denominato Boero Nuovo	€ 2.577.797,33
2015	Comune di Sinnai	Fattibilità Tecnico economica	Parco territoriale e urbano della pineta di Sinnai	€ 2.040.000,00
2015	Azienda speciale casa di riposo "Gallazzi-Vismara	Definitivo ed Esecutivo	Manutenzione straordinaria trasformazione minialloggi in camere di degenza RSA	€ 294.320,53
2015	Fondazione iniziative zooprofilattiche e zootecniche	Esecutivo	Riqualificazione facciate complesso edilizio in via Vittorio Emanuele II, 43 - Brescia. Verifiche strutturali delle facciate continue e di vulnerabilità sismica dell'edificio	3.000.000,00
2015	A.R.E.A. Distretto Carbonia	Preliminare	Intervento di housing sociale da realizzare con paternariato pubblico-privato in Carbonia, Viale Manzoni nuove abitazioni destinate alla residenza pubblica	€ 4.114.147,26
2015	Università di Pisa	Esecutivo	Adeguamento funzionale e messa a norma delle vie di esodo e dell'aula magna del Dipartimento di Farmacia di via Bonanno 6 a Pisa	€ 1.331.934,58
2015	A.R.E.A. Distretto Carbonia	Definitivo	Contratto di Quartiere 2 - Lavori di costruzione di 12 alloggi in Via Sicilia - Monterosmarino	€ 1.274.461,94

ORGANISMO DI ISPEZIONE

2015	Comune di Rivoli	Esecutivo	Campi di calcio Via Rosta e Via Sestriere	€ 38.924,92
2015	Comune di Borso del Grappo	Definitivo	Riqualificazione urbanistica centro storico del capoluogo	€ 510.000,00
2015	I.P.A.B. Luigi Mariutto Centro di servizi alla persona	Esecutivo	Lavori di realizzazione di un nuovo padiglione per complessivi 90 posti letto	€ 4.700.000,00
2015	Comune di Piovasasco	Esecutivo	Ristrutturazione del Palazzo Comunale (parte storica) del comune di Piovasasco (TO)	€ 914.927,73
2015	Comune di Genova	Esecutivo	Parco del Ponente" a Genova-Prà	€ 404.892,70
2015	Azienda Ospedaliera G. Brotzu	Definitivo	Lavori di realizzazione locali spogliatoio personale infermieristico ori di realizzazione locali spogliatoio personale infermieristico	€ 1.335.874,11
2015	Comune di Narbolia	Esecutivo	Interventi di efficientemente energetico degli edifici della scuola Medie Statale e della Palestra	€ 1.160.000,00
2015	Azienda Ospedaliera Università di Padova	Fattibilità tecnico economica	Ospedale Giustiniano - Corpi sud est anatomia patologica	€ 3.453.125,00
2015	Azienda ULSS 12 Veneziana	Definitivo	Ospedale dell'Angelo di Mestre - Ristrutturazione ed ampliamento della U.O.C di Oncologia	€ 3.453.125,00
2016	Azienda ospedaliera di Padova	Fattibilità tecnico economica	Ospedale Giustiniano terzo piano monoblocco - Nuovi laboratori immunotrasfusionali	€ 2.447.500,00
2016	Comune di Cambiagio	Definitivo ed esecutivo	Ristrutturazione palazzina ex ERP da adibire a farmacia comunale località Torrazza – via Matteotti	€ 245.614,64

ORGANISMO DI ISPEZIONE

2016	Comune di Rivoli	Definitivo ed esecutivo	Manutenzione straordinaria palestra Freinet	€ 51.424,01
2016	Comune di Rivoli	Definitivo ed esecutivo	Manutenzione straordinaria copertura Istituto Gobetti	€ 50.120,36
2016	Agenzia Territoriale per la Casa (ATC) del Piemonte Centrale	Esecutivo	Intervento di nuova costruzione per la realizzazione di 32 alloggi di edilizia residenziale pubblica	€ 3.753.472,41
2016	ATER Azienda Territoriale per l'Edilizia Residenziale Teramo	Esecutivo	Costruzione di n. 1 edificio per n. 12 alloggi da destinare in affitto a canone sostenibile, da realizzarsi in comune di Castellalto oc. Capoluogo	€ 1.169.695,73
2016	Unione dei Comuni del Guilcer	Definitivo ed esecutivo	Programma di Sviluppo Rurale 2007-2013 - misura 313 - Incentivazione di attività turistiche, azione 1 itinerari	€ 450.600,00
2016	Comune di Cambiago	Esecutivo	Ristrutturazione palazzina ex ERP da adibire a farmacia comunale località Torrazza – via Matteotti.	€ 244.744,88
2016	Comune di Nuoro	Esecutivo	Realizzazione di 44 alloggi di edilizia residenziale pubblica e delle opere di urbanizzazione primaria afferenti in località Su Pinu a Nuoro	€ 475.545,28
2016	AUSL Emilia Romagna	Esecutivo	Completamento casa residenza anziani Novafeltria. 1° stralcio	€ 2.580.000,00
2016	Comune di Birori	Definitivo ed esecutivo	Costruzione di nuovi loculi presso l'area cimiteriale	€ 33.953,30
2016	Comune di Birori	Definitivo ed esecutivo	Sistemazione e adeguamento aree di verde pubblico e arredo urbano	€ 40.197,93
2016	Comune di Rivoli	Esecutivo	Adeguamento dell'edificio "Ex Elcat" ai fini prevenzione incendi pratica prot. 2939 ai sensi dell'art. 17, 24, 33 del DPR 207/2010	€ 467.714,88

ORGANISMO DI ISPEZIONE

2016	Comune di Bari	Esecutivo	Adeguamento alla normativa di prevenzione incendi e interventi di efficientamento energetico e funzionale dell'autorimessa "Polipark	€ 2.103.117,91
2016	Comune di Ceprano	Esecutivo	Recupero di fabbricati nel centro storico della Città di Ceprano necessari alla Realizzazione di Programmi di Riqualificazione Urbana per alloggi a Canone Sostenibile	€ 2.440.000,00
2016	ASP Don Giovanni Silvestri	Esecutivo	Progetto di Ampliamento della Residenza Protetta Don Giovanni Silvestri per la realizzazione di un centro diurno integrato (ex. art. 60 ter Reg. Reg.le 18.01.2007 n. 4 e ss.mm.ii)	€ 1.753.068,29
2016	Comune di Lodi	Fattibilità tecnico economica	Riqualificazione parco urbano Isola Carolina	€ 1.545.000,00
2016	Unione Sportiva Alessandria Calcio 1912	Definitivo ed esecutivo	Lavori di adeguamento strutturale e riqualificazione funzionale dello stadio "Giuseppe Moccagatta"	€ 2.500.344,09
2016	Comune di Sanremo	Definitivo ed esecutivo	Lavori di ampliamento, ristrutturazione e antincendio della Scuola Maria Goretti a Sanremo	€ 399.991,47
2016	Comune di Sanremo	Definitivo ed esecutivo	Lavori di ampliamento, ristrutturazione e antincendio della Scuola Dani Scaini a Sanremo	€ 395.620,42
2016	Università degli Studi di Parma	Definitivo	Realizzazione di un edificio al campus universitario Polo dell'innovazione – Padiglione 1 dell'Università degli Studi di Parma	€ 1.165.000,00

ORGANISMO DI ISPEZIONE

2017	Ministero dei Beni e delle Attività Culturali e del Turismo Segretariato Regionale per la Puglia	Esecutivo	Lecce Castello Carlo V - Completamento del recupero funzionale	€ 1.680.000,00
2017	Comune di Monticelli d'Ongina	Definitivo	Scuola secondaria di primo grado di Monticelli D'Ongina	€ 2.944.638,00
2017	Università degli Studi di Pavia	Esecutivo	Lavori di restauro e ristrutturazione del Palazzo Botta da adibire a strutture universitarie	€ 2.146.437,44
2017	Comune di Supino	Definitivo ed esecutivo	Lavori di adeguamento strutturale ed antisismico degli edifici del sistema scolastico, nonché alla costruzione di nuovi immobili sostitutivi degli edifici scuola media Marocco del comune di Supino	1.900.000,00 €
2017	Comune di Cassino	Esecutivo	Cimitero San Bartolomeo di Cassino - Lavori di ampliamento e realizzazione di loculi cimiteriali	3.000.000,00
2017	Università degli Studi di Parma	Esecutivo	Abbazia di Valserena, Archivio-museo CSAC, Ricostruzione di una struttura adibita ad Archivio	€ 2.233.198,92
2017	Comune di Cabras	Esecutivo	Ampliamento del Museo Civico Giovanni Marongiu per la musealizzazione del patrimonio scultoreo di Monte Prama – Lotti 2-3-4	€ 1.778.508,36
2017	Politecnico di Torino	Esecutivo	Lavori di ristrutturazione edile ed impiantistica del piano secondo e terzo del fabbricato 3I della sede centrale del Politecnico di Torino	€ 1.441.170,10
2017	Comune di Cherasco	Esecutivo	Nuova Scuola Primaria a Cherasco di 2 sezioni	€ 3.660.000,00

ORGANISMO DI ISPEZIONE

2017	Campi di Vinovo Spa	Esecutivo	Gilardi asse stradale Rottalunga - Collegamento tra la SP140 (anche Via Sestriere) e la variante della SS 23 (variante di Stupinigi) nei comuni di Nichelino e Vinovo	4.094.631,61
2017	Autorità Portuale di Cagliari	Esecutivo	Realizzazione nel Porto di Termini Imerese delle Infrastrutture ed Impianti necessaria all'attuazione del Port Facility Security Plan (Reg. C.E. 725/04) delle aree di competenza dell'Autorità Portuale. Opere destinate ad elevare il livello di sicurezza contro le azioni illecite intenzionali	€ 3.666.336,67
2017	Comune di Viareggio	Esecutivo	Lavori per l'adeguamento e messa a norma del Teatro E. Jenco Via Euro Menini - Viareggio	€ 117.302,62
2017	Comune di Genova	Esecutivo	Riqualficazione dell'ex mercato ovaavicolo del compasso	€ 4.665.817,70
2017	Comune di Genova	Esecutivo	Lavori di recupero del Chiostro della Certosa a Rivarolo	€ 2.191.100,83
2018	Comune di Cherasco	Esecutivo	Lavori di costruzione nuova scuola elementare frazione Bricco	€ 857.000,00
2018	Terna Rete Italia S.p.A. - Terna Group	Esecutivo	Stazione Elettrica 220/132 kV Agnosine - Opere civili propedeutiche e preliminari per la realizzazione della viabilità di accesso e la formazione del piano di stazione	€ 11.545.521,27
2018	Università degli Studi di Pavia	Esecutivo	Università degli Studi di Pavia - Adeguamento alla normativa antincendio del Dipartimento di Medicina	€ 695.000,00
2018	Ministero dei Beni Culturali e del Turismo per la Puglia	Esecutivo	Restauro e Valorizzazione del Parco Archeologico di Saturo a Leporano	€ 3.656.555,81

ORGANISMO DI ISPEZIONE

2018	Università del Piemonte Orientale	Esecutivo	Lavori di ristrutturazione e Restauro di Palazzo Tartara a Vercelli	1.743.386,26
2018	Segretario Regionale per il Piemonte	Esecutivo	Ex Caserma Valfre' di Alessandria restauro e recupero funzionale, finalizzati alla nuova destinazione di archivio di stato della provincia di Alessandria	€ 1.678.395,98
2018	Comune di Castell'Alfero	Esecutivo	Riqualificazione energetica e miglioramento della sicurezza degli edifici scolastici comunali con ricollocazione della scuola di infanzia inagibile	€ 724.400,00
2018	SCR Piemonte S.p.A.	Esecutivo	Potenziamento ed integrazione stazioni di pompaggio e cabine di trasformazione nel comprensorio sciistico Melezet-Les Arnauds-Colomion nel comune di Bardonecchia	€ 849.113,03
2018	Azienda di Servizi alla Persona "Ubaldo Campagnola" di Avio	Definitivo ed esecutivo	Realizzazione degli interventi di Edilizia, di adeguamento alla vigente normativa e di manutenzione straordinaria dell'edificio sede dell'a.p.s.p. Ubaldo campagnola sito ad avio in via campagnola, 5 ed identificato dalle p.ed. 168, 1631, 1632 e 1697 del c.c. di avio	€- 643.447,17
2018	Ad Personam - Azienda dei Servizi alla Persona del Comune di Parma	Esecutivo	Costruzione della nuova struttura per anziani non autosufficienti presso il comprensorio di Villa Parma	5.582.353,87

5.3 REFERENZE IN AMBITO INFRASTRUTTURE

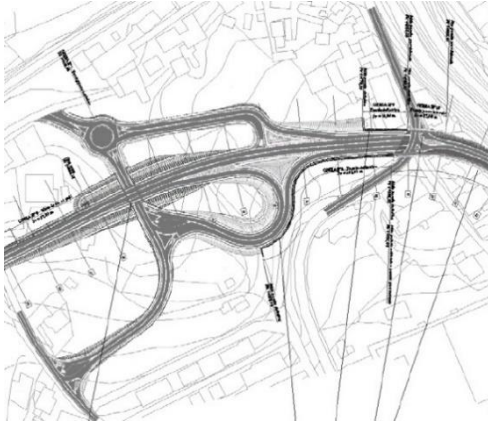

AMMINISTRAZIONE PROVINCIALE DI REGGIO CALABRIA

Strada pedemontana di congiungimento dei comuni montani di Cinquefrondi-San Giorgio Morgeto-Cittanova e di allaccio tra la ex SS111 e la S.G.C. di attraversamento della dorsale tra la fascia ionica e la piana di Rosarno

- **SERVIZIO SVOLTO DA NORMATEMPO ITALIA:** Verifica del Progetto esecutivo
- **IMPORTO LAVORI:** € 14.460.086,77
- **ANNO:** 2014
- **CATEGORIA PREVALENTE:** V.03

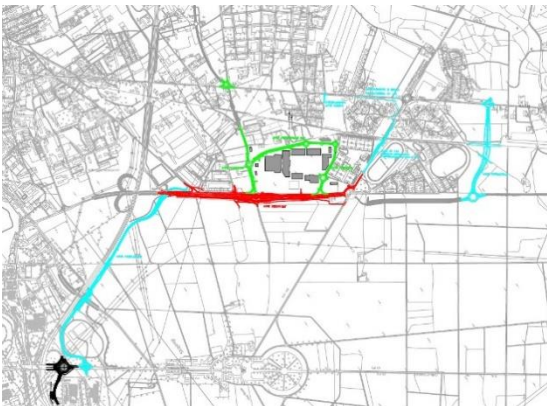

CAMPI DI VINOVO S.P.A.

Viabilità connessa asse viario asse Debouchè ovvero lavori di potenziamento dell'asse viario Debouchè – Vinovo (Mondojuve)

- **SERVIZIO SVOLTO DA NORMATEMPO ITALIA:** Verifica del Progetto definitivo
- **IMPORTO LAVORI:** € 11.628.456,72
- **ANNO:** 2014
- **CATEGORIA PREVALENTE:** V.01



COMUNE DI PESCARA

Costruzione del Ponte nuovo sul fiume Pescara-Svincolo Camussi/Asse attrezzato

- **SERVIZIO SVOLTO DA NORMATEMPO ITALIA:** Verifica del Progetto esecutivo
- **IMPORTO LAVORI:** € 11.733.147,08
- **ANNO:** 2015
- **CATEGORIA PREVALENTE:** V.03

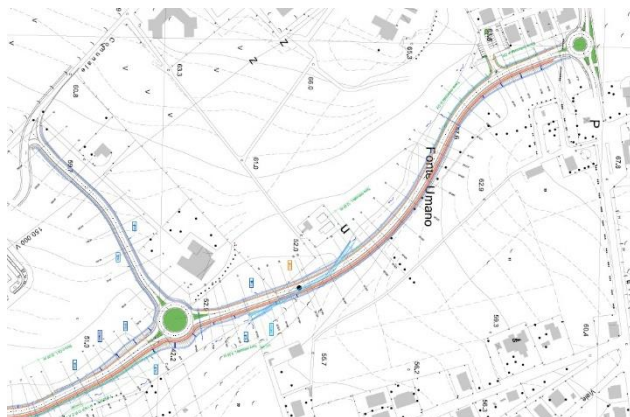

COMUNE DI CITTA' SANT'ANGELO

Realizzazione delle opere viarie a servizio di una grande struttura denominata Città Sant'Angelo Outlet Village in località Moscarola

▪ **SERVIZIO SVOLTO DA NORMATEMPO ITALIA:**
Verifica del Progetto esecutivo

- **IMPORTO LAVORI: € 4.455.659,40**
- **ANNO: 2015**
- **CATEGORIA PREVALENTE: V.02**

ANNO	COMMITTENTE	LIVELLO PROGETTUALE VERIFICATO	OGGETTO	IMPORTO LAVORI
2013	Comune di Venaria Reale	Esecutivo	Interventi di riqualificazione delle strade cittadine e di moderazione del traffico-zona 30 Altessano	€ 655.000,00
2013	Comune di Loano	Esecutivo	Progetto per la realizzazione di bretella stradale in località Meceti in variante al P.R.G. del comune di Loano (SV)	€ 1.180.180,01
2015	Comune di Mel	Fattibilità economica tecnico	Interventi di riqualificazione del costruito per una maggiore attrattività sociale ed economica	€ 588.496,60
2015	Città di Rivoli	Esecutivo	Interventi di adeguamento e riqualificazione del controviale di Corso Allamano	€ 315.000,00
2015	Autorità Portuale di Cagliari	Esecutivo	Infrastrutturazione delle aree G2E destinate al distretto industriale ed alla zona franca - Porto Canale - Sistema di raccordo della viabilità con la S.S. 195	€ 1.201.617,96
2015	Città di Rivoli	Esecutivo	Interventi urgenti Garosso Via Chiapperotti	€ 107.000,00

ORGANISMO DI ISPEZIONE

2016	Amministrazione straord. dell'ex Prov. di Olbia- Tempio	Esecutivo	Collegamento alla "Abbasanta-Buddusò-Olbia" della S.S. n. 389, tratto "Alà dei Sardi-Bivio Padru" IV Lotto, 1° Stralcio	€ 9.224.672,35
2016	Comune di Calalzo di Cadore	Esecutivo	Passerella pedonale sul torrente Molinà	€ 51.133,30
2016	Città Metropolitana di Bari	Esecutivo	Poligonale esterna di Bari - Collegamento tra la S.P. n° 92 "Bitritto-Modugno" e la S.P. n° 224 "Raccordo tra la S.S. 96 e la S.P. n° 1	€ 16.345.779,58
2016	Comune di Firenze	Esecutivo	Riqualificazione della sede stradale e dei sotto servizi di Lungarino degli Acciaiuoli	€ 1.320.089,13
2016	Comune di Rivoli	Esecutivo	Manutenzione Straordinaria e messe in sicurezza Strade e Segnaletica Lotto B	€ 411.500,00
2017	Comune di Gaeta	Esecutivo	Riqualificazione del tratto lungomare compreso Piazzale Caserta e Piazzale Caboto	€ 2.125.839,70
2016	Comune di Alonte	Esecutivo	Realizzazione di una nuova rotatoria all'intersezione tra la SP 14 San Feliciano e le Vie Marconi e Sabbionara in comune di Alonte	€ 566.475,80
2017	Campi di Vinovo S.p.A.	Esecutivo	Gilardi asse stradale Rottalunga - Collegamento tra la SP140 (anche Via Sestrière) e la variante della SS 23 (variante di Stupinigi) nei comuni di Nichelino e Vinovo	4.094.631,61
2017	Comune di Oristano	Esecutivo	Sistemazione e rigenerazione del bordo urbano orientale e meridionale della città lungo il passante ferroviario (area RFI- FS e CIPOR)- Oristano Est	€ 3.903.967

ORGANISMO DI ISPEZIONE

2017	Campi di Vinovo S.p.A.	Esecutivo	Collegamento tra la SP140 (anche Via Sestriere) e la variante della SS 23 (variante di Stupinigi) nei comuni di Nichelino e Vinovo	€ 4.094.631,61
2018	Comune di Elmas – Provincia e Città Metropolitana di Cagliari	Definitivo ed esecutivo	Opere di Urbanizzazione Primaria del Piano Attuativo per la Zona D3* - Riqualificazione Urbanistica Compendio Ex FA	€ 5.522.870,00
2015	Provincia di Pavia	Definitivo	Lavori di sistemazione del ponte sul fiume Po “della Gerola”, lungo la S.P. 206	€ 1.744.151,31

5.4 REFERENZE IN AMBITO STRUTTURALE

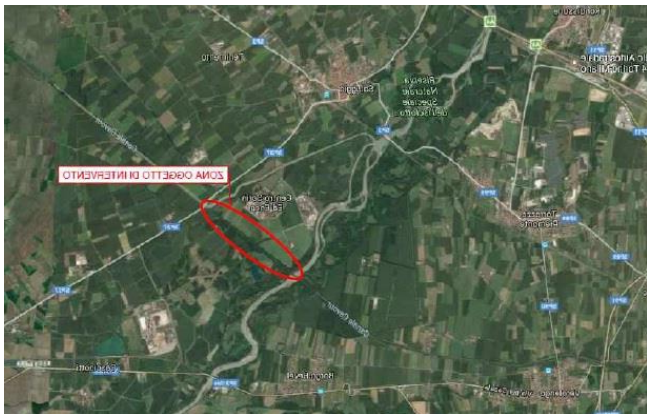

OVEST SESIA

“Interventi di manutenzione straordinaria per la ristrutturazione Canale Cavour in Comune di Soluggia

▪ **SERVIZIO SVOLTO DA NORMATEMPO ITALIA:**

Verifica del Progetto Esecutivo

▪ **IMPORTO LAVORI:** 25.028.079,31 €

▪ **ANNO:** 2018

▪ **CATEGORIA PREVALENTE:** S.01

ANNO	COMMITTENTE	LIVELLO PROGETTUALE VERIFICATO	OGGETTO	IMPORTO LAVORI
2016	Ente Acque della Sardegna	Definitivo	L103 – Riassetto e risanamento funzionale del canale adduttore principale alimentato dai laghi del medio Flumendosa – III Lotto – Risanamento funzionale dei ponti canale del Canale Principale Adduttore alimentato dai laghi del medio Flumendosa denominati Guasila 1 e Guasila 2 in agro di Gausila	€ 2.109.751,82
2013	Comune di Venaria Reale	Esecutivo	Ampliamento del cimitero principale – Lotto 4 del comune di Venaria Reale (TO) - prima parte	€ 1.055.299,35
2017	I.P.A.B. Luigi Mariutto	Definitivo ed esecutivo	Adeguamento delle strutture dell'ente alla LR 22/02 realizzazione nuovo padiglione	€ 300.058,51
2017	Comune di Novara	Definitivo	Lavori di allargamento della strada di Biandrate	€ 914.931,39

ORGANISMO DI ISPEZIONE

2017	Comune di Rivoli	Esecutivo	Interventi di consolidamento statico delle scarpate Sud-Est del Piazzale Mafalda di Savoia	€ 269.058,78
2018	Terna Rete Italia S.p.A	Esecutivo	Stazione Elettrica 132 kW di Collesalveti (LI) – Realizzazione piazzale	€ 7.531.622,73
2018	Regione Piemonte Azienda Ospedaliero-Universitaria Maggiore della Carità di Novara	Esecutivo	Lavori di rifunzionalizzazione e di adeguamento ergonomico dei piani seminterrato e terreno serventi il servizio di diagnostica e Immagini presso L'Azienda Ospedaliero-Universitaria "Maggiore della Carità" di Novara	€ 2.162.982,10

5.5 REFERENZE IN AMBITO IMPIANTISTICO



ACEA AMBIENTE SRL

Adeguamento ai fini del recupero energetico dell'attuale impianto di compostaggio di Aprilia sito in via Ferriere-Nettuno km 15 - secondo e terzo stralcio lavori

- **SERVIZIO SVOLTO DA NORMATEMPO ITALIA:** Verifica del Progetto Definitivo
- **IMPORTO LAVORI: € 31.423.253,57**
- **ANNO: 2017**
- **CATEGORIA PREVALENTE: IB.06**



COMUNE DI ALBENGA

Progetto Energia da erogarsi presso gli edifici di proprietà o competenza del Comune

- **SERVIZIO SVOLTO DA NORMATEMPO ITALIA:** Verifica del Progetto fattibilità tecnico economica
- **IMPORTO LAVORI: € 7.248.000,00**
- **ANNO: 2014**



COMUNE DI ERICE

Lavori di riqualificazione, sicurezza e ammodernamento di illuminazione pubblica con installazione di dispositivi a led e telecontrollo per l'abbattimento dei consumi elettrici, l'efficienza energetica e l'integrazione a sistemi di trasmissione dati

- **SERVIZIO SVOLTO DA NORMATEMPO ITALIA:** Verifica del Progetto Preliminare
- **IMPORTO LAVORI: € € 6.666.102,91**
- **ANNO: 2016**
- **CATEGORIA PREVALENTE: IB.08**

ORGANISMO DI ISPEZIONE



COMUNE DI CASALPUSTERLENGO

- **SERVIZIO SVOLTO DA NORMATEMPO ITALIA:** Verifica del Progetto esecutivo
- **IMPORTO LAVORI: € 3.864.115,00**
- **ANNO: 2017**
- **CATEGORIA PREVALENTE: IB.06**

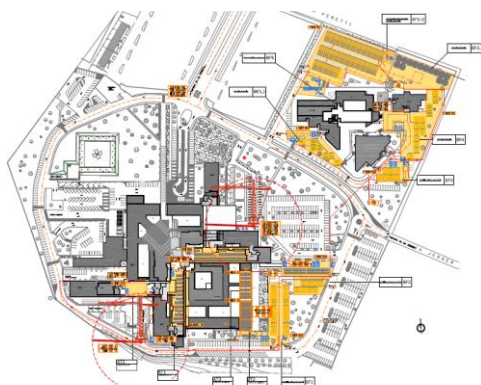

AZIENDA OSPEDALIERA G. BROTZU

Lavori di realizzazione di impianti solari integrati nelle strutture e componenti edilizie presso l'azienda ospedaliera "G. Brotzu".

- **SERVIZIO SVOLTO DA NORMATEMPO ITALIA:** Verifica del Progetto esecutivo
- **IMPORTO LAVORI: € 3.237.613,27**
- **ANNO: 2014**

ANNO	COMMITTENTE	LIVELLO PROGETTUALE VERIFICATO	OGGETTO	IMPORTO LAVORI
2014	Istituto comprensivo "Elio Vittorini" (ex il circolo - Scicli)	Esecutivo	Interventi tecnici per il risparmio energetico e per garantire la sicurezza degli edifici scolastici - "Scuola Elementare via Tolstoj"	€ 196.350,00
2015	Università degli Studi di Parma	Definitivo	Realizzazione di un impianto fotovoltaico da realizzarsi sulle coperture di alcuni tra gli edifici dipartimentali di ingegneri	€ 1.024.468,16
2015	ULSS 12 Venezia Mestre	Fattibilità economica	tecnico Adeguamento dell'impianto di depurazione dell'Ospedale SS. Giovanni e Paolo di Venezia	€ 1.215.000,00
2015	Comune di Feltre	Esecutivo	Lavori di adeguamento normativo e funzionale della Casa di Riposo	€ 172.447,18

ORGANISMO DI ISPEZIONE

			A. Brandalise – impianto antivagabondaggio e videosorveglianza	
2015	Comune di Feltre	Esecutivo	Stralcio B - Realizzazione nuova rete di illuminazione pubblica frazioni di Servo - Salzen - Aune - Croce d'Aune - Faller	€ 511.187,28
2016	Azienda Ospedaliera "Istituto Ortopedico Gaetano Pini"	Esecutivo	Intervento di smantellamento vecchi generatori di calore ed installazione di 3 nuovi generatori di calore presso il Polo Riabilitativo dell'Istituto Ortopedico Gaetano Pini di Via Isocrate 19	€ 292.007,33
2016	Ge.S.In. S.r.l.	Esecutivo	Ripristino funzionale del parcheggio Pettiti	€ 149.820,35
2016	Comune di Montecastrilli (TR)	Esecutivo	Opere di adeguamento normativo e riqualificazione tecnologica dell'impianto di pubblica illuminazione del comune di Montecastrilli	€ 1.153.316,30
2016	Comune di Borghetto Santo Spirito	Definitivo	Lavori di conferimento all'impianto di depurazione consortile di Borghetto Santo Spirito dei reflui dei comuni di Alassio, Albenga, Cisano sul Neva, Garlenda, Laigueglia, Ortovero, Villanova d'Albenga, e Zuccarello e di ampliamento dell'impianto di depurazione consortile stesso	€ 3.209.552,00
2017	Anas SpA Società con Socio Unico	Esecutivo	Lavori di adeguamento degli impianti tecnologici sulla S.S. n.33 del Sempione per le gallerie della rete stradale trans europea – Galleria Montecrevola	€ 19.953.330,44
2017	Comune di Vicenza	Esecutivo	Restauro e rifunionalizzazione delle ex Serre Cunico di Parco Querini	€ 762.000,00
2017	Acea Produzione SpA	Definitivo	Manutenzione Straordinaria dell'Impianto Idroelettrico Galileo Ferraris di Mandela	5.400.000,00 €

ORGANISMO DI ISPEZIONE

2018	Terna rete Italia Group	Esecutivo	Stazione Elettrica 150 kv e 380 kv di Belcastro (CZ) - Variante alla pratica SI-ERC N. CZ_2014_01008 - ID. Pratica 37419 - Prot. 397449 del 17/12/2014	€ 12.383.917,42
2018	Terna rete Italia Group	Esecutivo	Realizzazione Stazione Elettrica 380/150 kv di Garaguso	€ 16.166.131,93
2018	Terna rete Italia Group	Esecutivo	Potenziamento della Rete Alta Tensione a nord di Schio - Potenziamento a 132 kW dell'elettrodotto Schio – Arsiero	€ 5.508.293,86
2018	Comune di Cambiagio	Definitivo ed esecutivo	Interventi di riqualificazione energetica immobili Comune di Cambiagio	€ 472.725,50
2018	Aeroporto Valerio Catullo di Verona Villafranca	Esecutivo	Opere di realizzazione della rete elettrica 400 Hz per l'alimentazione degli aeromobili in piazzola presso l'Aeroporto Valerio Catullo di Verona Villafranca	€ 1.334.822,69

5.5 REFERENZE IN AMBITO PAESAGGISTICO



PROVINCIA DI ALESSANDRIA

Messa in sicurezza sito contaminato di interesse nazionale ex-ecolibarna Serravalle Scrivia”.

- **SERVIZIO SVOLTO DA NORMATEMPO ITALIA:** Verifica del Progetto esecutivo
 - **IMPORTO LAVORI: € 5.235.179,15**
 - **ANNO: 2017**
 - **CATEGORIA PREVALENTE: P.03**

Definizione delle aree di intervento



COMUNE DI VICENZA

“Interventi di bonifica ambientale e messa in sicurezza, mediante realizzazione di un parcheggio nell’area denominata PUA6 ex acciaierie Beltrame”.

- **SERVIZIO SVOLTO DA NORMATEMPO ITALIA:** Verifica del Progetto esecutivo
 - **IMPORTO LAVORI: € 5.235.179**
 - **CATEGORIA PREVALENTE: P.03**



ORGANISMO DI ISPEZIONE

Torino, 30/04/2019

Legale Rappresentante

Andrej Bachioni