POZZONOVO

Via Pascoli

Q7 VIA VALLESE

BOARIA GROSSI

Monselesana

VIA TEZZON

CASE SERRAGLIO

PLANIMETRIA GENERALE - QUADRO UNIONE - SCALA 1:30000

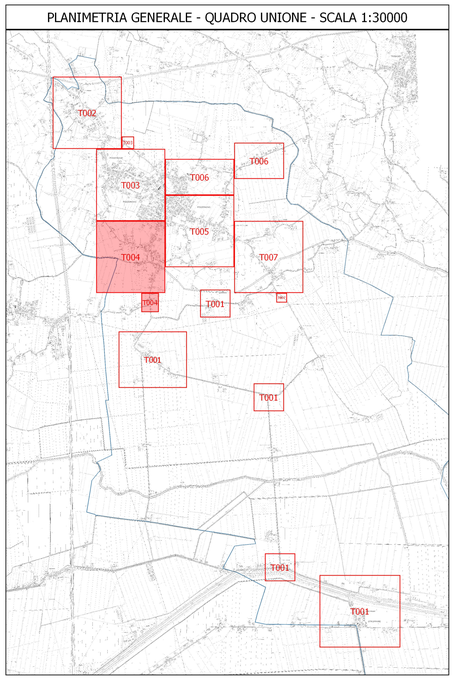

LEGENDA

TIPOLOGIA LAMPADA	
	SODIO ALTA PRESSIONE (SAP)
	VAPORI DI MERCURIO (MBF)
	ALOGENURI METALLICI (JM)
	SODIO BASSA PRESSIONE (SBP)
	LED (LED)
	FLUORESCENTE (FLU)
	INCANDESCENZA/ALOGENA (INC/ALO)
TIPOLOGIA CORPO ILLUMINANTE	
	ARMATURA STRADALE
	PROIETTORE
	TECNICO
	ARTISTICO
	GLOBO
TIPOLOGIA SOSTEGNO	
nessun simbolo	TESTA PALO
	PALO DRITTO
	MENSOLA A PARETE
	PALO CON SBRACCIO, PALO CURVO
	TORRE FARO
	TESATA
	INCASSO A PARETE O PAVIMENTO

CODICE QUADRO → Q000
CODICE PALO → PL000

REGIONE VENETO PROVINCIA DI PADOVA

COMUNE DI POZZONOVO

REGIONE DEL VENETO

PIANO DELL'ILLUMINAZIONE PER IL CONTENIMENTO DELL'INQUINAMENTO LUMINOSO (P.I.C.I.L.) L.R. 07.08.2009 n. 17

L'AMMINISTRAZIONE COMUNALE:

IL PROGETTISTA:

ING. GIANNI FERRARESE
ACUSTICA-ENERGIA-STRUTTURE-SICUREZZA
Via Botte 64/1 35040 Vighizzolo d'Este (PD) Mail: g.ferrarese@libero.it
Cod.Fisc.: FRRGNN78L04F394F P.IVA 04075180283

ELABORATI GRAFICI

RILIEVO PUNTI LUCE STATO DI FATTO
DISPOSIZIONE PUNTI LUCE - MERLIN, VIA TEZZON, BOARIA GROSSI

ALL. N.: T004

SCALA: 1:1000

DATA: MARZO 2019

REVISIONE	DATA	DESCRIZIONE	REDATTO	CONTROLLATO	AUTORIZZATO
	COMMESSA				

QUESTO DOCUMENTO NON POTRA' ESSERE COPIATO, RIPRODOTTO O ALTRIMENTI PUBBLICATO IN TUTTO O IN PARTE SENZA IL CONSENSO SCRITTO DEL PROGETTISTA legge 22-4-41, n. 633 - art. 2575 e segg. C.C.