

Carta Di Carta 1984 - Foglio Estremo del Comune di Nuragus

PIANO URBANISTICO COMUNALE

IN ADEGUAMENTO AL "PIANO TERRITORIALE PAESISTICO"
n° 12 della GIARA di GESTURI, GENONI e MONTE ARCI

Febbraio 98

Oggetto: Carta della pianificazione del territorio Comunale
planimetria 1:10.000

Il Sindaco: dr. SALVATORE TODDE
Redatto da: Arch. FRANCO GALDIERI

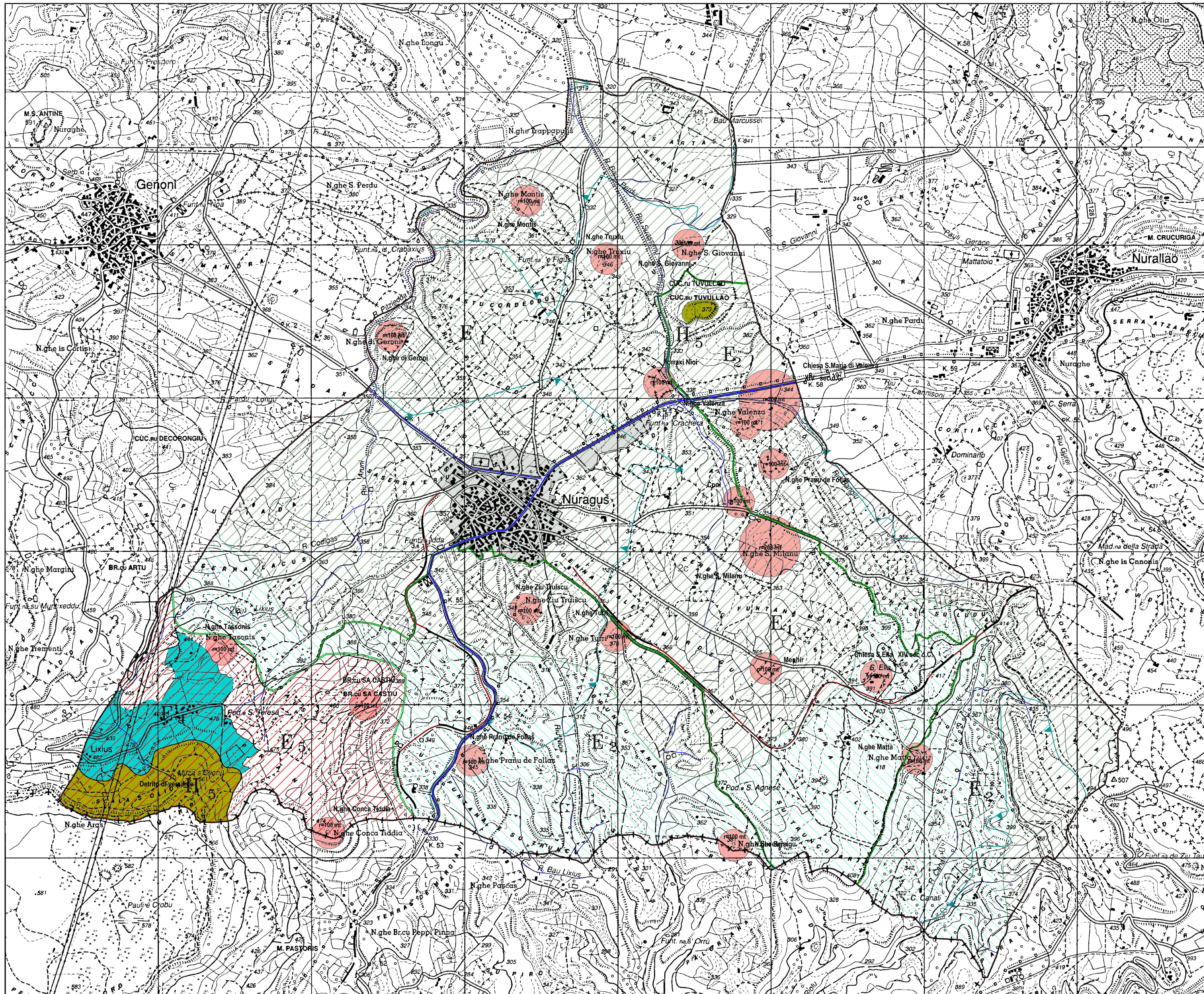

- AREE AGRICOLE**
- E-1 Con uso prevalente agricoltura, intensiva estensiva e pascolo
 - E-2 Con uso prevalente di sistemazioni idraulico agrarie, pascolo controllato, bosco produttivo
 - E-4 Centro rurale Lixius
 - E-5 Aree marginali per attività agricola nelle quali viene ravvisata l'esigenza di garantire condizioni adeguate di stabilità ambientale
- AREE PROTETTE**
- H-4 Zona di rispetto archeologico
 - H-5 Zona di salvaguardia ambientale paesistica
- AMBITI DI TUTELA DEL P.T.P.**
- I Conservazione integrale
 - 2-b Aree che pur costituendo sistemi naturali o seminaturali di rilevante valore paesistico, ammettono limitate modifiche dello stato dei luoghi
 - 2-c Aree che pur presentando qualità ambientali di tutela, possono essere oggetto di trasformazione
- Perimetrazione delle aree al cui interno, ai sensi dell'art 6 della L.R. 20/91, le norme di attuazione del Piano Territoriale Paesistico hanno efficacia vincolante. (Fascia territoriale costiera dei 2 Km., L.R. 45/89 e ambiti territoriali individuati ai sensi delle LL. 1497/39, 431/85)