

COMUNE DI NURAGUS

Piazza IV Novembre, s.n.c. 09057 Nuragus (SU)

Tel. 0782 82101 - Fax 0782 818063

PEC: comunicazioni@pec.comune.nuragus.ca.it

PIANO ESECUTIVO DI GESTIONE REDATTO NELLE FORME DEL PIANO
DELLA PERFORMANCE



TRIENNIO 2020/2022

1. PRESENTAZIONE DEL PIANO

Il piano della performance, previsto dal decreto Legislativo n. 150 del 27 ottobre 2009, è un documento programmatico triennale in cui, in coerenza con le risorse assegnate, sono esplicitati gli indirizzi e gli obiettivi strategici e operativi, gli indicatori ed i target, elementi fondamentali su cui si baserà la misurazione, la valutazione e la rendicontazione della performance.

Il documento risponde alla necessità di individuare, misurare e valutare le performance delle Pubbliche Amministrazioni, affinché esse rendano conto ai cittadini delle attività svolte ed abbiano una costante tensione al miglioramento, il tutto in un'ottica di massima diffusione dei contenuti nel rispetto del principio di trasparenza.

Il Comune di Nuragus intende dare concreta attuazione alla riforma prendendo spunto dalla stessa e dalle disposizioni in essa contenute non solo per rispondere a un mero adempimento, bensì perché la considera una preziosa opportunità di analisi e di crescita interna della struttura e, quindi, di compartecipazione della cittadinanza.

Appare quindi evidente che la volontà del lavoro intrapreso è quella di dare forma ad uno strumento capace di implementare, nell'azione quotidiana, le volontà del legislatore attraverso un piano che permetta di coniugare sia l'analisi dei processi per guidare l'agire della struttura, sia l'apporto delle risorse umane, la cui valutazione consente di misurare l'effettiva realizzazione della programmazione strategico - politica.

Il piano è stato predisposto per consentire una facile lettura degli obiettivi dell'amministrazione e delle modalità individuate per la loro realizzazione, e quindi, in ultima istanza, per ampliare le forme di partecipazione di tutti i cittadini di Nuragus.

L'orizzonte temporale del presente documento è di un triennio; sarà uno strumento privilegiato per leggere in modo integrato gli obiettivi dell'amministrazione e, insieme alla collegata Relazione sulla performance, i risultati ottenuti in occasione delle fasi di rendicontazione dell'ente, monitorare lo stato di avanzamento dei programmi, confrontarsi con le criticità e i vincoli esterni (in questo periodo particolarmente determinanti), individuare margini di intervento per migliorare l'azione dell'ente.

Il Piano della performance non sostituisce, anzi, si integra con gli strumenti di programmazione previsti dalla normativa vigente, diventando l'occasione per:

- Avere una lettura agile e trasparente dei principali documenti di programmazione
- Fornire una mappa a chi vorrà approfondire la conoscenza sul funzionamento dell'ente
- Essere la base per misurare e valutare la performance organizzativa e individuale.

1. PRESENTAZIONE DEL PIANO E INDICE
2. SINTESI DELLE INFORMAZIONI DI INTERESSE PER I CITTADINI E GLI STAKEHOLDER ESTERNI
 - 2.1 Chi siamo
 - 2.2 Cosa facciamo: le principali aree di intervento
 - 2.3 Come operiamo: il portafoglio dei servizi
3. IDENTITA'
 - 3.1 L'amministrazione in cifre
 - 3.2 Mandato istituzionale e missione
 - 3.3 Albero della performance
4. ANALISI DEL CONTESTO
 - 4.1 L'analisi del contesto esterno e interno: la Swot analysis
 - 4.2 L'albero della performance
 - 4.2.1 Le linee strategiche del comune di Nuragus
 - 4.2.2 Gli obiettivi strategici
 - 4.2.3 Gli obiettivi operativi
 - 4.2.4 Indicatori
5. IL PROCESSO SEGUITO E LE AZIONI DI MIGLIORAMENTO DEL CICLO DI GESTIONE DELLA PERFORMANCE

- 5.1 Fasi soggetti e tempi del processo di redazione del piano
- 5.2 Coerenza con la programmazione economica e finanziaria
- 5.3 Azioni per il miglioramento del ciclo di gestione della performance

ALLEGATI: dalle linee strategiche agli obiettivi operativi

1. Area Amministrativa;
 2. Area Finanziaria
 3. Area Tecnica
 4. Area Socio Culturale
-
- 1 A_ Entrate area amministrativa
 - 1 B_ Uscite area amministrativa
-
- 2 A_ Entrate area finanziaria
 - 2 B_ Uscite area finanziaria
-
- 3 A_ Entrate area tecnica
 - 3 B_ Uscite area tecnica
-
- 4 A_ Entrate area socio-culturale
 - 4 B_ Uscite area socio-culturale

2. SINTESI DELLE INFORMAZIONI DI INTERESSE PER I CITTADINI E GLI STAKEHOLDER ESTERNI.

In questa sezione vengono illustrati gli elementi del piano che sono di immediato interesse dei cittadini e degli altri stakeholder esterni.

POPOLAZIONE

Tabella 1. La popolazione residente al 31.12.2019

	2017	2018	2019
Popolazione totale	901	877	866

Tabella 2. L'evoluzione della popolazione

	2017	2018	2019
nati	5	5	2
deceduti	20	13	11
Saldo naturale	-15	-8	-9
Immigrati	14	10	24
Emigrati	14	26	26
Saldo migratorio	0	-16	-4
Popolazione totale	901	877	866

Popolazione suddivisa per età e sesso anno 2019

	Maschi	Femmine
0-5	15	13
6-10	12	14
11-15	10	15
16-20	14	19
21-25	21	23
26-30	21	16
31-35	26	21
36-40	21	19
41-45	28	25
46-50	26	26
51-55	34	32
56-60	27	40
61-65	42	25
66-70	40	36
71-75	37	28
76-80	22	32
81-85	17	24
86-90	8	17
91-95	3	12
96-100	1	2
Oltre 100	0	2
Totale	425	441

ECONOMIA

L'Economia di Nuragus è sempre stata prevalentemente agro – pastorale per la sua limitata estensione (1987 Ha). Probabilmente il numero limitato degli abitanti, che non è stato mai superiore a 1450, è dovuto al limitato territorio.

2.1 Chi siamo

NURAGUS è un comune di meno 1000 abitanti della provincia Sud Sardegna, situato a 74 Km dal capoluogo:

Dati principali

Regione	Sardegna
Provincia	SUD SARDEGNA (SU)
Sub-regione	Sarcidano
Coordinate	39°47'0"N 9°2'0"E
Superficie	19,87 Km ²
Altitudine	359 m s.l.m.
Abitanti	901 (al 31/12/2017)
Densità	48,72 ab/Km ²
Nome abitanti	Nuraghesus / Nuraghesi
Frazioni	Lixius
Comuni confinanti	Genoni, Gesturi, Isili, Laconi, Nurallao
Festa patronale	Santa Maria Maddalena - 22 luglio

Pur non esistendo documentazione storica sulla nascita di Nuragus, dobbiamo credere veritiera quella tradizione che vuole le sue origini dovute al trasferimento della popolazione dalla città di Valenza dopo una pestilenza. Il territorio del Comune di Nuragus misura circa 1900 ettari, compresi tra la Marmilla ad i rilievi collinari e montuosi di Laconi, Nurallao ed Isili. Per maggior parte pianeggiante, comprende anche una piccola porzione delle pendici

orientali della Giara di Gesturi. Nonostante la contenuta estensione, l'agro di Nuragus, testimonia una ricchezza di reperti archeologici, primi tra essi i suoi molteplici nuraghi (circa 50), un pozzo sacro, le domus de Janas e la tomba megalitica di "Ajodda".

Il Comune di Nuragus, ai sensi dell'art. 3 del D. Lgs. n. 267/2000, in quanto Ente locale gode di autonomia statutaria, normativa, organizzativa, amministrativa, impositiva e finanziaria nell'ambito dei propri statuti e regolamenti e delle leggi di coordinamento della finanza pubblica, rappresenta la propria comunità, ne cura gli interessi e ne promuove lo sviluppo.

E' titolare di funzioni proprie e di quelle conferite con legge dello Stato e della Regione, secondo il principio di sussidiarietà, ed esercita, ai sensi dell'art. 13 del succitato decreto, tutte le funzioni amministrative che riguardano la popolazione ed il territorio comunale, precipuamente nei settori organici dei servizi alla persona e alla comunità, dell'assetto ed utilizzazione del territorio e dello sviluppo economico, salvo quanto non sia espressamente attribuito ad altri soggetti dalla legge statale o regionale, secondo le rispettive competenze.

Il modello organizzativo è piuttosto semplice e definisce in modo chiaro i ruoli e le responsabilità: da un lato gli organi di governo (Consiglio, la Giunta ed il Sindaco) i quali definiscono, secondo le rispettive competenze, i programmi e gli obiettivi da attuare e verificano la rispondenza dei risultati della gestione amministrativa alle direttive generali impartite, attenendo ad essi il potere di indirizzo e controllo politico-amministrativo; dall'altro, una struttura organizzativa articolata in Aree, unità organizzative di massimo livello contenenti un insieme omogeneo di macroattività e/o di attività, le quali, sono preposte all'attuazione degli obiettivi, nel rispetto dell'ordinamento giuridico e secondo un'ottica manageriale.

Alle Aree, unità organizzative di massima dimensione, sono preposti, i Responsabili titolari di posizione organizzativa, individuati con decreto sindacale tra i dipendenti di categoria d) di ciascuna area.

Queste ultime, a loro volta, sono articolate in servizi e in strutture più semplici denominate Uffici, individuati da ciascun Responsabile nell'ambito delle risorse umane assegnategli dall'organo politico.

Ai responsabili d'area compete, nell'ambito delle direttive e degli indirizzi politici impartiti dagli Organi di Governo, l'organizzazione dei servizi e degli uffici, per il conseguimento della massima produttività, nonché l'emanazione di tutti i connessi atti di gestione .

Figura 1. La struttura organizzativa del Comune di Nuragus

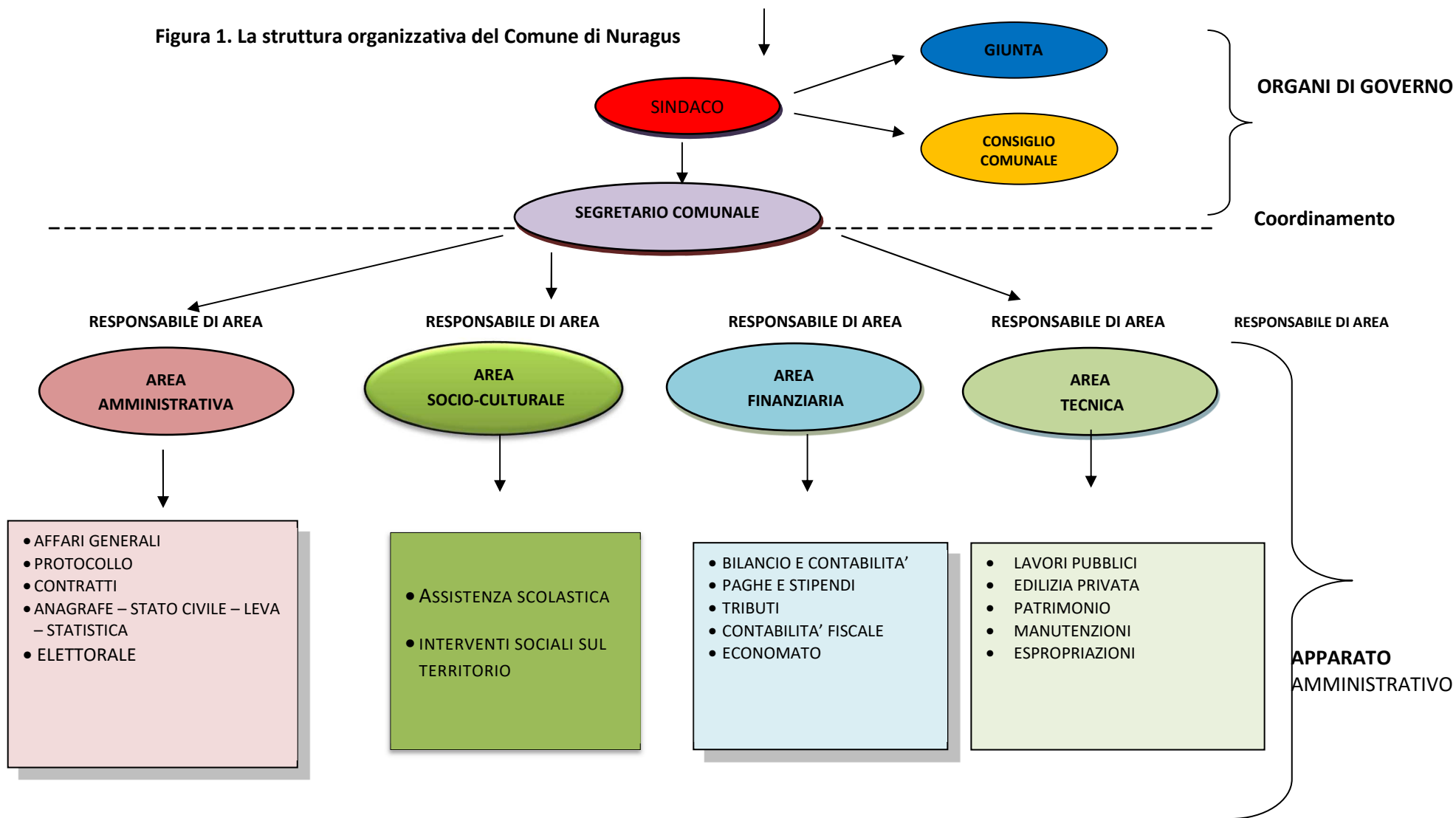

GLI ORGANI POLITICI

SINDACO

- Giovanni Daga

VICESINDACO

- Ignazio Atzori

GIUNTA

- Giovanni Daga
- Ignazio Atzori
- Gianluca Maoddi
- Fabio Melis

CONSIGLIO

Maggioranza:

- Giovanni Daga
- Ignazio Atzori
- Gianluca Maoddi
- Fabio Melis
- Vanessa Ledda
- Alessio Zedda

Minoranza:

- Ombretta Ladu
- Mauro Elia Mura
- Elia Serras

LE AREE

AREA AMMINISTRATIVA

L'area amministrativa comprende i seguenti servizi: Anagrafe, stato civile, leva, statistica, archivio, protocollo, affari generali, contratti, organi istituzionali, sport, spettacoli, segreteria

RESPONSABILE: Luciana Trudu

REFERENTE POLITICO: Sindaco e assessori competenti –

RISORSE UMANE	PROFILO PROFESSIONALE	CATEGORIA	RISORSE STRUMENTALI	RISORSE FINANZIARIE
Congiu Antonella(fino al 22.08.2019)	Istruttore amministrativo	C5	2 PC, software applicativi, attrezzatura da ufficio.	ALLEGATO 1A E 1B
Trudu Ignazio (dal 23.08.2019)	Vigile Urbano	C4		

AREA FINANZIARIA

L'area finanziaria comprende i seguenti servizi: gestione economica e finanziaria dell'ente, programmazione, provveditorato e controllo di gestione, tributi e servizi fiscali, gestione dei beni demaniali e patrimoniali, gestione paghe.

RESPONSABILE: Dr.ssa Mirella Demontis

REFERENTE POLITICO: Sindaco e assessori competenti –

RISORSE UMANE	PROFILO PROFESSIONALE	CATEGORIA	RISORSE STRUMENTALI	RISORSE FINANZIARIE
Dr.ssa Fabiola Pusceddu	Istruttore contabile	D2	1 PC, stampante, software applicativi, attrezzatura da ufficio.	ALLEGATO 2A E 2B

AREA TECNICA

L'area finanziaria comprende i seguenti servizi: Lavori pubblici, edilizia privata, manutenzioni, patrimonio, espropriazioni, rifiuti solidi urbani, protezione civile, ambiente, illuminazione pubblica.

RESPONSABILE: Arch.J. Porru Pierino

REFERENTE POLITICO: Sindaco e assessori competenti –

RISORSE UMANE	PROFILO PROFESSIONALE	CATEGORIA	RISORSE STRUMENTALI	RISORSE FINANZIARIE
Ing. Marco Sulis	Istruttore tecnico	C1	1 Pc, plotter, stampante laser, calcolatrice, piccola attrezzatura da ufficio	ALLEGATO 3A, 3B
Trudu Ignazio	Vigile Urbano	C4	Fiat uno, 1 PC, stampante, software applicativi, attrezzatura da ufficio	
Muggianu Pietro	Esecutore Tecnico specializzato	B1	Motocarro e attrezzature tecniche	

Fenu Antonio	Esecutore Tecnico	B3	1 Pc, plotter, stampante laser, calcolatrice, piccola attrezzatura da ufficio	ALLEGATO 3A, 3B
Podda Luca	Istruttore Direttivo Tecnico	D1	1 Pc, plotter, stampante laser, calcolatrice, piccola attrezzatura da ufficio	

AREA SOCIO-CULTURALE

L'area culturale comprende i seguenti servizi: gestione dei servizi e degli interventi sociali sul territorio, associazionismo e volontariato, rapporti con la ASL per gestione servizi socio-sanitari del territorio , interventi rivolti all'infanzia, adolescenti ed anziani, gestione degli interventi di assistenza scolastica.

RESPONSABILE: Giovanni Daga - Sindaco -

REFERENTE POLITICO: Sindaco e assessori competenti –

RISORSE UMANE	PROFILO PROFESSIONALE	CATEGORIA	RISORSE STRUMENTALI	RISORSE FINANZIARIE
Masili Iosa	Assistente Sociale	D2	1 PC, stampante , software applicativi, attrezzatura da ufficio.	ALLEGATO 4 A E 4 B

2.2 Cosa facciamo: le principali aree di intervento.

AREA AMMINISTRATIVA

- Attività degli organi istituzionali e affari generali: convocazione delle riunioni di consiglio e giunta; l'assistenza e consulenza agli organi per l'espletamento dell'attività istituzionale.
 - la programmazione dei fabbisogni, i provvedimenti inerenti la dotazione organica dell'Ente, la formazione del personale,
 - la tenuta dell'archivio;
 - la gestione dei contratti e dei relativi repertori;
 - la tenuta del Protocollo, la spedizione degli atti e della corrispondenza;
 - le pubbliche relazioni con i cittadini e gli altri enti, la riproduzione dei documenti richiesti dai privati o dagli amministratori del comune;
 - la predisposizione dei programmi e la cura delle iniziative riguardanti le attività culturali, ricreative, turistiche e sportive;
 - la gestione del sistema bibliotecario;
 - la gestione delle notifiche e dell'Albo Pretorio;
 - rilevazione delle presenze e delle assenze, controllo sulle assenze;
 - la gestione del servizio demografico, la tenuta e gli adempimenti riguardanti i registri di stato civile, anagrafe,
 - gli adempimenti in materia elettorale, di leva e statistica;
 - gestione amministrativa dell'onomastica, gestione della numerazione civica,

AREA SOCIO-CULTURALE

- la gestione degli interventi di assistenza scolastica (mensa e trasporto alunni) e di diritto allo studio (borse di studio, rimborsi spese viaggio, fornitura gratuita libri di testo, ecc);
- la promozione e l'organizzazione dei servizi e degli interventi sociali sul territorio;
- la promozione dell'associazionismo e del volontariato;
- la cura dei rapporti con l'Azienda A.S.L. locale per la gestione dei servizi socio-sanitari del territorio;
- l'organizzazione degli interventi rivolti all'infanzia, all'adolescenza e agli anziani;

AREA TECNICA

- la progettazione e realizzazione di tutte le opere comunali, la manutenzione ordinaria e straordinaria di edifici, strade, impianti e servizi pubblici.
- lo studio, la stesura e l'attuazione dei piani di iniziativa pubblica e dei programmi urbanistici;
- l'istruttoria relativa ai piani di iniziativa privata, delle concessioni e autorizzazioni edilizie, la repressione degli abusi edilizi;
- gli adempimenti riguardanti l'edilizia residenziale pubblica, le case economiche e popolari;
- le procedure di espropriazione, acquisizione delle aree e di occupazione d'urgenza, necessarie per l'esecuzione di opere dell'Ente, e le procedure di acquisto ed alienazione di terreni e immobili;
- la gestione del verde pubblico e del servizio cimiteriale;
- la gestione del patrimonio
- la gestione degli automezzi in dotazione di proprietà del comune (acquisto di carburante, assicurazioni, bolli e manutenzione);
- gestione dei lavori in economia e dei cantieri occupazione;
- gli adempimenti in materia di mantenimento dell'ordine e della sicurezza pubblica;
- l'esecuzione, anche coattiva, delle ordinanze;
- la vigilanza sul patrimonio comunale e sulla tutela ambientale;
- gli accertamenti istruttori e di controllo in materia di autorizzazioni amministrative e le licenze;
- gestione amministrativa dell'onomastica delle aree di circolazione, aggiornamento stradale, gestione della numerazione civica,

AREA FINANZIARIA

- supporto alle attività di pianificazione e controllo strategico;
- la predisposizione del Bilancio di Previsione annuale e pluriennale, della Relazione Previsionale e Programmatica, della parte finanziaria del Piano Esecutivo di Gestione, con aggiornamenti e variazioni successive;
- monitoraggio andamento della gestione del bilancio;
- la predisposizione del Conto Consuntivo;
- la gestione contabile, finanziaria e fiscale delle entrate e delle spese;
- la contabilizzazione delle entrate tributarie ed extra tributarie dell'Ente;
- verifiche e adempimenti connessi ai controlli della Corte dei Conti;
- la gestione del servizio Economato;
- il trattamento economico del personale, sia fondamentale che accessorio, la determinazione e il pagamento degli oneri previdenziali, assistenziali e contributivi, la determinazione del fondo ex art. 15 del CCNL;
- gestione economica e cessazione del rapporto di lavoro del personale dipendente;
- Gestione dei rapporti con la tesoreria e con l'organo di revisione;
- Conto annuale, relazione al conto annuale;
- Dichiarazioni fiscali;
- Certificazioni ministeriali;
- Il coordinamento e il supporto alle altre Aree riguardo l'analisi dei costi e il controllo di gestione.

2.3 Come operiamo: Il portafoglio dei servizi

SICUREZZA	Servizio di polizia stradale Segnaletica stradale Servizio di polizia amministrativa
SERVIZIO AL CITTADINO	Uffici demografici (anagrafe, stato civile, elettorale, cimitero) Ufficio tributi Ufficio Protocollo
AMBIENTE	Raccolta differenziata dei rifiuti Manutenzione giardini e verde pubblico
PATRIMONIO	Gestione degli immobili di proprietà del comune
LAVORI PUBBLICI	Costruzione e manutenzione strade e altri manufatti infrastrutturali Costruzione e manutenzione patrimonio edilizio (scuole, edifici, ecc...)
URBANISTICA	Gestione PUC (Piano Urbanistico Comunale) Gestione Piani attuativi Gestione attività edilizia (Concessioni edilizie, DIA, insegne, passi carrabili. ecc.) Certificazioni varie in materia edilizia/urbanistica
SPORT	Collaborazione nell'organizzazione degli eventi sportivi Sostegno finanziario alle società sportive Comodato delle strutture sportive
TURISMO	Sostegno alle associazioni per le manifestazioni turistiche Valorizzazione del patrimonio culturale e religioso

CULTURA	<p>Biblioteca Incontri culturali Sostegno alle associazioni per le manifestazioni culturali</p>
EMARGINAZIONE	<p>Centro crisi (in collaborazione con la ASL) Contributi economici Inserimenti lavorativi</p>
ANZIANI	<p>Assistenza domiciliare Integrazione rette RSA</p>
FAMIGLIA	<p>Fondo sostegno affitto Contributi economici Inserimenti lavorativi Stage e borse lavoro Assegno natalità e nucleo familiare</p>
DISABILI E PORTATORI DI HANDICAP	<p>Integrazione rette nei confronti di persone ricoverate presso Centri Residenziali Disabili Servizio di Inserimento Lavorativo Servizio di Inserimento Sociale Piani personalizzati per persone con handicap grave (legge 162/98) Progetti ritornare a casa Progetti immediati per gravi disabilità Contributi a favore di soggetti aventi particolari patologie</p>
STUDENTI	<p>Mensa studenti scuole elementari e medie Assistenza scolastica disabili Edilizia scolastica Progetti integrativi scolastici Borse di studio (per merito e per attrezzature scolastiche) Rimborsi spese studenti pendolari Fornitura gratuita libri di testo Contributi per l'acquisto dei libri e del materiale scolastico</p>
INFANZIA	<p>Scuola dell'Infanzia (mensa – manutenzioni – acquisto dei beni occorrenti al corretto funzionamento della scuola (gasolio, energia elettrica, acqua, acquisto arredi) Scuola primaria di primo grado (mensa – manutenzioni – acquisto dei beni occorrenti al corretto funzionamento della scuola (gasolio, energia elettrica, acqua, acquisto arredi) Ludoteca</p>

3. IDENTITA'

3.1 L'amministrazione in cifre.

LE RISORSE UMANE

a) L'ORGANIGRAMMA

SERVIZI	UFFICI	CATEGORIE						POSTI IN ORGANICO		
		Posizioni giuridiche di partenza						COPERTI	VACANTI	TOTALE
D3	D1	C	B3	B	A					
AMMINISTRATIVA	1. AFFARI GENERALI, SEGRETERIA GENERALE SPORT 2. ANAGRAFE, STATO CIVILE, ELETTORALE E LEVA -	=	1	1	0	0	0	1	1	2
ECONOMICO FINANZIARIA	1. CONTABILITA', PROVVEDITORATO CONTROLLO INTERNO E PERSONALE 2. IMPOSTE E TRIBUTI ECONOMATO, PAGHE.	=	2	0	0	0	0	2	0	2
SOCIO CULTURALE	1. SOCIALE – DIRITTO ALLO STUDIO		1	0	0	0	0	1	0	1
TECNICA	1. EDILIZIA PRIVATA - E URBANISTICA 2. LAVORI PUBBLICI/ESPROPRIAZIONI 3. MANUTENZIONE PATRIMONIO E SERVIZI TECNOLOGICI 4. AMBIENTE 5. VIGILANZA	=	1	2	0	1	0	4	0	4
TOTALE GENERALE		=	5	3	0	1	0	8	1	9

a) **ANALISI DI GENERE**

DISTRIBUZIONE DEL PERSONALE PER AREE E PER SESSO AL 31.12.2019

AREA	UOMINI	DONNE	totale
AMMINISTRATIVA		1	1
TECNICA	5	0	4
FINANZIARIA	0	2	2
SOCIO-CULTURALE	0	1	1
SEGRETARIO COMUNALE	1	0	1
TOTALE	6	4	10

DISTRIBUZIONE DEL PERSONALE PER CATEGORIA E PER SESSO AL 31.12.2019

CATEGORIA	UOMINI	DONNE
A	0	0
B	2	0
C	2	0
D	1	4
Segretario comunale	1	
TOTALE	6	4

DISTRIBUZIONE DEL PERSONALE PER ORARIO DI LAVORO E PER SESSO AL 31.12.2019

CATEGORIA D	UOMINI	DONNE	TOTALE
tempo pieno	0	4	4
tempo part-time	2		2
CATEGORIA C	UOMINI	DONNE	TOTALE
tempo pieno	1	0	1
part time	1	0	1
CATEGORIA B	UOMINI	DONNE	TOTALE
tempo pieno	0	0	0
tempo part time	2	0	2

% DONNE IN POSIZIONE APICALE (P.O.)	50
% DONNE SU TOTALE DIPENDENTI	40,00
STIPENDIO MEDIO ANNUO PERCEPITO DALLE DIPENDENTI DONNE	29504,00
ETA' MEDIA DEL PERSONALE FEMMINILE	53,5
% PERSONALE DONNA LAUREATO/TOTALE PERSONALE FEMMINILE	75,00

b) ANALISI QUALI QUANTITATIVA

ETA' MEDIA PERSONALE (anni)	52,75
ETA' MEDIA PERSONALE IN POSIZIONE APICALE (anni)	51,00
% DIPENDENTI IN POSSESSO DI LAUREA	62,5
% DIRIGENTI IN POSSESSO DI LAUREA	
TURNOVER DEL PERSONALE	1/1

c) ANALISI DEL BENESSERE ORGANIZZATIVO

TASSO DI INFORTUNI	0
STIPENDIO MEDIO ANNUO PERCEPITO	20882,91

d) SPESA DEL PERSONALE

2018	2019	2020
345.623,69	344.987,54	

e) RAFFRONTO SPESA PERSONALE/SPESA CORRENTE

	2018	2019	2020
SPESA CORRENTE	923.506,08	949.269,40	
SPESA PERSONALE	345.623,69	344.987,54	

Le Risorse Finanziarie

1. IL BILANCIO

	CONSUNTIVO 2019	PREVENTIVO 2020
AVANZO APPLICATO	638.148,80	0

ENTRATE CORRENTI DI NATURA TRIBUTARIA CONTRIBUTIVA E PEREQUATIVA – ANNO 2019 -	
	ACCERTAMENTI
TOTALE Imposte, tasse e proventi assimilati	188.021,39
COMPARTICIPAZIONI DI TRIBUTI	0,00
TOTALE fondi perequativi da Amministrazioni Centrali	181.223,66
TOTALE fondi perequativi dalla Regione o Provincia	0,00
TOTALE ENTRATE TRIBUTARIE	369.245,05

ENTRATE CORRENTI DI NATURA TRIBUTARIA CONTRIBUTIVA E PEREQUATIVA – ANNO 2020 -	
	PREVISIONI DI COMPETENZA
TOTALE Imposte, tasse e proventi assimilati	169.947,14
COMPARTICIPAZIONI DI TRIBUTI	0,00
TOTALE fondi perequativi da Amministrazioni Centrali	181.249,20
TOTALE fondi perequativi dalla Regione o Provincia	0,00
TOTALE ENTRATE TRIBUTARIE	351.196,34

ENTRATE EXTRA TRIBUTARIE – ANNO 2019	
	ACCERTAMENTI
TOTALE vendita di beni e servizi e proventi derivanti dalla gestione di beni	83.897,07
TOTALE proventi derivanti dall'attività di controllo e repressione delle irregolarità e degli illeciti	0,00
TOTALE interessi attivi	0,04
TOTALE rimborsi e altre entrate correnti	278,41
TOTALE ENTRATE EXTRA TRIBUTARIE	84.175,48

ENTRATE EXTRA TRIBUTARIE – ANNO 2020	
	PREVISIONI DELL'ANNO 2020
TOTALE vendita di beni e servizi e proventi derivanti dalla gestione di beni	90.410,77
TOTALE proventi derivanti dall'attività di controllo e repressione delle irregolarità e degli illeciti	0,00
TOTALE interessi attivi	1,00
TOTALE rimborsi e altre entrate correnti	2.800,00
TOTALE ENTRATE EXTRA TRIBUTARIE	93.211,77

DESTINAZIONE DELLE SPESE CORRENTI PER MISSIONE		
MISSIONE	CONSUNTIVO 2019 (impegni)	BILANCIO 2020 (previsioni)
Servizi istituzionali, generali e di gestione	358.580,73	492.119,00
Giustizia	--	--
Ordine pubblico e sicurezza	36.474,28	42.214,00
Istruzione e diritto allo studio	118.586,27	125.814,93
Tutela e valorizzazione dei beni e attività culturali	20.730,50	30.975,67
Politiche giovanili, sport e tempo libero	5.915,03	4.800,00
Turismo	31.300,00	3.000,00
Assetto del territorio e edilizia abitativa	0,00	0,00
Sviluppo sostenibile e tutela del territorio e dell'ambiente	95.043,42	94.953,62
Trasporti e diritto alla mobilità	52.476,60	63.412,32
Soccorso civile	20.988,88	25.100,00
Diritti sociali, politiche sociali e famiglia	203.324,01	289.031,30
Tutela della salute	2.500,00	0,00
Sviluppo economico e competitività	3.349,68	23.125,00
Politiche per il lavoro e la formazione professionale	--	--
Agricoltura, politiche alimentari e pesca	--	--
Energia e diversificazione delle fonti energetiche	--	--
Relazioni con le altre autonomie territoriali e locali	--	--
Relazioni internazionali	--	--
Fondi e accantonamenti	--	23.937,17
Debito pubblico	--	--
Anticipazioni finanziarie	--	--
TOTALE	949.269,40	1.218.483,01

DESTINAZIONE DELLE SPESE IN CONTO CAPITALE PER MISSIONE		
MISSIONE	CONSUNTIVO 2019 (impegni)	BILANCIO 2020 (previsioni)
Servizi istituzionali, generali e di gestione	26.957,42	31.129,73
Giustizia	9.378,19	10.000,00
Ordine pubblico e sicurezza	--	--
Istruzione e diritto allo studio	--	5.000,00
Tutela e valorizzazione dei beni e attività culturali	30.752,68	97.928,69
Politiche giovanili, sport e tempo libero	23.593,92	2.000,00
Turismo	--	--
Assetto del territorio e edilizia abitativa	97.554,46	--
Sviluppo sostenibile e tutela del territorio e dell'ambiente	37.404,95	3.500,00
Trasporti e diritto alla mobilità	267.612,87	49.968,49
Soccorso civile	--	--
Diritti sociali, politiche sociali e famiglia	28.315,29	17.000,00
Tutela della salute	--	--
Sviluppo economico e competitività	--	2.500,00
Politiche per il lavoro e la formazione professionale	--	--
Agricoltura, politiche alimentari e pesca	--	--
Energia e diversificazione delle fonti energetiche	--	33.880,80
Relazioni con le altre autonomie territoriali e locali	--	--
Relazioni internazionali	--	--
Fondi e accantonamenti	--	--
Debito pubblico	--	--
Anticipazioni finanziarie	--	--
TOTALE	552.303,47	252.907,71

3.2 Mandato istituzionale e missione.

Il **mandato istituzionale** definisce il perimetro nel quale l'amministrazione può e deve operare sulla base delle sue attribuzioni/competenze istituzionali.

Ai sensi dell'art. 1 dello statuto comunale del Comune di NURAGUS:

1. La Comunità che costituisce il Comune di Nuragus è autonoma, secondo i principi affermati dalla Costituzione, dal Testo Unico degli ordinamenti degli enti locali e dal presente statuto.
2. Il Comune la rappresenta, ispirando la sua azione sociale ed amministrativa ai valori di libertà, democrazia, equità, solidarietà, pari opportunità, promozione della cultura e della qualità della vita, rispetto dell'ambiente, sostegno dell'operosità e delle iniziative che ne realizzano lo sviluppo.
3. L'ordinamento e lo statuto promuovono la partecipazione effettiva, libera e democratica dei cittadini alle attività comunali per il progresso della Comunità e per assicurare nella stessa la tutela della sicurezza e della civile convivenza.
4. Il Comune tutela i valori culturali, sociali e ambientali che rappresentano il patrimonio di storia e tradizioni della Comunità e costituiscono motivo determinante per il suo sviluppo e rinnovamento per realizzare, nel presente e nel futuro, condizioni degne del suo passato.
5. La Comunità esprime, attraverso gli organi elettivi che la rappresentano e le forme di proposta, partecipazione e consultazione previste dal Testo Unico degli ordinamenti e dallo statuto, le scelte che individuano i suoi interessi fondamentali alla cura dei quali si ispira l'azione di governo e l'attività di gestione del Comune.
6. Il Comune ha autonomia statutaria, normativa, organizzativa, impositiva e finanziaria che i suoi organi attuano consapevoli dei poteri che sono loro attribuiti e del dovere di esercitarli per garantire ai cittadini i diritti.

La **missione** identifica invece la ragion d'essere e l'ambito in cui l'organizzazione opera in termini di politiche e di azioni perseguite. La missione rappresenta l'esplicitazione dei capisaldi strategici che guidano a selezione degli obiettivi che l'organizzazione intende perseguire attraverso il proprio operato. Si differenzia dal mandato istituzionale per la sua connotazione di interpretazione del mandato stesso, tenendo conto dell'indirizzo politico, delle attese degli stakeholders e dello specifico momento storico.

PROGRAMMA POLITICO-AMMINISTRATIVO

Programma amministrativo elezioni del 05/06/2016
della lista civica "Nuraghesi per Nuragus" candidato a sindaco
Giovanni Daga.

SCUOLA: Promozione della nostra scuola in quanto sicura e collaborazione con i paesi vicini; ulteriori interventi di ammodernamento e messa in sicurezza.

ALLEVAMENTO E AGRICOLTURA: Irrigazione dei campi; sistema di videosorveglianza per tutelare le aziende dislocate in campagna; ripristino viabilità e infrastrutture; rilancio delle colture cerealicole, ortofrutticole, olivicole e vitivinicole. Obiettivo fondamentale: ottenere il riconoscimento di Mostra Ovina Provinciale.

ARCHEOLOGIA: Concentrazione degli sforzi su un unico obiettivo: avviamento di un piano pluriennale per gli scavi archeologici del nuraghe "Santu Milanu".

IMPIANTI SPORTIVI: Riqualificazione delle strutture esistenti; impegno a sostenere ogni possibile iniziativa.

AREE PUBBLICHE: Garantire i servizi fondamentali, a partire dalla pulizia, per rendere decoroso il paese; incremento del verde pubblico, attraverso anche la piantumazione di alcune aree urbane e rurali; ristrutturazione del mulino, con l'obiettivo di renderlo produttivo o, in alternativa, di cederlo in affitto per non gravare sulle casse comunali e per creare occupazione; valorizzazione dell'accesso alla Giara riconosciutoci dalla Regione Sardegna; tutela e valorizzazione del centro storico; wi fi; installazione telecamere.

BARRACELLI: Risorsa da riorganizzare, tramite nuove mansioni come ad esempio quella di protezione civile; dotazione di una sala monitor, utile per la riduzione dei costi di gestione, ma ancor di più in termini di efficacia del servizio e della sicurezza.



2. ANALISI DEL CONTESTO.

4.1 L'analisi del contesto esterno e interno: la *Swot analysis*.

Si tratta di uno strumento utile per effettuare un'analisi delle condizioni esterne e interne in cui l'organizzazione si trova ad operare oggi e si presume si troverà ad operare nel prossimo futuro. Si tratta di un'attività tesa ad evidenziare, per quanto riguarda il contesto esterno, i **punti di forza** (*strenght*) e di **debolezza** (*weakness*) dell'organizzazione e, per quanto riguarda il contesto interno, le **opportunità** (*opportunity*) da cogliere e le **sfide** (*threat*) da affrontare.

Il risultato dell'analisi è quello di evidenziare i temi strategici da affrontare le criticità da superare.

Si cerca quindi di far venire fuori gli elementi in grado di favorire o ostacolare il raggiungimento degli obiettivi previsti. I punti di forza e di debolezza sono propri del contesto di analisi e sono modificabili grazie agli interventi e alle politiche proposte; le opportunità e le minacce, al contrario, non sono modificabili perché derivano dal contesto esterno.

La swot analysis è molto utile per definire le priorità di intervento dall'Amministrazione, rispetto all'obiettivo di garantire benessere a tutti i cittadini ed uno sviluppo sostenibile della realtà economica locale.

Questa procedura prende forma nella sostanza in un diagramma capace di offrire un valido supporto all'attività di programmazione.

FONTI INTERNE

(CONTROLLABILI)

PUNTI DI FORZA

PUNTI DI DEBOLEZZA

FONTI ESTERNE

(NON CONTROLLABILI)

OPPORTUNITA'

MINACCE

	PUNTI DI FORZA	PUNTI DI DEBOLEZZA
FONTI INTERNE	<p>Contatto diretto e costante con i cittadini e utenti da parte sia dell'organo politico che da parte degli uffici;</p> <p>Rapidità nell'individuazione dei bisogni e delle loro priorità;</p> <ul style="list-style-type: none"> - Strumenti innovativi di comunicazione (PEC, procedure telematiche) 	<ul style="list-style-type: none"> - Carenza di professionalità; Risorse limitate da destinare alla formazione e aggiornamento di personale; - Conoscenza del personale; Unicità di figure apicali e non;

FONTI ESTERNE	OPPORTUNITA' <ul style="list-style-type: none"> - Facilità di accesso all'informazione alla comunicazione - Gestione associata servizi - 	MINACCE <ul style="list-style-type: none"> -Difficoltà di programmazione derivante dalla scarsa autonomia finanziaria e dalla eccessiva dipendenza dai finanziamenti regionali e statali - complessità normativa; - repentinità cambiamenti in atto nella PA; - sfiducia dei cittadini verso la PA; -crisi economica generale
----------------------	--	---

4.2 L'albero della performance

L'**albero della performance** è una mappa strategica che rappresenta, i legami tra mandato istituzionale, missione, aree strategiche, obiettivi strategici e piani operativi (che individuano obiettivi operativi, azioni e risorse). La mappa dimostra come obiettivi di diversa natura e ai vari livelli contribuiscano, all'interno di un disegno strategico complessivo coerente, al mandato istituzionale e alla missione.

Le **linee strategiche** di intervento si individuano nel programma politico , nella relazione previsionale e programmatica e nel bilancio pluriennale e annuale di previsione. Per ciascuna priorità strategica occorre richiamare la situazione iniziale, deve essere definito un *outcome*, cioè un risultato tangibile per i cosiddetti *stakeholder* (cittadini, imprese, altri portatori di interesse) e si deve delineare una linea di azione.

Fra le priorità strategiche deve sempre essere indicata quella relativa al miglioramento dell'efficacia e dell'efficienza dei processi organizzativi del Comune.

Gli **obiettivi strategici** definiscono in modo concreto le priorità strategiche, sono obiettivi di particolare rilevanza rispetto ai bisogni e alle attese degli *stakeholder*, vengono programmati su base triennale e aggiornati annualmente sulla base delle priorità politiche dell'amministrazione. Per ogni obiettivo strategico devono essere definiti uno o più parametri di valutazione, che indicano il modo con cui si intende valutare il relativo *outcome* ed un *target* ad esso associato, che indica a che livello il parametro potrà essere considerato soddisfacente. Nel caso in cui un obiettivo strategico non sia immediatamente raggiungibile nel corso del primo anno, occorre suddividerlo in più obiettivi operativi.

Gli **obiettivi operativi** declinano l'orizzonte strategico nei singoli esercizi, individuando i risultati ottenibili nel corso dell'anno o degli anni successivi. Per ciascuno di essi è necessario definire le azioni, i tempi, le risorse e le responsabilità organizzative connesse al loro raggiungimento

2.2.1 Le linee strategiche del comune di Nuragus

1. L'organizzazione efficiente (*vedi riferimento al mandato amministrativo*)
2. Nuragus trasparente (*vedi riferimento al mandato amministrativo*)
3. Gestione e valorizzazione territorio e patrimonio comunale (*vedi riferimento al mandato amministrativo*)
4. Sostituzione personale cessato
5. Nuragus sociale

2.2.2 Gli obiettivi strategici

- a) Integrazione attività con altri uffici ed enti istituzionali
- b) Attivazione del progetto reddito di cittadinanza
- c) Snellimento, innovazione e qualità dell'azione amministrativa
- d) Adozione di misure di prevenzione della corruzione
- e) Valorizzare e promuovere il rigore etico e la trasparenza amministrativa
- f) Gestione responsabile delle risorse e servizi pubblici
- g) Regolamentare il patrimonio comunale
- h) Potenziamento dei servizi sociali
- i) Riconoscimento stemma e gonfalone civico
- j) Miglioramento autonomia finanziaria

2.2.3 Gli obiettivi operativi

Vedi l'allegato al presente piano.

3. IL PROCESSO SEGUITO E LE AZIONI DI MIGLIORAMENTO DEL CICLO DI GESTIONE DELLA PERFORMANCE.

5.1 Fasi soggetti e tempi del processo di redazione del piano.

L'esperienza del piano della performance del Comune di Nuragus prende avvio dal processo di programmazione e di rendicontazione già utilizzato e costruendo il piano degli obiettivi a partire dal programma di mandato dell'amministrazione.

La Giunta Comunale ha selezionato le priorità di intervento per l'anno 2018 e, con il coordinamento del Segretario Comunale e la collaborazione dei responsabili di servizio, sono stati definiti in dettaglio gli obiettivi operativi e sono stati selezionati gli indicatori di performance,

Il processo è stato svolto prevedendo momenti di confronto sia sul piano teorico che pratico, costituendo la base per un confronto dialettico rivolto a costruire un linguaggio comune per la selezione di indicatori di performance significativi.

5.2 Coerenza con la programmazione economica e finanziaria

Gli obiettivi operativi costituiscono una revisione e reinterpretazione dei contenuti dei documenti finanziari, consentendo di mantenerne il collegamento e di evitare lo scollamento.

5.3 Azioni per il miglioramento del ciclo di gestione della performance

L'introduzione di uno strumento di programmazione complesso quale è il piano della performance richiede necessariamente uno sforzo collettivo, non soltanto dal punto di vista tecnico, ma anche culturale che accompagni gli operatori a modificare e adattare i consueti strumenti di programmazione previsti dalla normativa introdotta negli anni '90 verso un sistema di gestione del cambiamento che consenta di misurare la performance dell'ente e di ciascuna delle proprie articolazioni organizzative, il tutto in un'ottica di miglioramento continuo.

LINEA STRATEGICA	OBIETTIVO STRATEGICO	OUTCOME	RESPONSABILE POLITICO	RESPONSABILE GESTIONALE	OBIETTIVO GESTIONALE		
ORGANIZZAZIONE EFFICIENTE	GESTIONE RESPONSABILE DELLE RISORSE	Miglioramento TEMPI DI PAGAMENTO DELLE FATTURE	SINDACO	Fabiola Pusceddu	1. LIQUIDAZIONE PUNTUALE DELLE FATTURE		
					2020	2021	2022
					Liquidazione delle fatture entro i termini previsti dal regolamento di contabilità	Liquidazione delle fatture entro i termini previsti dal regolamento di contabilità	Liquidazione delle fatture entro i termini previsti dal regolamento di contabilità
					INDICATORI		
					2020	2021	2022
					TEMPORALI		

LINEA STRATEGICA	OBIETTIVO STRATEGICO	OUTCOME	RESPONSABILE POLITICO	RESPONSABILE GESTIONALE	OBIETTIVO GESTIONALE		
L'ORGANIZZAZIONE EFFICIENTE	Sostituzione personale cessato	Miglioramento efficacia azione amministrativa	SINDACO	Fabiola Pusceddu	2. Espletamento pratiche per sostituzione personale vacante		
					2020	2021	2022
					Predisposizione pratiche per sostituire personale vacante come da Programmazione triennale Fabbisogno Personale 2020/2022		
					INDICATORI		
					2019	2020	2021
					TEMPORALI		
					31 dicembre		

LINEA STRATEGICA	OBIETTIVO STRATEGICO	OUTCOME	RESPONSABILE POLITICO	RESPONSABILE GESTIONALE	OBIETTIVO GESTIONALE		
L'ORGANIZZAZIONE EFFICIENTE	Fornire il Comune di uno stemma e di un gonfalone ufficiali.	Riconoscimento stemma e gonfalone civico	SINDACO	Fabiola Pusceddu	3. Affidamento incarico per pratica di creazione e riconoscimento dello stemma e del gonfalone civico.		
					2020	2021	2022
					Avviare le pratiche per ottenere il riconoscimento dello stemma civico e del gonfalone		
					INDICATORI		
					2020	2021	2022
					TEMPORALI		
					31 Dicembre		

LINEA STRATEGICA	L'ORGANIZZAZIONE EFFICIENTE			
OBIETTIVO STRATEGICO	GESTIONE RESPONSABILE DELLE RISORSE			PESO 2,10
OUTCOME	MIGLIORAMENTO TEMPI DI PAGAMENTO DELLE FATTURE			
OBIETTIVO OPERATIVO	N. 1	TIPOLOGIA		
		SVILUPPO	MANTENIMENTO	SETTORIALE
		Liquidazione puntuale delle fatture		
Descrizione, modalità Attuative	Liquidazione puntuale delle fatture entro i termini previsti dal Regolamento di Contabilità dell'Ente			
INDICATORI				
TEMPORALI		DI RISULTATO		
FASI	TEMPI DI REALIZZAZIONE	DESCRIZIONE	VALORE STORICO	VALORE ATTESO
Verifica giornaliera delle fatture in arrivo di competenza del servizio amministrativo	giornalmente		-	
Verifica della regolarità della prestazione e del DURC, accettazione o rifiuto della fattura				
Predisposizione della determina di liquidazione entro i termini previsti dal regolamento di contabilità dell'ente	Entro i termini previsti dal regolamento di contabilità dell'ente			
AREA	Area Amministrativa			
RESPONSABILE	Fabiola Pusceddu			
RISORSE UMANE				
UFFICIO	Segreteria			
	AVVIATO			

LINEA STRATEGICA	L'ORGANIZZAZIONE EFFICIENTE				
OBIETTIVO STRATEGICO	SOSTITUZIONE PERSONALE CESSATO PUNTI 2,8				
OUTCOME	MIGLIORAMENTO EFFICACIA AZIONE AMMINISTRATIVA				
OBIETTIVO OPERATIVO	N. 2	TIPOLOGIA			
		SVILUPPO	MANTENIMENTO	SETTORIALE	TRASVERSALE
		PREDISPOSIZIONE PRATICHE PER SOSTITUIRE PERSONALE VACANTE COME DA PROGRAMMAZIONE TRIENNALE FABBISOGNO PERSONALE 2020/2022			PESO 18
Descrizione, modalità Attuative	Studio normativa e predisposizione atti .				
INDICATORI					
TEMPORALI		DI RISULTATO			
FASI	TEMPI DI REALIZZAZIONE	DESCRIZIONE	VALORE STORICO	VALORE ATTESO	
Indizione obbligatoria mobilità	Entro venti giorni dalla nuova programmazione del fabbisogno del personale		-		
Indizione volontaria mobilità	Entro dieci giorni dall'esito negativo della mobilità obbligatoria				
Richiesta graduatorie altri enti e/o indizione bandi di concorso	31 dicembre 2020				
AREA		Area Amministrativa			
RESPONSABILE		Fabiola Pusceddu			
RISORSE UMANE					
UFFICIO		Segreteria			
		AVVIATO			

LINEA STRATEGICA	L'ORGANIZZAZIONE EFFICIENTE			
OBIETTIVO STRATEGICO	FORNIRE IL COMUNE DI UNO STEMMA E GONFALONE UFFICIALI PUNTI 2,10			
OUTCOME	RICONOSCIMENTO STEMMA E GONFALONE CIVICO			
OBIETTIVO OPERATIVO	N. 3	TIPOLOGIA		
		SVILUPPO	MANTENIMENTO	SETTORIALE
		Avviare le pratiche per il riconoscimento dello stemma civico e del gonfalone PESO 13,5		
Descrizione, modalità Attuative	Incarico a società specializzata dello studio dello stemma e del gonfalone civico			
INDICATORI				
TEMPORALI		DI RISULTATO		
FASI	TEMPI DI REALIZZAZIONE	DESCRIZIONE	VALORE STORICO	VALORE ATTESO
Individuazione società specializzata in ricerche storiche e rappresentazioni araldiche alla quale affidare incarico			-	
Affidamento incarico a ditta specializzata	31.12.2020			
AREA	Area Amministrativa			
RESPONSABILE	Fabiola Pusceddu			
RISORSE UMANE				
UFFICIO	Segreteria			
PESO				
	Da AVVIARE			

**OBIETTIVI DEL SERVIZIO FINANZIARIO
PER IL TRIENNIO 2020/2022**

LINEA STRATEGICA	OBIETTIVO STRATEGICO	OUTCOME	RESPONSABILE POLITICO	RESPONSABILE GESTIONALE	OBIETTIVO GESTIONALE		
<i>Organizzazione efficiente</i>	<i>Gestione responsabile delle risorse pubbliche</i>	<i>Migliorare la qualità del servizio</i>	<i>Sindaco</i>	<i>Mirella Demontis</i>	1. APPROVAZIONE BILANCIO AL 31 DICEMBRE		
					2020	2021	2022
					Predisposizione di tutte le fasi necessarie alla approvazione del bilancio di previsione triennale 2021/2023 entro il 31 dicembre 2020		
					INDICATORI		
					2020	2021	2022
					TEMPORALI		
					Dicembre	Dicembre	Dicembre
					DI QUANTITA'		

LINEA STRATEGICA	OBIETTIVO STRATEGICO	OUTCOME	RESPONSABILE POLITICO	RESPONSABILE GESTIONALE	OBIETTIVO GESTIONALE		
<i>Organizzazione efficiente</i>	<i>Gestione responsabile delle risorse pubbliche</i>	<i>Migliorare la qualità del servizio</i>	<i>Sindaco</i>	<i>Mirella Demontis</i>	Z. APPROVAZIONE DEL RENDICONTO 2019 ENTRO IL 30/05/2020		
					2020	2021	2022
					<i>Predisposizione di tutte le fasi necessarie alla approvazione del rendiconto di gestione dell'esercizio 2019 entro il 30 maggio 2020</i>		
					INDICATORI		
					2020	2021	2022
					TEMPORALI		
					Dicembre	Dicembre	Dicembre
					DI QUANTITA'		

LINEA STRATEGICA	OBIETTIVO STRATEGICO	OUTCOME	RESPONSABILE POLITICO	RESPONSABILE GESTIONALE	OBIETTIVO GESTIONALE		
<i>Organizzazione efficiente</i>	<i>Gestione responsabile delle risorse pubbliche</i>	<i>Migliorare la qualità del servizio</i>		<i>Mirella Demontis</i>	3. PAGAMENTO PUNTUALE DELLE FATTURE		
					2020	2021	2022
					Pagamento delle fatture entro i termini di legge		
					INDICATORI		
					2020	2021	2022
					TEMPORALI		
					Dicembre	Dicembre	Dicembre
					DI QUANTITA'		

LINEA STRATEGICA	Organizzazione efficiente			
OBIETTIVO STRATEGICO	Gestione responsabile delle risorse pubbliche			
OUTCOME	Miglioramento della qualità del servizio <u>PESO 2.45</u>			
OBIETTIVO OPERATIVO	1. APPROVAZIONE DEL BILANCIO 2021/2023 ENTRO IL 31 DICEMBRE	TIPOLOGIA		
		SVILUPPO	MANTENIMENTO	SETTORIALE
		Punti 15,75		
Descrizione, modalità Attuative	<p>L'art. 151 del D.lgs. 18 agosto 2000 n. 267 dispone che gli enti locali deliberino il bilancio di previsione finanziario entro il 31 dicembre; il termine può essere differito con decreto del ministero dell'interno, d'intesa con il Ministro delle economie e delle finanze, sentita la Conferenza Stato-città ed autonomie locali, in presenza di motivate esigenze.</p> <p>E' intendimento di questa amministrazione approvare la nota di aggiornamento del DUP e il bilancio di previsione triennale 2021/2023 entro il 31 dicembre 2020, indipendentemente dalla concessione di eventuali proroghe.</p> <p>L'obiettivo consiste, pertanto, nel predisporre tutte le fasi necessarie all'approvazione del bilancio entro il 31 dicembre 2020.</p> <p>Il raggiungimento dell'obiettivo richiede la collaborazione di tutti i responsabili di servizio.</p>			
INDICATORI				
TEMPORALI		DI RISULTATO		
FASI	TEMPI DI REALIZZAZIONE	DESCRIZIONE	VALORE STORICO	VALORE ATTESO
Predisposizione <ul style="list-style-type: none"> della nota di aggiornamento del dups dello schema di bilancio e dei relativi allegati delle proposte di deliberazione di Giunta Comunale di approvazione del dups e dello schema di bilancio 	Entro il 11 novembre			
<ul style="list-style-type: none"> Trasmissione al revisore della nota di aggiornamento del dups e dello schema di bilancio approvati dalla giunta 	Entro il 15 novembre			
<ul style="list-style-type: none"> Deposito della nota di aggiornamento del dups e dello schema di bilancio a favore dei consiglieri al fine della presentazione di eventuali emendamenti 	Entro il 27 novembre			
<ul style="list-style-type: none"> Predisposizione delle proposte di deliberazione di consiglio comunale di approvazione della nota di aggiornamento del dups e del bilancio 	Entro il 18 dicembre			
AREA	Finanziaria			
RESPONSABILE	Mirella Demontis			
RISORSE UMANE				
UFFICIO				
STATO				

LINEA STRATEGICA	Organizzazione efficiente				
OBIETTIVO STRATEGICO	Gestione responsabile delle risorse pubbliche				
OUTCOME	Miglioramento della qualità del servizio <u>PESO 3.15</u>				
OBIETTIVO OPERATIVO	2. APPROVAZIONE DEL RENDICONTO 2019 ENTRO IL 30 MAGGIO 2020	TIPOLOGIA			
		SVILUPPO	MANTENIMENTO	SETTORIALE	TRASVERSALE
		Punti <u>20.25</u>			
Descrizione, modalità Attuative	<p>Ai sensi dell'art. 227, comma 2, del TUEL 267/2000 il rendiconto della gestione è deliberato entro il 30 aprile dell'anno successivo dall'organo consiliare, tenuto motivatamente conto della relazione dell'organo di revisione.</p> <p>Il d.l. n. 18/2020 rinvia il termine per l'approvazione del rendiconto di gestione 2019 al 30 giugno 2020. E' intendimento di questa amministrazione approvare il Rendiconto 2019 entro il 30/05/2020.</p> <p>L'obiettivo consiste, pertanto, nel predisporre tutte le fasi necessarie all'approvazione del Rendiconto 2019 entro il 30/05/2020.</p>				
INDICATORI					
TEMPORALI		DI RISULTATO			
FASI	TEMPI DI REALIZZAZIONE	DESCRIZIONE	VALORE STORICO	VALORE ATTESO	
Parificazione del conto degli agenti contabili	Entro marzo 2020				
Riaccertamento dei residui	Entro aprile 2020				
<ul style="list-style-type: none"> ➤ Aggiornamento dell'Inventario e predisposizione della contabilità economico patrimoniale ➤ Predisposizione della relazione al rendiconto e approvazione in giunta ➤ Predisposizione delle proposta di Consiglio Comunale di approvazione del rendiconto e dei relativi allegati 	Entro il 25/05/2020				
AREA		Finanziaria			
RESPONSABILE		Mirella Demontis			
RISORSE UMANE					
UFFICIO					
STATO		AVVIATO			

LINEA STRATEGICA	Organizzazione efficiente			
OBIETTIVO STRATEGICO	Gestione responsabile delle risorse pubbliche			
OUTCOME	Miglioramento della qualità del servizio <u>PESO 1.4</u>			
OBIETTIVO OPERATIVO	3. PAGAMENTO PUNTUALE DELLE FATTURE	TIPOLOGIA		
		SVILUPPO	MANTENIMENTO	SETTORIALE
		Punti 9		
Descrizione, modalità Attuative	Pagamento delle fatture entro i termini di legge			
INDICATORI				
TEMPORALI		DI RISULTATO		
FASI	TEMPI DI REALIZZAZIONE	DESCRIZIONE	VALORE STORICO	VALORE ATTESO
<p>Verifica giornaliera delle fatture di competenza dell'ufficio finanziario</p> <p>Predisposizione della determinazione di liquidazione entro i termini previsti dall'art. 24 del regolamento di contabilità (10 gg dalla ricezione delle fatture)</p> <p>Verifica giornaliera delle determinazioni di liquidazione emesse dai responsabili degli uffici tecnico, socio culturale e amministrativo</p> <ul style="list-style-type: none"> • Verifica della regolarità della determinazione • Richiesta di eventuali integrazioni e correzioni • Emissione del mandati di pagamento <p>In tempo utile per rispettare le scadenze di pagamento</p>	Da gennaio a dicembre 2020			
AREA	Finanziaria			
RESPONSABILE	Mirella Demontis			
RISORSE UMANE				
UFFICIO				
STATO				

LINEA STRATEGICA	OBIETTIVO STRATEGICO	OUTCOME	RESPONSABILE POLITICO	RESPONSABILE GESTIONALE	COLLABORATORI	OBIETTIVO GESTIONALE		
ORGANIZZAZIONE EFFICIENTE	GESTIONE RESPONSABILE DELLE RISORSE	MIGLIORAMENTO DEI TEMPI DI PAGAMENTO DELLE FATTURE	SINDACO	Arch.J.Porru Pierino	Ing. Marco Sulis	N. 1 RIDUZIONE TEMPI DI PAGAMENTO DELLE FATTURE		
						2020	2021	2022
						Liquidazione fatture elettroniche		
						INDICATORI		
						2020	2021	2022
						TEMPORALI		
						Entro 20 gg dalla data del prot. di ricezione		

LINEA STRATEGICA	OBIETTIVO STRATEGICO	OUTCOME	RESPONSABILE POLITICO	RESPONSABILE GESTIONALE	COLLABORATORI	OBIETTIVO GESTIONALE		
ORGANIZZAZIONE EFFICIENTE	GESTIONE RESPONSABILE DELLE RISORSE	INDIZIONE GARE D'APPALTO OPERE PUBBLICHE FINANZIATE AL 30.06.2020	SINDACO	Arch.J.Porru Pierino	Antonio Fenu Luca Podda	N. 2 INDIZIONE GARE D'APPALTO OPERE PUBBLICHE FINANZIATE AL 30.06.2020		
						2020	2021	2022
						Indizione gara		
						Stipula contratto		
						INDICATORI		
						2020	2021	2022
						TEMPORALI		
						10.09.2020 Indizione gara		
						15.09.2020 Stipula contratto		

LINEA STRATEGICA	OBIETTIVO STRATEGICO	OUTCOME	RESPONSABILE POLITICO	RESPONSABILE GESTIONALE	COLLABORATORI	OBIETTIVO GESTIONALE		
ORGANIZZAZIONE EFFICIENTE	GESTIONE RESPONSABILE DELLE RISORSE	ASSEGNAZIONE ALLOGGI A CANONE SOCIALE	SINDACO	Arch.J.Porru Pierino	Ing. Marco Sulis	N. 3 AFFIDAMENTO AD AREA ASSEGNAZIONE E GESTIONE ALLOGGI A CANONE SOCIALE		
						2020	2021	2022
						Assegnazione e gestione Alloggi a Canone sociale		
						INDICATORI		
						2020	2021	2022
						TEMPORALI		
						Entro il 31.12.2020		

LINEA STRATEGICA	ORGANIZZAZIONE EFFICIENTE				
OBIETTIVO STRATEGICO	GESTIONE RESPONSABILE DELLE RISORSE				
OUTCOME	Miglioramento dei tempi di pagamento delle fatture				
OBIETTIVO OPERATIVO	RIDUZIONE TEMPI DI PAGAMENTO DELLE FATTURE OBIETTIVO 1	TIPOLOGIA			
		SVILUPPO	MANTENIMENTO	SETTORIALE	TRASVERSALE
		PESO (1,4)			
Descrizione, modalità Attuative	L'OBIETTIVO È QUELLO DI RIDURRE I TEMPI DI PAGAMENTO DELLE FATTURE			PUNTI (9)	
INDICATORI					
TEMPORALI		DI RISULTATO			
FASI	TEMPI DI REALIZZAZIONE	DESCRIZIONE	VALORE STORICO	VALORE ATTESO	
Accettazione Fattura; Redazione Determinazione di liquidazione; verifiche obbligatorie operatore economico;	31.12.2020	LIQUIDAZIONE PUNTUALE DI TUTTE LE FATTURE	45 giorni	Liquidazione fatture entro 20 gg dalla data del protocollo di ricezione	
AREA	Tecnico Manutentiva				
RESPONSABILE	PORRU PIERINO				
RISORSE UMANE	SULIS MARCO				
UFFICIO	TECNICO				
	AVVIATO				

LINEA STRATEGICA	ORGANIZZAZIONE EFFICIENTE				
OBIETTIVO STRATEGICO	GESTIONE RESPONSABILE DELLE RISORSE				
OUTCOME	Miglioramento del servizio alla cittadinanza				
OBIETTIVO OPERATIVO	INDIZIONI GARE OBIETTIVO 2	TIPOLOGIA			
		SVILUPPO	MANTENIMENTO	SETTORIALE	TRASVERSALE
		PESO (2,8)			
Descrizione, modalità Attuative	Indizione procedura di gara - Aggiudicazione gara d'appalto, stipula del contratto			PUNTI (18)	
INDICATORI					
TEMPORALI		DI RISULTATO			
FASI	TEMPI DI REALIZZAZIONE	DESCRIZIONE	VALORE STORICO	VALORE ATTESO	
Indizione procedura di gara	30 settembre				
Aggiudicazione gara d'appalto	30 ottobre				
Stipula contratto	31 dicembre				
AREA	Tecnico Manutentiva				
RESPONSABILE	PORRU PIERINO				
RISORSE UMANE	FENU - PODDA				
UFFICIO	TECNICO				
	AVVIATO				

LINEA STRATEGICA	ORGANIZZAZIONE EFFICIENTE				
OBIETTIVO STRATEGICO	GESTIONE RESPONSABILE DELLE RISORSE				
OUTCOME	Miglioramento del servizio alla cittadinanza				
OBIETTIVO OPERATIVO	INDIZIONI GARE OBIETTIVO 3	TIPOLOGIA			
		SVILUPPO	MANTENIMENTO	SETTORIALE	TRASVERSALE
		PESO (0,7)			
Descrizione, modalità Attuative	Affidamento ad AREA assegnazione e gestione alloggi a canone sociale			PUNTI (4,5)	
INDICATORI					
TEMPORALI		DI RISULTATO			
FASI	TEMPI DI REALIZZAZIONE	DESCRIZIONE	VALORE STORICO	VALORE ATTESO	
Affidamento ad AREA assegnazione e gestione alloggi a canone sociale	Entro il 31.12.2020				
AREA	Tecnico Manutentiva				
RESPONSABILE	PORRU PIERINO				
RISORSE UMANE	MARCO SULIS				
UFFICIO	TECNICO				
	AVVIATO				

LINEA STRATEGICA	ORGANIZZAZIONE EFFICIENTE				
OBIETTIVO STRATEGICO	GESTIONE RESPONSABILE DELLE RISORSE				
OUTCOME	Miglioramento del servizio alla cittadinanza				
OBIETTIVO OPERATIVO	INDIZIONI GARE OBIETTIVO 4	TIPOLOGIA			
		SVILUPPO	MANTENIMENTO	SETTORIALE	TRASVERSALE
		PESO (2,10)			
Descrizione, modalità Attuative	Indizione manifestazione di interesse per affidamento incubatore di impresa, cessione ovili comunali e locali mercato civico. Affitto terreni comunali in località Sarcidano			PUNTI (13,5)	
INDICATORI					
TEMPORALI		DI RISULTATO			
FASI	TEMPI DI REALIZZAZIONE	DESCRIZIONE	VALORE STORICO	VALORE ATTESO	
Indizione manifestazioni di interesse	Entro il 31.12.2020				
AREA	Tecnico Manutentiva				
RESPONSABILE	PORRU PIERINO				
RISORSE UMANE	FENU - PODDA				
UFFICIO	TECNICO				
	AVVIATO				

LINEA STRATEGICA	OBIETTIVO STRATEGICO	OUTCOME	RESPONSABILE POLITICO	RESPONSABILE GESTIONALE	OBIETTIVO GESTIONALE N.1		
Nuragus organizzazione	Integrazione attività con gli altri uffici interni	Migliorare gestione finanziaria/amministrativa	Sindaco	SINDACO	Integrazione attività con altri uffici interni		
					2020	2021	2022
					COSTANTE COLLABORAZIONE CON GLI ALTRI UFFICI COMUNALI FINALIZZATA ALLA REALIZZAZIONE ISTITUZIONALE DELL'ENTE.	COSTANTE COLLABORAZIONE CON GLI ALTRI UFFICI COMUNALI FINALIZZATA ALLA REALIZZAZIONE ISTITUZIONALE DELL'ENTE.	COSTANTE COLLABORAZIONE CON GLI ALTRI UFFICI COMUNALI FINALIZZATA ALLA REALIZZAZIONE ISTITUZIONALE DELL'ENTE.
					INDICATORI		
					2020	2021	2022
					TEMPORALI		
					Dicembre	Dicembre	Dicembre
					DI QUANTITA'		
					PRESA IN CARICO ESPLETAMENTO PROVE CONCORSUALI PER ISTRUTTORE AMMINISTRATIVO	Costante interscambio di informazioni e attività tra uffici – lavoro in rete	Costante interscambio di informazioni e attività tra uffici – lavoro in rete

LINEA STRATEGICA	OBIETTIVO STRATEGICO	OUTCOME	RESPONSABILE POLITICO	RESPONSABILE GESTIONALE	OBIETTIVO GESTIONALE N.2		
Nuragus SOLIDALE	ATTIVAZIONE SERVIZI A CONTRASTO EMERGENZA COVID	FRONTEGGIARE EMERGENZA COVID	Sindaco	SINDACO	EMERGENZA COVID		
					2020	2021	2022
					PRESENZA LAVORATIVA PRESSO LA SEDE DEL COMUNE E ATTIVAZIONE SERVIZI PER FRONTEGGIARE L'EMERGENZA COVID	POTENZIAMENTO SERVIZI A FAVORE DELLE FASCE DEBOLI IN SITUAZIONI DI EMERGENZA	POTENZIAMENTO SERVIZI A FAVORE DELLE FASCE DEBOLI IN SITUAZIONI DI EMERGENZA
					2020	2021	2022
					TEMPORALI		
					DICEMBRE 2020	DICEMBRE 2020	DICEMBRE 2020
					DI QUANTITA'		
					EROGAZIONE SERVIZI	EROGAZIONE SERVIZI	EROGAZIONE SERVIZI

LINEA STRATEGICA	OBIETTIVO STRATEGICO	OUTCOME	RESPONSABILE POLITICO	RESPONSABILE GESTIONALE	OBIETTIVO GESTIONALE N.3		
Nuragus sociale	INCLUSIONE SOCIALE	Attivazione REDDITO DI CITTADINANZA	Sindaco	SINDACO	SERVIZI A SOSTEGNO DELL'INCLUSIONE SOCIALE		
					2020	2021	2022
					Interventi a sostegno dell'inclusione sociale	Interventi a sostegno dell'inclusione sociale	Interventi a sostegno dell'inclusione sociale
					INDICATORI		
					2020	2021	2022
					TEMPORALI		
					Dicembre	Dicembre	Dicembre
					DI QUANTITA'		
					Servizi attivati	Servizi attivati	Servizi attivati

LINEA STRATEGICA	NURAGUS ORGANIZZAZIONE				
OBIETTIVO STRATEGICO	INTEGRAZIONE ATTIVITA' CON ALTRI UFFICI ED ENTI ISTITUZIONALI				
OUTCOME	Migliorare gestione amministrativa: PUNTI: __2,10				
OBIETTIVO OPERATIVO	OBIETTIVO N.1/1	TIPOLOGIA			
		SVILUPPO	MANTENIMENTO	SETTORIALE	TRASVERSALE
		SINERGIA - PESO 13,5			
Descrizione, modalità Attuative	Collaborazione con l'ufficio amministrativo per l'espletamento concorso per istruttore amministrativo				
INDICATORI					
TEMPORALI		DI RISULTATO			
FASI	TEMPI DI REALIZZAZIONE	DESCRIZIONE	VALORE STORICO	VALORE ATTESO	
Presenza in carico del procedimento concorsuale avviato dall'ufficio amministrativo	MARZO 2020		-		
Partecipazione a commissione esaminatrice in qualità di segretario	MARZO 2020				
Espletamento concorso e restituzione atti al Responsabile dell'area amministrativa	LUGLIO 2020				
AREA	AREA Socio Culturale				
RESPONSABILE	Iosa Masili				
RISORSE UMANE					
UFFICIO	Socio Culturale				
STATO	AVVIATO				

LINEA STRATEGICA	NURAGUS ORGANIZZAZIONE				
OBIETTIVO STRATEGICO	INTEGRAZIONE ATTIVITA' CON ALTRI UFFICI ED ENTI ISTITUZIONALI				
OUTCOME	PAGAMENTO REGOLARE DELLE FATTURE : PUNTI: _0,7_____				
OBIETTIVO OPERATIVO	OBIETTIVO N.1/2	TIPOLOGIA			
		SVILUPPO	MANTENIMENTO	SETTORIALE	TRASVERSALE
		SINERGIA - PESO 4,5			
Descrizione, modalità Attuative	Pagamento regolare delle fatture dei servizi operativi, salvo cause ostative in merito alla regolarità del DURC, regolarità nella prestazione dei servizi e tracciabilità dei flussi finanziari.				
INDICATORI					
TEMPORALI		DI RISULTATO			
FASI	TEMPI DI REALIZZAZIONE	DESCRIZIONE	VALORE STORICO	VALORE ATTESO	
Verifica nel quaderno di lavoro del protocollo	costantemente		-		
Verifica della regolarità della prestazione, DURC					
Accettazione o rifiuto con motivazione.	ENTRO 15 GIORNI DALL'ACQUISIZIONE				
PER I SERVIZI SOSPESI NEL PERIODO DI EMERGENZA COVID ATTENDERE DISPOSIZIONI LEGISLATIVE E ASSISTENZA GIURIDICO AMMINISTRATIVA AL SEGRETARIO COMUNALE	LIQUIDAZIONE SUCCESSIVAMENTE AI RISCONTRI NORMATIVI				
AREA	AREA Socio Culturale				
RESPONSABILE	Iosa Masili				
RISORSE UMANE					
UFFICIO	Socio Culturale				
STATO	AVVIATO				

LINEA STRATEGICA	NURAGUS ORGANIZZAZIONE				
OBIETTIVO STRATEGICO	INTEGRAZIONE ATTIVITA' CON ALTRI UFFICI ED ENTI ISTITUZIONALI				
OUTCOME	GESTIONE DEI SERVIZI PER FRONTEGGIARE EMERGENZA COVID : PUNTI: __1,05__				
OBIETTIVO OPERATIVO	OBIETTIVO N.2/1	TIPOLOGIA			
		SVILUPPO	MANTENIMENTO	SETTORIALE	TRASVERSALE
		SINERGIA - PESO 6,75			
Descrizione, modalità Attuative	Istruttoria per l'erogazione delle misure di solidarietà per l'acquisto di generi alimentari e di prima necessità. Predisposizione modulistica, buoni spesa, rendicontazione e rimborso agli esercenti commerciali. DPCM 658 DEL 29/03/2020.				
INDICATORI					
TEMPORALI		DI RISULTATO			
FASI	TEMPI DI REALIZZAZIONE	DESCRIZIONE	VALORE STORICO	VALORE ATTESO	
Istruttoria per costituzione elenco esercizi commerciali	APRILE 2020		-		
Predisposizione avviso e modulistica per acquisizione istanze	APRILE 2020				
Valutazione istanze - Erogazione buoni spesa	1^ scadenza APRILE 2^ scadenza DICEMBRE				
Rendicontazione e rimborso	DICEMBRE				
AREA	AREA Socio Culturale				
RESPONSABILE	Iosa Masili				
RISORSE UMANE					
UFFICIO	Socio Culturale				
STATO	AVVIATO				

LINEA STRATEGICA	NURAGUS ORGANIZZAZIONE				
OBIETTIVO STRATEGICO	INTEGRAZIONE ATTIVITA' CON ALTRI UFFICI ED ENTI ISTITUZIONALI				
OUTCOME	GESTIONE DEI SERVIZI PER FRONTEGGIARE EMERGENZA COVID : PUNTI: <u>1,05</u> _____				
OBIETTIVO OPERATIVO	OBIETTIVO N.2/2	TIPOLOGIA			
		SVILUPPO	MANTENIMENTO	SETTORIALE	TRASVERSALE
		SINERGIA - PESO 6,75			
Descrizione, modalità Attuative	Istruttoria per "Misure straordinarie e urgenti a sostegno delle famiglie per fronteggiare l'emergenza economico - sociale derivante dalla pandemia SARS-CO V2 – L.R. N.12/2020				
INDICATORI					
TEMPORALI		DI RISULTATO			
FASI	TEMPI DI REALIZZAZIONE	DESCRIZIONE	VALORE STORICO	VALORE ATTESO	
Predisposizione avviso e modulistica per acquisizione istanze	APRILE		-		
Valutazione istanze -	MAGGIO				
Erogazione contributo	GIUGNO				
AREA	AREA Socio Culturale				
RESPONSABILE	Iosa Masili				
RISORSE UMANE					
UFFICIO	Socio Culturale				
STATO	AVVIATO				

LINEA STRATEGICA		NURAGUS SOCIALE		
OBIETTIVO STRATEGICO		ATTIVAZIONE DEL PROGETTO REDDITO DI CITTADINANZA AI SENSI PUNTI: <u> 2,1 </u>		
OUTCOME		Attivazione di progetti di lavori di pubblica utilità con l'inserimento dei beneficiari del RDC		
OBIETTIVO OPERATIVO	OBIETTIVO N.3/1	TIPOLOGIA		
		SVILUPPO	MANTENIMENTO	SETTORIALE
		TRASVERSALE		
		REDDITO DI CITTADINANZA PESO: 13,5		
Descrizione, modalità Attuative		Si interverrà attraverso l'attivazione di progetti di pubblica utilità secondo il D.lgs n.147/2018 in collaborazione con il PLUS		
INDICATORI				
TEMPORALI		DI RISULTATO		
FASI	TEMPI DI REALIZZAZIONE	DESCRIZIONE	VALORE STORICO	VALORE ATTESO
ACCREDITAMENTO PER L'ACCESSO ALLA PIATTAFORMA GEPI PER LA VERIFICA DEI CONTROLLI ANAGRAFICI E PROGETTI SOCIALI	GIUGNO 2020			
PARTECIPAZIONE AGLI INCONTRI PLUS: INDIVIDUAZIONE MODALITÀ OPERATIVE	COME DA INDICAZIONI PLUS			
INDIVIDUAZIONE UTENTI E INSERIMENTO NEL PROGETTO	LUGLIO 2020			
ATTIVAZIONE SERVI	COME DA INDICAZIONI PLUS			
AREA		Area Socio Culturale		
RESPONSABILE		SINDACO		
RISORSE UMANE		Iosa Masili		
UFFICIO		SOCIO CULTURALE		
PESO				
STATO		AVVIATO		

ALLEGATO 1A

ENTRATE AREA AMMINISTRATIVA - Anno 2020

Analitico

STAMPA STRUTTURA BILANCIO

VOCI DI ENTRATA BILANCIO												
D.Lgs. 118	Voce	Cap.	Art.	Descrizione	St.	Prop	At.	A.G.	Prev. 2020	Prev. 2021	Prev. 2022	Cassa
2.0101	2002	6	1	CONTRIBUTI STATALI PER SPESE ELETTORAL	ok		<input checked="" type="checkbox"/>	1	5.712,00	0,00	5.712,00	5.712,00
2.0101	2020	6	1	CONTRIBUTO RAS PER MISURE A SOSTEGNO DEI PICCOLI COMUNI	ok		<input checked="" type="checkbox"/>	1	0,00	0,00	0,00	0,00
2.0101	2044	2	1	CONTRIBUTO RAS PER PER RIMBROSO SPESE VIAGGIO ELETTORI ESTERO	ok		<input checked="" type="checkbox"/>	1	0,00	6.000,00	0,00	0,00
2.0101	2045	2	1	CONTRIBUTI RAS PER SPESE ELETTORALI	ok		<input checked="" type="checkbox"/>	1	0,00	0,00	0,00	0,00
2.0101	2077	2	1	CONTRIBUTO RAS PER L'ORGANIZZAZIONE DELLA MOSTRA OVINI	ok		<input checked="" type="checkbox"/>	1	10.000,00	0,00	0,00	10.000,00
2.0101	2079	2	1	CONTRIBUTO COMUNITA' MONTANA PER MANIFESTAZIONI CULTURALI, TURISTICHE E	ok		<input checked="" type="checkbox"/>	1	0,00	0,00	0,00	0,00
2.0101	2084	4	1	CONTRIBUTO PROVINCIALE PER ATTIVITA' CULTURALI	ok		<input checked="" type="checkbox"/>	1	0,00	0,00	0,00	0,00
2.0101	2086	2	1	CONTRIBUTO COMUNITA' MONTANA PER MANIFESTAZIONI TURISTICHE, SPORTIVE E	ok		<input checked="" type="checkbox"/>	1	3.000,00	3.000,00	3.000,00	6.000,00
2.0101	2086	4	1	CONTRIBUTO COMUNITA' MONTANA PER L'ORGANIZZAZIONE DELLA MOSTRA OVINI	ok		<input checked="" type="checkbox"/>	1	3.000,00	0,00	0,00	3.000,00
2.0101	2089	6	1	CONTRIBUTO COMUNALE PER PROGRAMMA "STIDDIUS DE ORU"	ok		<input checked="" type="checkbox"/>	1	0,00	0,00	0,00	7.300,00
2.0101	2089	8	1	CONTRIBUTI DA COMUNI PER ORGANIZZAZIONE DELLA MOSTRA OVINI	ok		<input checked="" type="checkbox"/>	1	3.000,00	0,00	0,00	3.000,00
2.0101	2090	4	1	CONTRIBUTO ISTAT PER INDAGINE MULTISCOPO - CITTADINI E TEMPO LIBERO	ok		<input checked="" type="checkbox"/>	1	1.000,00	0,00	0,00	1.000,00
2.0101	2090	6	1	CONTRIBUTO DEL CONSORZIO SA PERDA 'E IDDOCCA	ok		<input checked="" type="checkbox"/>	1	0,00	0,00	0,00	0,00
3.0100	3001	2	3	DIRITTI PER ACCORDI DI SEPARAZIONE CONSENSUALE	ok		<input checked="" type="checkbox"/>	1	1.000,00	0,00	0,00	1.000,00
3.0100	3004	2	1	DIRITTI PER IL RILASCIO DELLE CARTE DI IDENTITA'	ok		<input checked="" type="checkbox"/>	1	1.500,00	1.500,00	1.500,00	1.500,00
3.0100	3004	6	1	DIRITTI PER IL RILASCIO DELLE CARTE DI IDENTITA' DA CORRISPONDERE AL MINISTERO	ok		<input checked="" type="checkbox"/>	1	3.500,00	3.500,00	3.500,00	3.500,00
3.0500	3140	2	1	CONTRIBUTI DA PARTE DI SOGGETTI PRIVATI PER L'ORGANIZZAZIONE DELLA MOSTRA OVINI	ok		<input checked="" type="checkbox"/>	1	0,00	0,00	0,00	0,00
3.0500	3156	2	1	TASSE CONCORSI	ok		<input checked="" type="checkbox"/>	1	300,00	0,00	0,00	300,00
4.0200	4038	2	1	CONTRIBUTO RAS PER BIBLIOTECA	ok		<input checked="" type="checkbox"/>	1	2.000,00	2.000,00	2.000,00	2.000,00

ALLEGATO 1B

SPESE AREA AMMINISTRATIVA - Anno 2020

Analitico

STAMPA STRUTTURA BILANCIO

VOCI DI SPESA BILANCIO														
D.Lgs. 118	Voce	Cap.	Art.	Descrizione	St.	Prop.	At.	Prg.	Pro.	A.G.	Prev. 2020	Prev. 2021	Prev. 2022	Cassa
01.01.1	20	2	1	BENI PER ATTIVITA' DI RAPPRESENTANZA	ok		<input checked="" type="checkbox"/>	1	1/2	1	500,00	500,00	500,00	500,00
01.01.1	30	2	1	SERVIZI PER ATTIVITA' DI RAPPRESENTANZA	ok		<input checked="" type="checkbox"/>	1	1/2	1	0,00	0,00	0,00	0,00
01.01.1	30	2	2	ALTRE SPESE DI RAPPRESENTANZA, RELAZIONI PUBBLICHE, CONVEGNI, MOSTRE, PUBBLICITA'	ok		<input checked="" type="checkbox"/>	1	1/2	1	0,00	0,00	0,00	0,00
01.01.1	30	8	1	INDENNITA' DI CARICA AL SINDACO E AGLI AMMINISTRATORI	ok		<input checked="" type="checkbox"/>	1	1/2	1	17.500,00	17.500,00	17.500,00	19.359,18
01.01.1	30	8	2	IRAP SU INDENNITA' DEL SINDACO E DEGLI AMMINISTRATORI	ok		<input checked="" type="checkbox"/>	1	1/2	1	1.500,00	1.500,00	1.500,00	1.658,06
01.01.1	30	10	1	GETTONI DI PRESENZA PER I CONSIGLIERI COMUNALI	ok		<input checked="" type="checkbox"/>	1	1/2	1	1.000,00	1.000,00	1.000,00	1.076,70
01.01.1	30	10	2	IRAP SU GETTONI DI PRESENZA DEI CONSIGLIERI COMUNALI	ok		<input checked="" type="checkbox"/>	1	1/2	1	100,00	100,00	100,00	106,52
01.01.1	30	12	1	RIMBORSI PERMESSI RETRIBUITI AMMINISTRATORI COMUNALI	ok		<input checked="" type="checkbox"/>	1	1/2	1	0,00	0,00	0,00	0,00
01.01.1	30	14	2	RIMBORSO FORFETTARIO AGLI AMMINISTRATORI COMUNALI	ok		<input checked="" type="checkbox"/>	1	1/2	1	7.746,84	7.746,84	7.746,84	9.037,98
01.01.1	50	12	1	CONTRIBUTO AL GAL PER PROCEDURE DI SCIoglimento DELL' AGENZIA DI SVILUPPO	ok		<input checked="" type="checkbox"/>	1	1/2	1	0,00	0,00	0,00	0,00
01.02.1	140	10	1	SPESA PER PATROCINIO LEGALE DEL SERVIZIO AMMINISTRATIVO	ok		<input checked="" type="checkbox"/>	1	1/2	1	0,00	0,00	0,00	0,00
01.02.1	140	10	2	ALTRE SPESE LEGALI DEL SERVIZIO AMMINISTRATIVO	ok		<input checked="" type="checkbox"/>	1	1/2	1	0,00	0,00	0,00	0,00
01.02.1	140	10	3	SPESA PER PATROCINIO LEGALE DEL SERVIZIO AMMINISTRATIVO (AVANZO)	ok		<input checked="" type="checkbox"/>	1	1/2	1	0,00	0,00	0,00	0,00
01.02.1	160	4	1	SPESE CONVENZIONE DI SEGRETERIA	ok		<input checked="" type="checkbox"/>	1	1/3	1	35.000,00	35.000,00	35.000,00	72.041,08
01.07.1	10	2	1	SPESE PER CONSULTAZIONI ELETTORALI - LAVORO STRAORDINARIO	ok		<input checked="" type="checkbox"/>	1	1/2	1	3.135,00	0,00	3.135,00	4.078,25
01.07.1	10	2	2	SPESE PER CONSULTAZIONI ELETTORALI - CONTRIBUTI PREVIDENZIALI E ASSISTENZIALI SU	ok		<input checked="" type="checkbox"/>	1	1/2	1	1.071,00	0,00	1.071,00	1.295,49
01.07.1	70	2	1	SPESE PER CONSULTAZIONI ELETTORALI - IRAP SU LAVORO STRAORDINARIO	ok		<input checked="" type="checkbox"/>	1	1/2	1	294,00	0,00	294,00	374,18
01.07.1	130	2	1	SPESE PER CONSULTAZIONI ELETTORALI - ACQUISTO DI BENI	ok		<input checked="" type="checkbox"/>	1	1/2	1	300,00	1.000,00	300,00	300,00
01.07.1	670	8	2	CONTRIBUTO STATALE DIRETTIVA 2004/38/CE (AVANZO VINCOLATO)	ok		<input checked="" type="checkbox"/>	1	1/2	1	0,00	0,00	0,00	0,00
01.07.1	680	4	1	AFFIANCAMENTO TELEMATICO UFFICIO ANAGRAFE PER CIRCUITO ANPR	ok		<input checked="" type="checkbox"/>	1	1/2	1	671,00	0,00	0,00	671,00
01.07.1	690	2	1	RILEGATURA REGISTRI STATO CIVILE	ok		<input checked="" type="checkbox"/>	1	1/2	1	2.000,00	0,00	0,00	2.000,00
01.07.1	690	4	1	SPESE PER CONSULTAZIONI ELETTORALI - ONORARI AI COMPONENTI DEI SEGGI	ok		<input checked="" type="checkbox"/>	1	1/2	1	912,00	912,00	912,00	912,00
01.07.1	710	2	1	CONTRIBUTO RAS PER RIMBORSO SPESE VIAGGIO ELETTORI ESTERO	ok		<input checked="" type="checkbox"/>	1	1/2	1	0,00	6.000,00	0,00	0,00

STAMPA STRUTTURA BILANCIO

D.Lgs. 118	Voce	Cap.	Art.	Descrizione	St.	Prop	At.	Prg.	Pro.	A.G.	Prev. 2020	Prev. 2021	Prev. 2022	Cassa
01.07.1	710	6	1	SPESE PER IL FUNZIONAMENTO DELLA COMMISSIONE ELETTORALE MANDAMENTALE	ok		<input checked="" type="checkbox"/>	1	1/2	1	1.500,00	1.500,00	1.500,00	2.249,05
01.07.1	710	10	1	DIRITTI PER IL RILASCIO DELLE CARTE DI IDENTITA' DA CORRISPONDERE AL MINISTERO	ok		<input checked="" type="checkbox"/>	1	1/2	1	3.500,00	3.500,00	3.500,00	3.500,00
01.08.1	670	10	1	CONTRIBUTO ISTAT PER INDAGINE MULTISCOPO - CITTADINI E TEMPO LIBERO	ok		<input checked="" type="checkbox"/>	1	1/2	1	1.000,00	0,00	0,00	1.000,00
01.09.1	820	16	1	QUOTA DI ADESIONE ALLA GESTIONE IN FORMA ASSOCIATA DEL SERVIZIO DPO (REGOLAMENTO	ok		<input checked="" type="checkbox"/>	1	1/2	1	1.775,42	1.775,42	1.775,42	1.775,42
01.10.1	140	16	1	COMPENSI AI COMPONENTI DI COMMISSIONI DI CONCORSO	ok		<input checked="" type="checkbox"/>	1	1/2	1	500,00	0,00	0,00	500,00
01.10.1	140	18	1	SERVIZIO PRESELEZIONE CONCORSI PUBBLICI	ok		<input checked="" type="checkbox"/>	1	1/2	1	2.000,00	0,00	0,00	2.000,00
01.11.1	790	4	1	ABBONAMENTI A GIORNALI E RIVISTE DEGLI UFFICI COMUNALI	ok		<input checked="" type="checkbox"/>	1	1/2	1	1.000,00	1.000,00	1.000,00	1.976,00
01.11.1	790		2	SPESE PER PUBBLICAZIONI DEGLI UFFICI COMUNALI	ok		<input checked="" type="checkbox"/>	1	1/2	1	0,00	0,00	0,00	0,00
01.11.1	790	8	1	CARTA, CANCELLERIA E STAMPATI PER GLI UFFICI COMUNALI	ok		<input checked="" type="checkbox"/>	1	1/2	1	2.000,00	2.000,00	2.000,00	2.389,26
01.11.1	790		2	MATERIALE INFORMATICO PER GLI UFFICI COMUNALI	ok		<input checked="" type="checkbox"/>	1	1/2	1	2.000,00	2.000,00	2.000,00	2.183,00
01.11.1	790	18	1	MATERIALE DI PULIZIA PER GLI UFFICI COMUNALI	ok		<input checked="" type="checkbox"/>	1	1/1	1	500,00	500,00	500,00	732,94
01.11.1	800	14	1	SPESE POSTALI	ok		<input checked="" type="checkbox"/>	1	1/2	1	2.000,00	2.000,00	2.000,00	3.887,77
01.11.1	800	14	2	SPESE PER BOLLII	ok		<input checked="" type="checkbox"/>	1	1/2	1	500,00	500,00	500,00	500,00
01.11.1	800	16	1	SPESE PER LA FORMAZIONE DEI DIPENDENTI	ok		<input checked="" type="checkbox"/>	1	1/2	1	1.032,63	1.032,63	1.032,63	1.052,63
01.11.1	800		2	SPESE PER FORMAZIONE DEI DIPENDENTI SU TRASPARENZA E ANTICORRUZIONE	ok		<input checked="" type="checkbox"/>	1	1/2	1	1.500,00	1.500,00	1.500,00	1.500,00
01.11.1	800	22	1	SPESE PER VISITE MEDICHE FISCALI	ok		<input checked="" type="checkbox"/>	1	1/2	1	500,00	500,00	500,00	500,00
01.11.1	800	24	1	SPESE DEL SERVIZIO AMMINISTRATIVO PER AVVOCATI, CONSULENZE LEGALI, LITI E	ok		<input checked="" type="checkbox"/>	*	*	1	0,00	0,00	0,00	0,00
01.11.1	810	2	1	CONTRIBUTO AL COMUNE DI ISILI PER CANONE LOCAZIONE UFFICIO CIRCOSCRIZIONALE DEL	ok		<input checked="" type="checkbox"/>	1	1/2	1	1.500,00	1.500,00	1.500,00	1.830,80
01.11.1	820	2	1	QUOTA CONSORZIO TURISTICO SA PERDA IDDOCCA sostituito da capitolo 2580/4/1	ok		<input checked="" type="checkbox"/>	*	*	1	0,00	0,00	0,00	0,00
01.11.1	820	4	1	CONTRIBUTI ASSOCIATIVI ANNUAL	ok		<input checked="" type="checkbox"/>	1	1/2	1	1.450,00	1.000,00	1.000,00	1.450,00
03.01.1	1140	2	1	ABBONAMENTO AL PRA	ok		<input checked="" type="checkbox"/>	3	*	1	450,00	450,00	450,00	450,00
03.01.1	1150	2	1	RESTITUZIONE DI SOMME NON DOVUTE PER CONTRAVVENZIONI	ok		<input checked="" type="checkbox"/>	3	*	1	0,00	0,00	0,00	0,00
05.02.1	2000	8	1	ABBONAMENTI A GIORNALI E RIVISTE PER LA BIBLIOTECA COMUNALE	ok		<input checked="" type="checkbox"/>	5	5/1	1	500,00	0,00	0,00	500,00
05.02.1	2000		2	MATERIALE INFORMATICO PER LA BIBLIOTECA COMUNALE	ok		<input checked="" type="checkbox"/>	5	5/1	1	500,00	0,00	0,00	500,00

STAMPA STRUTTURA BILANCIO

D.Lgs. 118	Voce	Cap.	Art.	Descrizione	St.	Prop.	At.	Prg.	Pro.	A.G.	Prev. 2020	Prev. 2021	Prev. 2022	Cassa
05.02.1	2000	14	1	MATERIALE DI PULIZIA PER LA BIBLIOTECA COMUNALE	ok		<input checked="" type="checkbox"/>	5	5/1	1	500,00	0,00	0,00	500,00
05.02.1	2010	6	1	CANONE TV PER LA BIBLIOTECA COMUNALE	ok		<input checked="" type="checkbox"/>	5	5/1	1	500,00	500,00	500,00	500,00
05.02.1	2030	6	1	QUOTA DI ADESIONE SUB-SISTEMA BIBLIOTECARIO	ok		<input checked="" type="checkbox"/>	5	5/1	1	1.000,00	1.000,00	1.000,00	1.000,00
05.02.1	2030	8	1	RIPARTO SPESE PROGETTO 7/A1 DEL SISTEMA BIBLIOTECARIO	ok		<input checked="" type="checkbox"/>	5	5/1	1	4.000,00	4.000,00	4.000,00	4.000,00
05.02.1	2110	2	1	ATTIVITA' DI PROMOZIONE ALLA LETTURA NELLA BIBLIOTECA COMUNALE - ACQUISTO DI BENI	ok		<input checked="" type="checkbox"/>	5	5/1	1	0,00	0,00	0,00	0,00
05.02.1	2120	6	1	ATTIVITA' DI PROMOZIONE ALLA LETTURA NELLA BIBLIOTECA COMUNALE - SERVIZIO	ok		<input checked="" type="checkbox"/>	5	5/1	1	1.000,00	1.000,00	1.000,00	1.000,00
05.02.1	2120	26	1	CONTRIBUTO PROVINCIALE PER ATTIVITA' CULTURALI - SERVIZI	ok		<input checked="" type="checkbox"/>	*	*	1	0,00	0,00	0,00	0,00
05.02.1	2120	28	1	MANIFESTAZIONI CULTURALI	ok		<input checked="" type="checkbox"/>	5	5/10	1	2.145,47	12.425,47	14.337,47	2.145,47
05.02.1	2140	2	1	CONTRIBUTO AD ASSOCIAZIONI PER FESTE NAZIONALI CIVILI E RELIGIOSE	ok		<input checked="" type="checkbox"/>	5	5/6	1	3.330,20	3.330,20	3.330,20	3.330,20
05.02.1	2140		2	CONTRIBUTO AD ASSOCIAZIONI PER MANIFESTAZIONI CULTURALI (AVANZO	ok		<input checked="" type="checkbox"/>	5	5/10	1	0,00	0,00	0,00	0,00
05.02.1	2140	20	1	SPORTELLINO LINGUISTICO	ok		<input checked="" type="checkbox"/>	*	*	1	0,00	0,00	0,00	0,00
05.02.1	2140	22	1	QUOTA DI ADESIONE ALLA SCUOLA DI MUSICA INTERCOMUNALE DELLA SARDEGNA CENTRALE	ok		<input checked="" type="checkbox"/>	5	5/9	1	0,00	0,00	0,00	0,00
05.02.1	2140	24	1	CONTRIBUTO PROVINCIALE PER ATTIVITA' CULTURALI - TRASFERIMENTI	ok		<input checked="" type="checkbox"/>	*	*	1	0,00	0,00	0,00	0,00
05.02.1	2470	6	1	CONTRIBUTO COMUNITA' MONTANA PER MANIFESTAZIONI TURISTICHE, SPORTIVE E	ok		<input checked="" type="checkbox"/>	*	*	1	3.000,00	3.000,00	3.000,00	6.000,00
05.02.1	2470	8	1	RIMBORSO ALLA COMUNITA' MONTANA DI SOMME NON DOVUTE PER INIZIATIVE CULTURALI	ok		<input checked="" type="checkbox"/>	5	5/10	1	0,00	0,00	0,00	0,00
05.02.2	7570	4	1	MATERIALE BIBLIOGRAFICO PER BIBLIOTECA COMUNALE (CONTRIBUTO RAS)	ok		<input checked="" type="checkbox"/>	*	*	1	2.000,00	2.000,00	2.000,00	2.000,00
05.02.2	7570		2	MATERIALE BIBLIOGRAFICO PER BIBLIOTECA COMUNALE (FONDI DI BILANCIO)	ok		<input checked="" type="checkbox"/>	5	5/1	1	1.000,00	0,00	0,00	1.000,00
06.01.1	2470	2	1	CONTRIBUTO COMUNALE PER FAVORIRE LA PRATICA SPORTIVA	ok		<input checked="" type="checkbox"/>	6	6/1	1	0,00	0,00	0,00	0,00
07.01.1	2580	2	1	QUOTA DI ADESIONE ALL'ACCORDO DI PROGRAMMA STL "KARALIS"	ok		<input checked="" type="checkbox"/>	*	*	1	0,00	0,00	0,00	0,00
07.01.1	2580	4	1	QUOTA ASSOCIATIVA AL CONSORZIO TURISTICO SA PERDA 'E IDDOCCA	ok		<input checked="" type="checkbox"/>	7	7/1	1	3.000,00	3.000,00	3.000,00	3.000,00
07.01.1	2690	6	1	CONTRIBUTO ALLA PRO LOCO PER LO SVOLGIMENTO DI ATTIVITA' ISTITUZIONALI	ok		<input checked="" type="checkbox"/>	7	7/1	1	0,00	0,00	0,00	0,00
07.01.1	2690		2	CONTRIBUTO ALLA PRO LOCO PER LO SVOLGIMENTO DI ATTIVITA' ISTITUZIONALI	ok		<input checked="" type="checkbox"/>	7	7/1	1	0,00	0,00	0,00	0,00
07.01.1	2690		3	CONTRIBUTO ALLA PRO LOCO PER PROGRAMMA "STIDIUS DE ORU"	ok		<input checked="" type="checkbox"/>	7	7/1	1	0,00	0,00	0,00	0,00
07.01.1	2690		4	CONTRIBUTO DEL CONSORZIO SA PERDA 'E IDDOCCA ALLA PRO LOCO PER MANIFESTAZIONI	ok		<input checked="" type="checkbox"/>	7	7/1	1	0,00	0,00	0,00	0,00

STAMPA STRUTTURA BILANCIO

D.Lgs. 118	Voce	Cap.	Art.	Descrizione	St.	Prop.	At.	Prg.	Pro.	A.G.	Prev. 2020	Prev. 2021	Prev. 2022	Cassa
08.02.1	4120	60	1	CONTRIBUTO RAS PER MISURE DI SOSTEGNO DEI PICCOLI COMUNI (TRASFERIMENTI A FAMIGLIE).	ok		<input checked="" type="checkbox"/>	*	*	1	0,00	0,00	0,00	0,00
08.02.1	4120	60	2	CONTRIBUTO RAS PER MISURE DI SOSTEGNO DEI PICCOLI COMUNI (TRASFERIMENTI A FAMIGLIE)	ok		<input checked="" type="checkbox"/>	*	*	1	0,00	0,00	0,00	0,00
11.01.1	3350	4	1	CONTRIBUTO ALLA COMPAGNIA BARRACELLARE	ok		<input checked="" type="checkbox"/>	9	9/6	1	0,00	0,00	0,00	0,00
12.01.1	4120	42	1	BONUS BEBE'	ok		<input checked="" type="checkbox"/>	10	10/1	1	3.000,00	3.000,00	3.000,00	3.000,00
13.07.1	4120	66	1	CONTRIBUTO AD ASSOCIAZIONI PER LE GIORNATE DELLA SALUTE	ok		<input checked="" type="checkbox"/>	10	10/1	1	0,00	0,00	0,00	0,00
14.02.1	4420	2	1	ACQUISTO DI BENI PER L'ORGANIZZAZIONE DELLA MOSTRA OVINI.	ok		<input checked="" type="checkbox"/>	11	11/1	1	1.000,00	1.000,00	1.000,00	1.000,00
14.02.1	4450	4	1	CONTRIBUTI DA DA SOGGETTI PRIVATI PER L'ORGANIZZAZIONE DELLA MOSTRA OVINI -	ok		<input checked="" type="checkbox"/>	*	*	1	0,00	0,00	0,00	0,00
14.02.1	4450	6	1	CONTRIBUTO DELLA COMUNITA' MONTANA PER L'ORGANIZZAZIONE DELLA MOSTRA OVINI -	ok		<input checked="" type="checkbox"/>	*	*	1	3.000,00	0,00	0,00	3.000,00
14.02.1	4450	8	1	CONTRIBUTO RAS PER L'ORGANIZZAZIONE DELLA MOSTRA OVINI - TRASFERIMENTI.	ok		<input checked="" type="checkbox"/>	*	*	1	10.000,00	0,00	0,00	10.000,00
14.02.1	4450	10	1	RIMBORSI SPESE AGLI ALLEVATORI DELLA MOSTRA OVINI.	ok		<input checked="" type="checkbox"/>	11	11/1	1	1.000,00	0,00	0,00	1.000,00
14.02.1	4450	12	1	CONTRIBUTO AL COMUNE DI BARUMINI PER L'ORGANIZZAZIONE DELLA MOSTRA OVINI	ok		<input checked="" type="checkbox"/>	11	11/1	1	0,00	0,00	0,00	0,00
14.02.1	4450	14	1	CONTRIBUTO DA COMUNI PER OGRANIZZAZIONE MOSTRA OVINI (TRASFERIMENTI)	ok		<input checked="" type="checkbox"/>	11	11/1	1	3.000,00	0,00	0,00	3.000,00

ALLEGATO 2A

ENTRATE AREA FINANZIARIA- Anno 2020

Analitico

STAMPA STRUTTURA BILANCIO

VOCI DI ENTRATA BILANCIO												
D.Lgs. 118	Voce	Cap.	Art.	Descrizione	St.	Prop	At.	A.G.	Prev. 2020	Prev. 2021	Prev. 2022	Cassa
0.0000	1	1	1	Fondi Vincolati	ok		<input checked="" type="checkbox"/>	2	0,00	0,00	0,00	0,00
0.0000	1	1	2	Fondi Vincolati (Fondi Pluriennale Vincolato per spese correnti)	ok		<input checked="" type="checkbox"/>	2	0,00	0,00	0,00	0,00
0.0000	1	1	3	Fondi Vincolati (Fondi Pluriennale Vincolato x Spese in Conto Capitale)	ok		<input checked="" type="checkbox"/>	2	127.309,49	0,00	0,00	0,00
0.0000	1	1	4	Fondi Vincolati (Fondo Svalutazione Crediti)	ok		<input checked="" type="checkbox"/>	2	0,00	0,00	0,00	0,00
0.0000	1	4	1	Fondi non Vincolati	ok		<input checked="" type="checkbox"/>	2	0,00	0,00	0,00	0,00
1.0101	1003	2	1	ICI RISCOSSA A SEGUITO DI ATTIVITA' DI VERIFICA E CONTROLLO	ok		<input checked="" type="checkbox"/>	2	0,00	0,00	0,00	4.097,53
1.0101	1003	2	2	IMU RISCOSSA A SEGUITO DI ATTIVITA' DI VERIFICA E CONTROLLO	ok		<input checked="" type="checkbox"/>	2	5.000,00	5.000,00	5.000,00	5.000,00
1.0101	1005	2	1	IMU - IMPOSTA MUNICIPALE UNICA	ok		<input checked="" type="checkbox"/>	2	62.000,00	62.000,00	62.000,00	69.698,71
1.0101	1006	2	1	IMPOSTA COMUNALE SULLA PUBBLICITA	ok		<input checked="" type="checkbox"/>	2	300,00	300,00	300,00	300,00
1.0101	1008	2	1	ADDIZIONALE COMUNALE SU CONSUMO ENERGIA ELETTRICA	ok		<input checked="" type="checkbox"/>	2	0,00	0,00	0,00	0,00
1.0101	1008	6	1	TASI - IMPOSTA SUI SERVIZI INDIVISIBIL	ok		<input checked="" type="checkbox"/>	2	8.000,00	8.000,00	8.000,00	8.000,00
1.0101	1008	6	2	TASI - IMPOSTA SUI SERVIZI INDIVISIBILI RISCOSSA A SEGUITO DI ATTIVITA' DI VERIFICA E CONTROLLO	ok		<input checked="" type="checkbox"/>	2	500,00	500,00	500,00	500,00
1.0101	1022	2	1	TOSAP	ok		<input checked="" type="checkbox"/>	2	3.500,00	3.500,00	3.500,00	3.500,00
1.0101	1025	2	1	TARSU - TASSA SMALTIMENTO RIFIUTI SOLIDI URBANI	ok		<input checked="" type="checkbox"/>	2	0,00	0,00	0,00	7.427,60
1.0101	1025	2	2	TARSU - TASSA SMALTIMENTO RIFIUTI SOLIDI URBANI RISCOSSA A SEGUITO DI ATTIVITA' DI	ok		<input checked="" type="checkbox"/>	2	0,00	0,00	0,00	0,00
1.0101	1026	2	1	TARES - TASSA SUI RIFIUTI E SUI SERVIZ	ok		<input checked="" type="checkbox"/>	2	0,00	0,00	0,00	11.658,50
1.0101	1026	2	2	TARES - TRIBUTO COMUNALE SUI RIFIUTI E SUI SERVIZI RISCOSSO A SEGUITO DI ATTIVITA' DI	ok		<input checked="" type="checkbox"/>	2	0,00	0,00	0,00	0,00
1.0101	1026	4	1	TARI - TASSA SUI RIFIUTI	ok		<input checked="" type="checkbox"/>	2	90.647,14	90.647,14	90.647,14	197.955,01
1.0101	1026	4	2	TARI - TASSA SMALTIMENTO RIFIUTI SOLIDI URBANI RISCOSSA A SEGUITO DI ATTIVITA' DI	ok		<input checked="" type="checkbox"/>	2	0,00	0,00	0,00	0,00
1.0101	1043	2	1	DIRITTI CANONI FOGNARI E DEPURAZIONE	ok		<input checked="" type="checkbox"/>	2	0,00	0,00	0,00	0,00
1.0104	1008	4	1	ADDIZIONALE PROVINCIALE TARES	ok		<input checked="" type="checkbox"/>	2	0,00	0,00	0,00	597,91
1.0104	1008	4	2	ADDIZIONALE PROVINCIALE TARSU	ok		<input checked="" type="checkbox"/>	2	0,00	0,00	0,00	112,65
1.0104	1008	4	3	ADDIZIONALE PROVINCIALE TARI	ok		<input checked="" type="checkbox"/>	2	0,00	0,00	0,00	3,07

STAMPA STRUTTURA BILANCIO

D.Lgs. 118	Voce	Cap.	Art.	Descrizione	St.	Prop	At.	A.G.	Prev. 2020	Prev. 2021	Prev. 2022	Cassa
1.0301	1043	4	1	FONDO DI SOLIDARIETA' COMUNALE	ok		<input checked="" type="checkbox"/>	2	181.249,20	181.249,20	181.249,20	181.249,20
2.0101	2002	4	1	RIMBORSO CREDITO IRAP	ok		<input checked="" type="checkbox"/>	2	0,00	0,00	0,00	0,00
2.0101	2006	2	1	CONTRIBUTI DELLO STATO EX SVILUPPO INVESTIMENTI	ok		<input checked="" type="checkbox"/>	2	0,00	0,00	0,00	0,00
2.0101	2008	2	1	CONTRIBUTO DELLO STATO PER CONTRATTO SEGRETERARI COMUNALI	ok		<input checked="" type="checkbox"/>	2	0,00	0,00	0,00	0,00
2.0101	2018	2	1	CONTRIBUTO STATALE PER ACCERTAMENTI MEDICO LEGALI PER ASSENZE PER MALATTIA	ok		<input checked="" type="checkbox"/>	2	0,00	0,00	0,00	0,00
2.0101	2019	2	1	CONTRIBUTO STATALE PER MINOR GETTITO IMU ABITAZIONE PRINCIPALE	ok		<input checked="" type="checkbox"/>	2	0,00	0,00	0,00	0,00
2.0101	2019	2	2	CONTRIBUTO STATALE PER MINOR GETTITO IMU DA IMMOBILI DEI CITTADINI ISCRITTI ALL'AIRE	ok		<input checked="" type="checkbox"/>	2	436,70	436,70	436,70	436,70
2.0101	2019	4	1	CONTRIBUTO STATALE PER IMU SU IMMOBILI COMUNALI	ok		<input checked="" type="checkbox"/>	2	0,00	0,00	0,00	0,00
2.0101	2019	2	2	CONTRIBUTO STATALE PER MINORE GETTITO DERIVANTE DAL PASSAGGIO DA ICI A IMU	ok		<input checked="" type="checkbox"/>	2	47,54	47,54	47,54	47,54
2.0101	2019	6	1	CONTRIBUTO STATALE PER ESENZIONE IMU DERIVANTE DA CASI PARTICOLARI (Art. 2 decreto	ok		<input checked="" type="checkbox"/>	2	0,00	0,00	0,00	0,00
2.0101	2019	2	2	TRASFERIMENTO COMPENSATIVO IMU (C.D. IMMOBILI MERCE ART. 3, DL 102/13 E DM	ok		<input checked="" type="checkbox"/>	2	0,00	0,00	0,00	0,00
2.0101	2019	8	1	CONTRIBUTO STATALE PER MINOR GETTITO IMU SU TERRENI AGRICOLI E PER ESENZIONE IMU PER	ok		<input checked="" type="checkbox"/>	2	0,00	0,00	0,00	0,00
2.0101	2019	2	2	TRASFERIMENTO COMPENSATIVO IMU COLTIVATORI DIRETTI E ESENZIONE FABBRICATI	ok		<input checked="" type="checkbox"/>	2	0,00	0,00	0,00	0,00
2.0101	2019	3	3	CONTRIBUTO STATALE PER MINOR GETTITO IMU DA REVISIONE DI CRITERI DI MONANITA'	ok		<input checked="" type="checkbox"/>	2	1.025,53	1.025,53	1.025,53	1.025,53
2.0101	2019	10	1	RISTORO IMU DERIVANTE DA DETRAZIONI TERRENI COLTIVATORI DIRETTI E IMPRENDITORI	ok		<input checked="" type="checkbox"/>	2	0,00	0,00	0,00	0,00
2.0101	2020	2	1	FONDO PER I SERVIZI SOCIO-ASSISTENZIALI (ASSEGNAZIONI STATALI)	ok		<input checked="" type="checkbox"/>	2	8.000,00	8.000,00	8.000,00	8.000,00
2.0101	2025	2	1	FONDO UNICO L.r. N. 2/2007	ok		<input checked="" type="checkbox"/>	2	671.737,32	671.737,32	671.737,32	671.737,32
2.0101	2058	2	1	FONDO PER IL FUNZIONAMENTO DEI COMUNI (ASSEGNAZIONI STATALI)	ok		<input checked="" type="checkbox"/>	2	8.000,00	8.000,00	8.000,00	8.000,00
2.0101	2074	2	1	CONTRIBUTO RAS PER MINORE GETTITO DA ADDIZIONALE SU CONSUMO DI ENERGIA	ok		<input checked="" type="checkbox"/>	2	9.953,00	9.953,00	9.953,00	9.953,00
3.0100	3001	2	1	DIRITTI DI SEGRETERIA	ok		<input checked="" type="checkbox"/>	2	1.000,00	1.000,00	1.000,00	1.000,00
3.0100	3001	2	2	DIRITTI DI ROGITO	ok		<input checked="" type="checkbox"/>	2	7.000,00	7.000,00	7.000,00	7.000,00
3.0100	3001	4	1	PROVENTI DA SERVIZI DI COPIA E STAMPA	ok		<input checked="" type="checkbox"/>	2	0,00	0,00	0,00	0,00
3.0300	3081	2	1	INTERESSI ATTIVI SULLE GIACENZE DI CASSA	ok		<input checked="" type="checkbox"/>	2	1,00	1,00	1,00	1,00
3.0500	3138	2	1	INTROITI E RIMBORSI DIVERSI	ok		<input checked="" type="checkbox"/>	2	0,00	0,00	0,00	0,00

STAMPA STRUTTURA BILANCIO

D.Lgs. 118	Voce	Cap.	Art.	Descrizione	St.	Prop	At.	A.G.	Prev. 2020	Prev. 2021	Prev. 2022	Cassa
3.0500	3151	2	1	RIMBORSI DEL COMUNE DI ASUNI PER DIPENDENTE MARCO SULIS	ok		<input checked="" type="checkbox"/>	2	0,00	0,00	0,00	0,00
3.0500	3151	4	1	RIMBORSO DEL COMUNE DI ESCOLCA PER DIRITTI DI ROGITO DEL SEGRETARIO COMUNALE	ok		<input checked="" type="checkbox"/>	2	0,00	0,00	0,00	0,00
3.0500	3151	10	1	RIMBORSI INAIL PER INFORTUNI DEI DIPENDENTI	ok		<input checked="" type="checkbox"/>	2	0,00	0,00	0,00	0,00
3.0500	3151	14	1	RECUPERI DI SOMME DA DIPENDENTI	ok		<input checked="" type="checkbox"/>	2	0,00	0,00	0,00	0,00
3.0500	3154	2	1	IVA A CREDITO	ok		<input checked="" type="checkbox"/>	2	2.500,00	2.500,00	2.500,00	2.500,00
4.0300	4021	2	1	CONTRIBUTO DELLO STATO PER SVILUPPO INVESTIMENTI	ok		<input checked="" type="checkbox"/>	2	0,00	0,00	0,00	0,00
9.0100	6001	2	1	RITENUTE PREVIDENZIALI E ASSISTENZIALI SU REDDITI DA LAVORO DIPENDENTE PER CONTO			<input checked="" type="checkbox"/>	2	65.000,00	65.000,00	65.000,00	92.148,41
9.0100	6002	2	1	RITENUTE ERARIALI SU REDDITI DA LAVORO DIPENDENTE PER CONTO TERZI			<input checked="" type="checkbox"/>	2	100.000,00	100.000,00	100.000,00	149.564,09
9.0100	6002	4	1	RITENUTE ERARIALI SU REDDITI DI LAVORO AUTONOMO PER CONTO TERZI			<input checked="" type="checkbox"/>	2	50.000,00	50.000,00	50.000,00	50.000,00
9.0100	6003	2	1	ALTRE RITENUTE AL PERSONALE DIPENDENTE PER CONTO TERZI			<input checked="" type="checkbox"/>	2	50.000,00	50.000,00	50.000,00	50.156,16
9.0100	6006	2	1	RIMBORSO DI FONDI ECONOMICI			<input checked="" type="checkbox"/>	2	10.000,00	10.000,00	10.000,00	15.000,00
9.0100	6006	2	2	ENTRATE A SEGUITO DI SPESE NON ANDATE A BUON FINE			<input checked="" type="checkbox"/>	2	2.000,00	2.000,00	2.000,00	2.000,00
9.0100	6006	2	3	ALTRE ENTRATE PER PARTITE DI GIRO DIVERSE			<input checked="" type="checkbox"/>	2	5.000,00	5.000,00	5.000,00	5.000,00
9.0100	6007	2	1	RITENUTE PER SCISSIONE CONTABILE IVA (SPLIT PAYMENT)			<input checked="" type="checkbox"/>	2	250.000,00	250.000,00	250.000,00	250.000,00
9.0200	6004	2	1	COSTITUZIONE DI DEPOSITI CAUZIONALI O CONTRATTUALI DI TERZI			<input checked="" type="checkbox"/>	2	10.000,00	10.000,00	10.000,00	11.802,25
9.0200	6004	2	2	RESTITUZIONE DI DEPOSITI CAUZIONALI O CONTRATTUALI PRESSO TERZI			<input checked="" type="checkbox"/>	2	10.000,00	10.000,00	10.000,00	10.000,00
9.0200	6005	2	1	ALTRE ENTRATE PER CONTO TERZI			<input checked="" type="checkbox"/>	2	10.000,00	10.000,00	10.000,00	11.010,11
9.0200	6005	2	2	RISCOSSIONE DI IMPOSTE DI NATURA CORRENTE PER CONTO TERZI (SPLIT PAYMENT)			<input checked="" type="checkbox"/>	2	0,00	0,00	0,00	0,00
9.0200	6005	2	3	RISCOSSIONE DI IMPOSTE DI NATURA CORRENTE PER CONTO TERZI			<input checked="" type="checkbox"/>	2	50.000,00	50.000,00	50.000,00	55.161,77
9.0200	6005	2	4	RIMBORSO PER ACQUISTO DI SERVIZI PER CONTO DI TERZI			<input checked="" type="checkbox"/>	2	20.000,00	20.000,00	20.000,00	20.000,00
9.0200	6005	2	5	RIMBORSO PER ACQUISTO DI BENI PER CONTO DI TERZI			<input checked="" type="checkbox"/>	2	5.000,00	5.000,00	5.000,00	5.000,00
9.0200	6005	2	8	TRASFERIMENTI DA ENTI CENTRALI PRODUTTORI DI SERVIZI ECONOMICI PER CONTO TERZI			<input checked="" type="checkbox"/>	2	0,00	0,00	0,00	0,00

ALLEGATO 2B

**SPESE AREA FINANZIARIA - Anno
2020 Analitico**

STAMPA STRUTTURA BILANCIO

VOCI DI SPESA BILANCIO														
D.Lgs. 118	Voce	Cap.	Art.	Descrizione	St.	Prop.	At.	Prg.	Pro.	A.G.	Prev. 2020	Prev. 2021	Prev. 2022	Cassa
01.01.1	30	14	1	RIMBORSI SPESE VIAGGIO MISSIONI AMMINISTRATORI COMUNALI	ok		<input checked="" type="checkbox"/>	1	1/2	2	0,00	0,00	0,00	0,00
01.01.1	50	6	1	NUCLEO DI VALUTAZIONE	ok		<input checked="" type="checkbox"/>	1	1/2	2	1.500,00	1.500,00	1.500,00	3.000,00
01.01.1	50	6	2	IRAP SUI COMPENSI DEI COMPONENTI DEL NUCLEO DI VALUTAZIONE	ok		<input checked="" type="checkbox"/>	1	1/2	2	145,00	145,00	145,00	272,50
01.01.1	50	6	3	RIMBORSI SPESE AI COMPONENTI DEL NUCLEO DI VALUTAZIONE	ok		<input checked="" type="checkbox"/>	1	1/2	2	400,00	400,00	400,00	400,00
01.02.1	50	8	1	FONDO DI MOBILITA' SEGRETARI COMUNALI	ok		<input checked="" type="checkbox"/>	*	*	2	0,00	0,00	0,00	0,00
01.02.1	50	10	1	QUOTA DEI DIRITTI DI ROGITO E DI SEGRETERIA DA VERSARE AL MINISTERO DELL'INTERNO	ok		<input checked="" type="checkbox"/>	1	1/3	2	0,00	0,00	0,00	0,00
01.02.1	120	2	1	COMPETENZE PER IL PERSONALE	ok		<input checked="" type="checkbox"/>	1	1/3	2	31.517,00	31.517,00	31.517,00	37.282,78
01.02.1	120		2	ASSEGNI FAMILIARI PER IL PERSONALE	ok		<input checked="" type="checkbox"/>	1	1/3	2	0,00	0,00	0,00	0,00
01.02.1	120		3	ARRETRATI ANNI PRECEDENTI AL PERSONALE A TEMPO INDETERMINATO (AVANZO)	ok		<input checked="" type="checkbox"/>	1	1/2	2	0,00	0,00	0,00	0,00
01.02.1	120	4	1	CONTRIBUTI PREVIDENZIALI E ASSISTENZIALI PER IL PERSONALE	ok		<input checked="" type="checkbox"/>	1	1/3	2	8.391,00	8.391,00	8.391,00	9.912,72
01.02.1	120		2	CONTRIBUTI SU ARRETRATI ANNI PRECEDENTI PER IL PERSONALE A TEMPO INDETERMINATO	ok		<input checked="" type="checkbox"/>	1	1/2	2	0,00	0,00	0,00	0,00
01.02.1	120	6	1	SPESE PER SEGRETARI COMUNALI A SCAVALCC	ok		<input checked="" type="checkbox"/>	*	*	2	0,00	0,00	0,00	0,00
01.02.1	120	10	1	ONERI PER IL PERSONALE IN QUIESCENZA	ok		<input checked="" type="checkbox"/>	*	*	2	0,00	0,00	0,00	0,00
01.02.1	120	12	1	DIRITTI DI ROGITO AL SEGRETARIO COMUNALE	ok		<input checked="" type="checkbox"/>	1	1/2	2	5.291,00	5.291,00	5.291,00	5.291,00
01.02.1	120	13	2	CONTRIBUTI SU DIRITTI DI ROGITO AL SEGRETARIO COMUNALE	ok		<input checked="" type="checkbox"/>	*	*	2	1.259,26	1.259,26	1.259,26	1.259,26
01.02.1	120	12	5	IRAP SU DIRITTI DI ROGITO AL SEGRETARIO COMUNALE	ok		<input checked="" type="checkbox"/>	*	*	2	449,74	449,74	449,74	449,74
01.02.1	140	14	1	INAIL PER IL PERSONALE DIPENDENTE	ok		<input checked="" type="checkbox"/>	1	1/2	2	158,00	158,00	158,00	158,00
01.02.1	160	8	1	DIRITTI DI ROGITO DA CORRISPONDERE AL SEGRETARIO COMUNALE	ok		<input checked="" type="checkbox"/>	1	1/3	2	0,00	0,00	0,00	0,00
01.02.1	160	10	1	RIMBORSO ALL'EX AGES DELLE SPESE ANTICIPATE PER SEGRETARI COMUNAL	ok		<input checked="" type="checkbox"/>	*	*	2	0,00	0,00	0,00	0,00
01.02.1	180	2	1	IRAP SU COMPETENZE PER IL PERSONALE	ok		<input checked="" type="checkbox"/>	1	1/3	2	2.679,00	2.679,00	2.679,00	3.169,35
01.02.1	180		2	IRAP SU ARRETRATI ANNI PRECEDENTI PER IL PERSONALE A TEMPO INDETERMINATO (AVANZO)	ok		<input checked="" type="checkbox"/>	1	1/2	2	0,00	0,00	0,00	0,00
01.03.1	230	2	1	COMPETENZE PER IL PERSONALE	ok		<input checked="" type="checkbox"/>	1	1/3	2	25.640,00	25.640,00	25.640,00	30.583,31
01.03.1	230		2	ASSEGNI FAMILIARI PER IL PERSONALE	ok		<input checked="" type="checkbox"/>	1	1/3	2	0,00	0,00	0,00	0,00

STAMPA STRUTTURA BILANCIO

D.Lgs. 118	Voce	Cap.	Art.	Descrizione	St.	Prop	At.	Prg.	Pro.	A.G.	Prev. 2020	Prev. 2021	Prev. 2022	Cassa
01.03.1	230		3	ARRETRATI ANNI PRECEDENTI AL PERSONALE A TEMPO INDETERMINATO (AVANZO)	ok		<input checked="" type="checkbox"/>	1	1/3	2	0,00	0,00	0,00	0,00
01.03.1	230	4	1	CONTRIBUTI PREVIDENZIALI E ASSISTENZIALI PER IL PERSONALE	ok		<input checked="" type="checkbox"/>	1	1/3	2	7.460,00	7.460,00	7.460,00	8.877,51
01.03.1	230		2	CONTRIBUTI SU ARRETRATI ANNI PRECEDENTI PER IL PERSONALE A TEMPO INDETERMINATO	ok		<input checked="" type="checkbox"/>	1	1/3	2	0,00	0,00	0,00	0,00
01.03.1	250	2	1	SERVIZI DI REDAZIONE E TRASMISSIONE DICHIARAZIONI IVA E UNICO	ok		<input checked="" type="checkbox"/>	1	1/3	2	0,00	0,00	0,00	0,00
01.03.1	250	4	1	SPESA PER PATROCINIO LEGALE DEL SERVIZIO FINANZIARIO	ok		<input checked="" type="checkbox"/>	1	1/3	2	0,00	0,00	0,00	0,00
01.03.1	250		2	ALTRE SPESE LEGALI DEL SERVIZIO FINANZIARIO	ok		<input checked="" type="checkbox"/>	1	1/3	2	0,00	0,00	0,00	0,00
01.03.1	250	6	1	SPESE DEL SERVIZIO FINANZIARIO PER ORDINATIVO INFORMATICO	ok		<input checked="" type="checkbox"/>	1	1/3	2	0,00	0,00	0,00	0,00
01.03.1	250	8	1	SPESE PER IL SERVIZIO DI TESORERIA COMUNALE	ok		<input checked="" type="checkbox"/>	1	1/3	2	10.000,00	10.000,00	10.000,00	17.990,00
01.03.1	250	10	1	INAIL PER IL PERSONALE DIPENDENTE	ok		<input checked="" type="checkbox"/>	1	1/3	2	131,00	131,00	131,00	131,00
01.03.1	270	2	1	QUOTA DI ALIMENTAZIONE DEL FONDO DI SOLIDARIETA' COMUNALE	ok		<input checked="" type="checkbox"/>	1	1/3	2	0,00	0,00	0,00	0,00
01.03.1	270	4	1	RIMBORSI PER VERSAMENTI NON DOVUTI	ok		<input checked="" type="checkbox"/>	1	1/3	2	5.499,00	6.044,00	6.044,00	5.499,00
01.03.1	290	2	1	IRAP SU COMPETENZE PER IL PERSONALE	ok		<input checked="" type="checkbox"/>	1	1/3	2	2.223,00	2.223,00	2.223,00	2.652,79
01.03.1	290		2	IRAP SU ARRETRATI ANNI PRECEDENTI PER IL PERSONALE A TEMPO INDETERMINATO (AVANZO)	ok		<input checked="" type="checkbox"/>	1	1/3	2	0,00	0,00	0,00	0,00
01.03.1	290	4	1	IVA A DEBITO	ok		<input checked="" type="checkbox"/>	1	1/3	2	2.500,00	2.500,00	2.500,00	2.500,00
01.04.1	340	2	1	COMPETENZE PER IL PERSONALE	ok		<input checked="" type="checkbox"/>	1	1/3	2	26.147,00	26.147,00	26.147,00	32.521,53
01.04.1	340		2	ASSEGNI FAMILIARI PER IL PERSONALE	ok		<input checked="" type="checkbox"/>	1	1/3	2	1.260,00	1.260,00	1.260,00	1.364,02
01.04.1	340		3	ARRETRATI ANNI PRECEDENTI AL PERSONALE A TEMPO INDETERMINATO (AVANZO)	ok		<input checked="" type="checkbox"/>	1	1/4	2	0,00	0,00	0,00	0,00
01.04.1	340	4	1	CONTRIBUTI PREVIDENZIALI E ASSISTENZIALI PER IL PERSONALE	ok		<input checked="" type="checkbox"/>	1	1/3	2	6.953,00	6.953,00	6.953,00	8.649,78
01.04.1	340		2	CONTRIBUTI SU ARRETRATI ANNI PRECEDENTI PER IL PERSONALE A TEMPO INDETERMINATO	ok		<input checked="" type="checkbox"/>	1	1/4	2	0,00	0,00	0,00	0,00
01.04.1	360	2	1	SPESE DI RISCOSSIONE DEI TRIBUTI COMUNALI	ok		<input checked="" type="checkbox"/>	1	1/4	2	0,00	0,00	0,00	0,00
01.04.1	360	4	1	INAIL PER IL PERSONALE DIPENDENTE	ok		<input checked="" type="checkbox"/>	1	1/4	2	131,00	131,00	131,00	131,00
01.04.1	380	2	1	RIMBORSO TRIBUTI COMUNALI	ok		<input checked="" type="checkbox"/>	1	1/4	2	2.000,00	2.000,00	2.000,00	2.000,00
01.04.1	400	2	1	IRAP SU COMPETENZE PER IL PERSONALE	ok		<input checked="" type="checkbox"/>	1	1/3	2	2.223,00	2.223,00	2.223,00	2.767,64
01.04.1	400		2	IRAP SU ARRETRATI ANNI PRECEDENTI PER IL PERSONALE A TEMPO INDETERMINATO (AVANZO)	ok		<input checked="" type="checkbox"/>	1	1/4	2	0,00	0,00	0,00	0,00

STAMPA STRUTTURA BILANCIO

D.Lgs. 118	Voce	Cap.	Art.	Descrizione	St.	Prop.	At.	Prg.	Pro.	A.G.	Prev. 2020	Prev. 2021	Prev. 2022	Cassa
01.04.1	410	2	1	SPESE A COPERTURA DELLE RIDUZIONI ED ESENZIONI TARSU	ok		<input checked="" type="checkbox"/>	*	*	2	0,00	0,00	0,00	0,00
01.05.1	470	2	1	SPESE PER INVENTARIO COMUNALE	ok		<input checked="" type="checkbox"/>	1	1/3	2	2.000,00	2.000,00	2.000,00	2.000,00
01.06.1	560	2	1	COMPETENZE PER IL PERSONALE	ok		<input checked="" type="checkbox"/>	1	1/3	2	11.288,00	11.288,00	11.288,00	13.853,01
01.06.1	560		2	ASSEGNI FAMILIARI PER IL PERSONALE	ok		<input checked="" type="checkbox"/>	1	1/3	2	0,00	0,00	0,00	0,00
01.06.1	560		3	ARRETRATI ANNI PRECEDENTI AL PERSONALE A TEMPO INDETERMINATO (AVANZO)	ok		<input checked="" type="checkbox"/>	1	1/5	2	0,00	0,00	0,00	0,00
01.06.1	560	4	1	CONTRIBUTI PREVIDENZIALI E ASSISTENZIALI PER IL PERSONALE	ok		<input checked="" type="checkbox"/>	1	1/3	2	3.281,00	3.281,00	3.281,00	3.999,74
01.06.1	560		2	CONTRIBUTI SU ARRETRATI ANNI PRECEDENTI PER IL PERSONALE A TEMPO INDETERMINATO	ok		<input checked="" type="checkbox"/>	1	1/5	2	0,00	0,00	0,00	0,00
01.06.1	560	6	1	COMPETENZE PER IL PERSONALE	ok		<input checked="" type="checkbox"/>	1	1/3	2	17.294,00	29.647,00	29.647,00	17.294,00
01.06.1	560		2	ASSEGNI FAMILIARI PER IL PERSONALE	ok		<input checked="" type="checkbox"/>	1	1/3	2	0,00	0,00	0,00	0,00
01.06.1	560		3	ARRETRATI ANNI PRECEDENTI AL PERSONALE A TEMPO INDETERMINATO (AVANZO)	ok		<input checked="" type="checkbox"/>	1	1/5	2	0,00	0,00	0,00	0,00
01.06.1	560	8	1	CONTRIBUTI PREVIDENZIALI E ASSISTENZIALI PER IL PERSONALE	ok		<input checked="" type="checkbox"/>	1	1/3	2	4.603,00	7.890,00	7.890,00	4.603,00
01.06.1	560		2	CONTRIBUTI SU ARRETRATI ANNI PRECEDENTI PER IL PERSONALE A TEMPO INDETERMINATO	ok		<input checked="" type="checkbox"/>	1	1/5	2	0,00	0,00	0,00	0,00
01.06.1	560	10	1	COMPETENZE PER IL PERSONALE A TEMPO DETERMINATO DELL'UFFICIO TECNICO	ok		<input checked="" type="checkbox"/>	1	1/5	2	12.200,00	0,00	0,00	15.781,85
01.06.1	560		2	ASSEGNI FAMILIARI PER IL PERSONALE A TEMPO DETERMINATO DELL'UFFICIO TECNICO	ok		<input checked="" type="checkbox"/>	1	1/5	2	0,00	0,00	0,00	0,00
01.06.1	560	12	1	CONTRIBUTI PREVIDENZIALI E ASSISTENZIALI PER IL PERSONALE A TEMPO DETERMINATO	ok		<input checked="" type="checkbox"/>	1	1/5	2	3.446,00	0,00	0,00	4.415,41
01.06.1	580	10	1	INAIL PER IL PERSONALE DIPENDENTE	ok		<input checked="" type="checkbox"/>	1	1/5	2	87,00	159,00	159,00	87,00
01.06.1	580	12	1	INAIL PER IL PERSONALE DIPENDENTE	ok		<input checked="" type="checkbox"/>	1	1/5	2	58,00	58,00	58,00	58,00
01.06.1	580	14	1	INAIL PER IL PERSONALE A TEMPO DETERMINATO DELL'UFFICIO TECNICO	ok		<input checked="" type="checkbox"/>	1	1/5	2	63,00	0,00	0,00	63,00
01.06.1	620	4	1	IRAP SU COMPETENZE PER IL PERSONALE	ok		<input checked="" type="checkbox"/>	1	1/3	2	979,00	979,00	979,00	1.192,96
01.06.1	620		2	IRAP SU ARRETRATI ANNI PRECEDENTI PER IL PERSONALE A TEMPO INDETERMINATO (AVANZO)	ok		<input checked="" type="checkbox"/>	1	1/3	2	0,00	0,00	0,00	0,00
01.06.1	620	6	1	IRAP SU COMPETENZE PER IL PERSONALE	ok		<input checked="" type="checkbox"/>	1	1/3	2	1.470,00	2.520,00	2.520,00	1.470,00
01.06.1	620		2	IRAP SU ARRETRATI ANNI PRECEDENTI PER IL PERSONALE A TEMPO INDETERMINATO (AVANZO)	ok		<input checked="" type="checkbox"/>	1	1/3	2	0,00	0,00	0,00	0,00
01.06.1	620	8	1	IRAP SU COMPETENZE DEL PERSONALE A TEMPO DETERMINATO DELL'UFFICIO TECNICO	ok		<input checked="" type="checkbox"/>	1	1/5	2	1.052,00	0,00	0,00	1.361,50
01.07.1	670	4	1	COMPETENZE PER IL PERSONALE	ok		<input checked="" type="checkbox"/>	1	1/3	2	16.932,00	22.576,00	22.576,00	17.620,54

STAMPA STRUTTURA BILANCIO

D.Lgs. 118	Voce	Cap.	Art.	Descrizione	St.	Prop	At.	Prg.	Pro.	A.G.	Prev. 2020	Prev. 2021	Prev. 2022	Cassa
01.07.1	670		2	ASSEGNI FAMILIARI PER IL PERSONALE	ok		<input checked="" type="checkbox"/>	1	1/3	2	900,00	1.200,00	1.200,00	900,00
01.07.1	670		3	ARRETRATI ANNI PRECEDENTI AL PERSONALE A TEMPO INDETERMINATO (AVANZO)	ok		<input checked="" type="checkbox"/>	1	1/2	2	0,00	0,00	0,00	0,00
01.07.1	670	6	1	CONTRIBUTI PREVIDENZIALI E ASSISTENZIALI PER IL PERSONALE	ok		<input checked="" type="checkbox"/>	1	1/3	2	4.922,00	6.562,00	6.562,00	5.095,04
01.07.1	670		2	CONTRIBUTI SU ARRETRATI ANNI PRECEDENTI PER IL PERSONALE A TEMPO INDETERMINATO	ok		<input checked="" type="checkbox"/>	1	1/2	2	0,00	0,00	0,00	0,00
01.07.1	670	8	1	CONTRIBUTO STATALE DIRETTIVA 2004/38/CE	ok		<input checked="" type="checkbox"/>	*	*	2	0,00	0,00	0,00	0,00
01.07.1	670	12	1	COMPETENZE PER IL PESONALE A TEMPO DETERMINATO DELL'UFFICIO ANAGRAFE	ok		<input checked="" type="checkbox"/>	1	1/2	2	1.882,00	0,00	0,00	2.649,26
01.07.1	670	13	2	ANF PER IL PESONALE A TEMPO DETERMINATO DELL'UFFICIO ANAGRAFE	ok		<input checked="" type="checkbox"/>	1	1/2	2	0,00	0,00	0,00	0,00
01.07.1	670	14	1	CONTRIBUTI PREVIDENZIALI E ASSISTENZIALI PER IL PERSONALE A TEMPO DETERMINATO	ok		<input checked="" type="checkbox"/>	1	1/2	2	547,00	0,00	0,00	771,02
01.07.1	690	10	1	INAIL PER IL PERSONALE DIPENDENTE	ok		<input checked="" type="checkbox"/>	1	1/2	2	97,00	116,00	116,00	97,00
01.07.1	730	2	1	IRAP SU COMPETENZE PER IL PERSONALE	ok		<input checked="" type="checkbox"/>	1	1/3	2	1.468,00	1.957,00	1.957,00	2.127,12
01.07.1	730		2	IRAP SU ARRETRATI ANNI PRECEDENTI PER IL PERSONALE A TEMPO INDETERMINATO (AVANZO)	ok		<input checked="" type="checkbox"/>	1	1/2	2	0,00	0,00	0,00	0,00
01.07.1	730	4	1	IRAP SU COMPETENZE DEL PERSONALE A TEMPO DETERMINATO DELL'UFFICIO ANAGRAFE	ok		<input checked="" type="checkbox"/>	1	1/2	2	164,00	0,00	0,00	231,04
01.10.1	120	16	1	CONTRIBUTI PREVIDENZIALI E ASSISTENZIALI PER CONTRATTAZIONE DECENTRATA	ok		<input checked="" type="checkbox"/>	1	1/3	2	2.227,20	2.227,20	2.227,20	4.239,20
01.10.1	180	4	1	IRAP PER CONTRATTAZIONE DECENTRATA	ok		<input checked="" type="checkbox"/>	1	1/3	2	795,43	795,43	795,43	1.499,43
01.10.1	780	8	1	FONDO APPLICAZIONE NUOVO CONTRATTO DIPENDENTI	ok		<input checked="" type="checkbox"/>	1	1/3	2	7.000,00	7.000,00	7.000,00	7.000,00
01.10.1	780	10	1	COMPETENZE PER CONTRATTAZIONE DECENTRATA (FONDO MIGLIORAMENTO)	ok		<input checked="" type="checkbox"/>	1	1/3	2	7.121,32	7.121,32	7.121,32	13.161,04
01.10.1	780	12	1	COMPETENZE PER CONTRATTAZIONE DECENTRATA (CONTRIBUTO REGIONALE PER LA	ok		<input checked="" type="checkbox"/>	1	1/3	2	2.236,67	2.236,67	2.236,67	4.473,34
01.10.1	780	14	1	RETRIBUZIONE DI POSIZIONE	ok		<input checked="" type="checkbox"/>	1	1/3	2	25.315,00	25.315,00	25.315,00	25.315,00
01.10.1	780	15	2	CONTRIBUTI PREVIDENZIALI E ASSISTENZIALI SU RETRIBUZIONE DI POSIZIONE	ok		<input checked="" type="checkbox"/>	1	1/3	2	6.728,01	6.728,01	6.728,01	6.728,01
01.10.1	780	16	1	INDENNITA' DI RISULTATO PER IL PERSONALE	ok		<input checked="" type="checkbox"/>	1	1/3	2	5.185,00	5.185,00	5.185,00	10.268,00
01.10.1	780	18	2	CONTRIBUTI PREVIDENZIALI E ASSISTENZIALI SU INDENNITA' DI RISULTATO	ok		<input checked="" type="checkbox"/>	1	1/3	2	1.259,96	1.259,96	1.259,96	2.571,96
01.10.1	840	2	1	IRAP SU INDENNITA' DI RISULTATO	ok		<input checked="" type="checkbox"/>	1	1/1	2	440,73	440,73	440,73	872,73
01.10.1	840	4	1	IRAP SU RETRIBUZIONE DI POSIZIONE	ok		<input checked="" type="checkbox"/>	1	1/3	2	2.151,00	2.151,00	2.151,00	2.151,00
01.11.1	30	8	3	FONDO SPESE PER INDENNITA' DI FINE MANDATO DEL SINDACO	ok		<input checked="" type="checkbox"/>	1	1/3	2	0,00	0,00	0,00	0,00

STAMPA STRUTTURA BILANCIO

D.Lgs. 118	Voce	Cap.	Art.	Descrizione	St.	Prop	At.	Prg.	Pro.	A.G.	Prev. 2020	Prev. 2021	Prev. 2022	Cassa
01.11.1	140	8	1	RIMBORSO SPESE MISSIONI PERSONALE DIPENDENTE	ok		<input checked="" type="checkbox"/>	1	1/3	2	460,79	460,79	460,79	484,29
01.11.1	800	20	1	ORGANO DI REVISIONE CONTABILE	ok		<input checked="" type="checkbox"/>	1	1/3	2	4.500,00	4.500,00	4.500,00	9.610,13
03.01.1	1110	2	1	COMPETENZE PER IL PERSONALE	ok		<input checked="" type="checkbox"/>	1	1/3	2	26.605,00	22.171,00	22.171,00	30.671,28
03.01.1	1110		2	ASSEGNI FAMILIARI PER IL PERSONALE	ok		<input checked="" type="checkbox"/>	1	1/3	2	0,00	0,00	0,00	0,00
03.01.1	1110		3	ARRETRATI ANNI PRECEDENTI AL PERSONALE A TEMPO INDETERMINATO (AVANZO)	ok		<input checked="" type="checkbox"/>	3	*	2	0,00	0,00	0,00	0,00
03.01.1	1110	4	1	CONTRIBUTI PREVIDENZIALI E ASSISTENZIALI PER IL PERSONALE	ok		<input checked="" type="checkbox"/>	1	1/3	2	7.077,00	5.897,00	5.897,00	8.145,52
03.01.1	1110		2	CONTRIBUTI SU ARRETRATI PER IL PERSONALE A TEMPO INDETERMINATO (AVANZO)	ok		<input checked="" type="checkbox"/>	3	*	2	0,00	0,00	0,00	0,00
03.01.1	1130	4	1	INAIL PER IL PERSONALE DIPENDENTE	ok		<input checked="" type="checkbox"/>	3	2	2	320,00	267,00	267,00	320,00
03.01.1	1170	2	1	IRAP SU COMPETENZE PER IL PERSONALE	ok		<input checked="" type="checkbox"/>	1	1/3	2	2.262,00	1.885,00	1.885,00	2.610,77
03.01.1	1170		2	IRAP SU ARRETRATI ANNI PRECEDENTI PER IL PERSONALE A TEMPO INDETERMINATO (AVANZO)	ok		<input checked="" type="checkbox"/>	3	*	2	0,00	0,00	0,00	0,00
09.03.1	3570	8	1	ADDIZIONALE PROVINCIALE TARES	ok		<input checked="" type="checkbox"/>	*	*	2	0,00	0,00	0,00	581,44
09.03.1	3570		2	ADDIZIONALE PROVINCIALE TARSU	ok		<input checked="" type="checkbox"/>	1	1/4	2	0,00	0,00	0,00	112,65
09.03.1	3570		3	ADDIZIONALE PROVINCIALE TARI	ok		<input checked="" type="checkbox"/>	1	1/4	2	0,00	0,00	0,00	20,11
09.03.1	3590	2	1	TARES UTENZE COMUNALI	ok		<input checked="" type="checkbox"/>	*	*	2	0,00	0,00	0,00	0,00
09.03.1	3590	4	1	TARI UTENZE COMUNALI	ok		<input checked="" type="checkbox"/>	1	1/4	2	4.288,00	4.288,00	4.288,00	4.288,00
12.04.1	4100	16	10	INAIL PER SERVIZIO CIVICO COMUNALE E LAVORI DI PUBBLICA UTILITA'	ok		<input checked="" type="checkbox"/>	10	10/1	2	0,00	0,00	0,00	0,00
12.05.1	4080	2	1	COMPETENZE PER IL PERSONALE	ok		<input checked="" type="checkbox"/>	10	10/1	2	28.497,00	28.497,00	28.497,00	32.897,23
12.05.1	4080		2	ASSEGNI FAMILIARI PER IL PERSONALE	ok		<input checked="" type="checkbox"/>	10	10/1	2	0,00	0,00	0,00	0,00
12.05.1	4080		3	ARRETRATI ANNI PRECEDENTI AL PERSONALE A TEMPO INDETERMINATO (AVANZO)	ok		<input checked="" type="checkbox"/>	1	1/2	2	0,00	0,00	0,00	0,00
12.05.1	4080	4	1	CONTRIBUTI PREVIDENZIALI E ASSISTENZIALI PER IL PERSONALE	ok		<input checked="" type="checkbox"/>	10	10/1	2	7.582,00	7.582,00	7.582,00	8.755,99
12.05.1	4080		2	CONTRIBUTI SU ARRETRATI ANNI PRECEDENTI PER IL PERSONALE A TEMPO INDETERMINATO	ok		<input checked="" type="checkbox"/>	1	1/2	2	0,00	0,00	0,00	0,00
12.05.1	4100	60	1	INAIL PER IL PERSONALE DIPENDENTE	ok		<input checked="" type="checkbox"/>	1	1/2	2	143,00	143,00	143,00	143,00
12.05.1	4120	62	1	RIMBORSO AL COMUNE DI DOLIANOVA DELLE SPESE DI CONVENZIONE PER IL PERSONALE DEL	ok		<input checked="" type="checkbox"/>	*	*	2	0,00	0,00	0,00	2.252,00
12.05.1	4140	2	1	IRAP SU COMPETENZE PER IL PERSONALE	ok		<input checked="" type="checkbox"/>	1	1/3	2	2.423,00	2.423,00	2.423,00	2.797,36

STAMPA STRUTTURA BILANCIO

D.Lgs. 118	Voce	Cap.	Art.	Descrizione	St.	Prop	At.	Prg.	Pro.	A.G.	Prev. 2020	Prev. 2021	Prev. 2022	Cassa
12.09.1	4140		2	IRAP SU ARRETRATI ANNI PRECEDENTI PER IL PERSONALE A TEMPO INDETERMINATO (AVANZO	ok		<input checked="" type="checkbox"/>	1	1/2	2	0,00	0,00	0,00	0,00
12.09.1	4190	2	1	COMPETENZE PER IL PERSONALE	ok		<input checked="" type="checkbox"/>	1	1/3	2	15.105,00	15.105,00	15.105,00	17.421,49
12.09.1	4190		2	ASSEGNI FAMILIARI PER IL PERSONALE.	ok		<input checked="" type="checkbox"/>	1	1/3	2	600,00	600,00	600,00	647,24
12.09.1	4190	4	1	CONTRIBUTI PREVIDENZIALI E ASSISTENZIALI PER IL PERSONALE	ok		<input checked="" type="checkbox"/>	1	1/3	2	4.388,00	4.388,00	4.388,00	5.063,82
12.09.1	4190	6	1	COMPETENZE PER IL PERSONALE A TEMPO DETERMINATO	ok		<input checked="" type="checkbox"/>	1	1/5	2	0,00	0,00	0,00	0,00
12.09.1	4200	2	1	INAIL PER IL PERSONALE DIPENDENTE	ok		<input checked="" type="checkbox"/>	1	1/5	2	339,00	339,00	339,00	339,00
12.09.1	4250	2	1	IRAP SU COMPETENZE PER IL PERSONALE	ok		<input checked="" type="checkbox"/>	1	1/3	2	1.310,00	1.310,00	1.310,00	1.511,27
20.01.1	880	2	1	FONDO DI RISERVA			<input checked="" type="checkbox"/>	1	1/3	2	5.000,00	5.000,00	5.000,00	0,00
20.01.1	880		2	FONDO DI RISERVA DI CASSA			<input checked="" type="checkbox"/>	1	1/3	2	0,00	0,00	0,00	0,00
20.02.1	870	2	1	FONDO CREDITI DI DUBBIA ESIGIBILITA	md		<input checked="" type="checkbox"/>	1	1/3	2	17.676,17	17.676,17	17.676,17	0,00
20.03.1	880	2	3	FONDO RISCHI PER SPESE LEGALI	ok		<input checked="" type="checkbox"/>	1	1/3	2	0,00	0,00	0,00	0,00
20.03.1	880		4	FONDO SPESE PER INDENNITA' DI FINE MANDATO DEL SINDACO	ok		<input checked="" type="checkbox"/>	1	1/2	2	1.261,00	1.261,00	1.261,00	0,00
50.01.1	2370	2	1	INTERESSI PASSIVI MUTUO IMPIANTI SPORTIVI	ok		<input checked="" type="checkbox"/>	6	6/2	2	0,00	0,00	0,00	0,00
50.01.1	2810	2	1	INTERESSI PASSIVI MUTUI STRADE COMUNALI (MANUTENZIONE E ILLUMINAZIONE)	ok		<input checked="" type="checkbox"/>	8	8/1	2	0,00	0,00	0,00	0,00
50.01.1	3470	2	1	INTERESSI PASSIVI PER MUTUO ACQUEDOTTO LIXIUS	ok		<input checked="" type="checkbox"/>	9	9/1	2	0,00	0,00	0,00	0,00
50.02.4	11050	2	1	QUOTE DI CAPITALE PER AMMORTAMENTO MUTUI PER INVESTIMENTI	ok		<input checked="" type="checkbox"/>	1	1/3	2	0,00	0,00	0,00	0,00
99.01.7	13530	2	1	VERSAMENTO DI RITENUTE PREVIDENZIALI E ASSISTENZIALI SU REDDITI DA LAVORO			<input checked="" type="checkbox"/>	1	1/3	2	65.000,00	65.000,00	65.000,00	92.148,41
99.01.7	13540	2	1	VERSAMENTO DI RITENUTE ERARIALI SU REDDITI DA LAVORO DIPENDENTE RISCOSE PER CONTO			<input checked="" type="checkbox"/>	1	1/3	2	100.000,00	100.000,00	100.000,00	149.564,09
99.01.7	13540	4	1	VERSAMENTO DI RITENUTE ERARIALI SU REDDITI DA LAVORO AUTONOMO PER CONTO TERZI			<input checked="" type="checkbox"/>	1	1/3	2	50.000,00	50.000,00	50.000,00	50.000,00
99.01.7	13550	2	1	ALTRI VERSAMENTI DI RITENUTE AL PERSONALE DIPENDENTE PER CONTO DI TERZI			<input checked="" type="checkbox"/>	1	1/3	2	50.000,00	50.000,00	50.000,00	50.156,16
99.01.7	13560	2	1	RESTITUZIONE DI DEPOSITI CAUZIONALI O CONTRATTUALI DI TERZI			<input checked="" type="checkbox"/>	1	1/5	2	10.000,00	10.000,00	10.000,00	18.442,25
99.01.7	13560		2	COSTITUZIONE DI DEPOSITI CAUZIONALI O CONTRATTUALI PRESSO TERZI			<input checked="" type="checkbox"/>	1	1/5	2	10.000,00	10.000,00	10.000,00	10.000,00
99.01.7	13570	2	1	ALTRE USCITE PER CONTO TERZI			<input checked="" type="checkbox"/>	1	1/3	2	10.000,00	10.000,00	10.000,00	10.017,76
99.01.7	13570		2	VERSAMENTI DI IMPOSTE DI NATURA CORRENTE RISCOSE PER CONTO DI TERZI (SPLIT PAYMENT)			<input checked="" type="checkbox"/>	1	1/3	2	0,00	0,00	0,00	0,00

STAMPA STRUTTURA BILANCIO

D.Lgs. 118	Voce	Cap.	Art.	Descrizione	St.	Prop.	At.	Prg.	Pro.	A.G.	Prev. 2020	Prev. 2021	Prev. 2022	Cassa
99.01.7	13570		3	VERSAMENTI DI IMPOSTE E TASSE DI NATURA CORRENTE RISCOSE PER CONTO TERZI			<input checked="" type="checkbox"/>	1	1/3	2	50.000,00	50.000,00	50.000,00	65.358,07
99.01.7	13570		4	ACQUISTO DI SERVIZI PER CONTO DI TERZI			<input checked="" type="checkbox"/>	1	1/2	2	20.000,00	20.000,00	20.000,00	20.000,00
99.01.7	13570		5	ACQUISTO DI BENI PER CONTO DI TERZI			<input checked="" type="checkbox"/>	1	1/2	2	5.000,00	5.000,00	5.000,00	5.000,00
99.01.7	13570	2	6	VERSAMENTO DELLE RITENUTE PER SCISSIONE CONTABILE IVA (SPLIT PAYMENT)			<input checked="" type="checkbox"/>	1	1/3	2	250.000,00	250.000,00	250.000,00	250.000,00
99.01.7	13570	2	8	TRASFERIMENTI PER CONTO TERZI A COMUNITA' MONTANE			<input checked="" type="checkbox"/>	9	9/8	2	0,00	0,00	0,00	14.557,12
99.01.7	13580	2	1	COSTITUZIONE DI FONDI ECONOMICI			<input checked="" type="checkbox"/>	1	1/3	2	10.000,00	10.000,00	10.000,00	10.000,00
99.01.7	13580	2	2	SPESE NON ANDATE A BUON FINE			<input checked="" type="checkbox"/>	1	1/3	2	2.000,00	2.000,00	2.000,00	2.000,00
99.01.7	13580	2	3	ALTRE USCITE PER PARTITE DI GIRO			<input checked="" type="checkbox"/>	1	1/3	2	5.000,00	5.000,00	5.000,00	5.753,18

ALLEGATO 3A

ENTRATE AREA TECNICA - Anno 2020

Analitico

STAMPA STRUTTURA BILANCIO

VOCI DI ENTRATA BILANCIO												
D.Lgs. 118	Voce	Cap.	Art.	Descrizione	St.	Prop	At.	A.G.	Prev. 2020	Prev. 2021	Prev. 2022	Cassa
2.0101	2020	8	1	CONTRIBUTO RAS PER BANDO LAVORAS (L.R. 1/2018. art. 2 misura "Cantieri di nuova attivazione)	ok		<input checked="" type="checkbox"/>	3	0,00	0,00	0,00	20.160,70
2.0101	2021	2	1	CONTRIBUTO RAS ACQUISTO BUSTE BIODEGRADABILI	ok		<input checked="" type="checkbox"/>	3	0,00	0,00	0,00	0,00
2.0101	2056	2	1	CONTRIBUTO RAS PER REDAZIONE PIANO PARTICOLAREGGIATO DEL CENTRO DI ANTICA E	ok		<input checked="" type="checkbox"/>	3	0,00	0,00	0,00	25.003,32
2.0101	2056	4	1	CONTRIBUTO RAS PER LA GESTIONE DEL PIANO DI ASSETTO IDROGEOLOGICO	ok		<input checked="" type="checkbox"/>	3	0,00	0,00	0,00	7.968,44
2.0101	2056	6	1	CONTRIBUTO RAS PER ADEMPIMENTI E VERIFICHE IN MATERIA DI OPERE INTERFERENTI	ok		<input checked="" type="checkbox"/>	3	0,00	0,00	0,00	0,00
2.0101	2085	2	1	CONTRIBUTO COMUNITA' MONTANA PER INTERVENTI IN AREE ARCHEOLOGICHE	ok		<input checked="" type="checkbox"/>	3	0,00	0,00	0,00	0,00
2.0101	2088	2	1	CONTRIBUTI DELL'AUTORITA' D'AMBITO A FAVORE DEGLI ENTI CONSORZIATI	ok		<input checked="" type="checkbox"/>	3	0,00	0,00	0,00	0,00
3.0100	3006	2	1	QUOTE DI PARTECIPAZIONE AL CONCORSO DI IDEE PER LA VALORIZZAZIONE E	ok		<input checked="" type="checkbox"/>	3	0,00	0,00	0,00	0,00
3.0100	3062	2	1	FITTI REALI DI FONDI RUSTICI	ok		<input checked="" type="checkbox"/>	3	679,06	679,06	679,06	1.352,73
3.0100	3063	2	1	FITTI REALI DI FABBRICATI	ok		<input checked="" type="checkbox"/>	3	36.759,71	36.759,71	36.759,71	36.896,05
3.0100	3066	2	1	PROVENTI DA CONCESSIONI DI LOCULI CIMITERIALI	ok		<input checked="" type="checkbox"/>	3	6.400,00	6.400,00	6.400,00	6.400,00
3.0100	3076	2	1	PROVENTI DERIVANTI DALLA VENDITA DELLA LEGNA	ok		<input checked="" type="checkbox"/>	3	0,00	0,00	0,00	0,00
3.0100	3077	2	1	PROVENTI DA UTILIZZO DEI LOCALI COMUNALI	ok		<input checked="" type="checkbox"/>	3	200,00	200,00	200,00	200,00
3.0100	3145	2	1	PROVENTI DA PRODUZIONE DI ENERGIA IMPIANTO FOTOVOLTAICO	ok		<input checked="" type="checkbox"/>	3	9.000,00	9.000,00	9.000,00	9.000,00
3.0200	3138	6	1	PROVENTI DA SANZIONI AMMINISTRATIVE PER VIOLAZIONI DELL'ORDINANZA ANTINCENDIO	ok		<input checked="" type="checkbox"/>	3	0,00	0,00	0,00	0,00
3.0500	3138	4	1	PROVENTI DA INCAMERAMENTO DI POLIZZE FIDEIUSSORIE	ok		<input checked="" type="checkbox"/>	3	0,00	0,00	0,00	0,00
3.0500	3139	2	1	PREMIALITA' SU SPESE DEL SERVIZIO DI SMALTIMENTO RIFIUTI	ok		<input checked="" type="checkbox"/>	3	0,00	0,00	0,00	0,00
4.0200	4022	8	1	CONTRIBUTO STATALE PER RECUPERO EX MULINO INDUSTRIALE	ok		<input checked="" type="checkbox"/>	3	0,00	0,00	0,00	0,00
4.0200	4022	10	1	CONTRIBUTO STATALE PER MESSA IN SICUREZZA STRADA NURAGUS-LIXIUS	ok		<input checked="" type="checkbox"/>	3	0,00	0,00	0,00	0,00
4.0200	4022	12	1	CONTRIBUTO STATALE AGLI INVESTIMENTI PER MESSA IN SICUREZZA DELLE STRADE	ok		<input checked="" type="checkbox"/>	3	0,00	0,00	0,00	40.000,00
4.0200	4022	14	1	CONTRIBUTO STATALE PER EFFICIENTAMENTO ENERGETICO DELL'EDIFICIO EX SCUOLA MEDIA	ok		<input checked="" type="checkbox"/>	3	0,00	0,00	0,00	50.000,00
4.0200	4034	2	1	EREDITA' E DONAZIONI	ok		<input checked="" type="checkbox"/>	3	0,00	0,00	0,00	0,00
4.0200	4034	4	1	CONTRIBUTI DA PARTE DI SOGGETTI PRIVATI PER L'ACQUISTO DI ATTREZZATURE PER IL	ok		<input checked="" type="checkbox"/>	3	0,00	0,00	0,00	0,00

STAMPA STRUTTURA BILANCIO

D.Lgs. 118	Voce	Cap.	Art.	Descrizione	St.	Prop	At.	A.G.	Prev. 2020	Prev. 2021	Prev. 2022	Cassa
4.0200	4034		2	CONTRIBUTI DA PARTE DI SOGGETTI PRIVATI PER MANUTENZIONE E ALLESTIMENTI CAPANNONE	ok		<input checked="" type="checkbox"/>	3	0,00	0,00	0,00	0,00
4.0200	4043	4	1	L.R.29/98 PIANO INTEGRATO RECUPERO PRIMARIO	ok		<input checked="" type="checkbox"/>	3	0,00	0,00	0,00	0,00
4.0200	4044	6	1	L.R.29/98 PIANO INTEGRATO CENTRO STORICO II° LOTTO	ok		<input checked="" type="checkbox"/>	3	0,00	0,00	0,00	0,00
4.0200	4043	8	1	L.R.29/98 PIANO INTEGRATO RISTRUTTURAZIONE LOCALI EX ESMAS	ok		<input checked="" type="checkbox"/>	3	0,00	0,00	0,00	0,00
4.0200	4044	10	1	L.R. 29/98 (BANDO BIDDAS) RIQUALIFICAZIONE SAGRATO CHIESA SANTA MARIA MADDALENA	ok		<input checked="" type="checkbox"/>	3	0,00	0,00	0,00	0,00
4.0200	4045	4	1	CONTRIBUTO RAS PER MANUTENZIONE DEI CORSI D'ACQUA	ok		<input checked="" type="checkbox"/>	3	0,00	0,00	0,00	0,00
4.0200	4046	4	1	CONTRIBUTO RAS PER LA RIQUALIFICAZIONE URBANA AREA PEEP	ok		<input checked="" type="checkbox"/>	3	0,00	0,00	0,00	0,00
4.0200	4047	2	1	CONTRIBUTO RAS REALIZZAZIONE FABBRICATO MULTIUTENZA/INCUBATORE DI IMPRESE-PIP	ok		<input checked="" type="checkbox"/>	3	0,00	0,00	0,00	37.676,86
4.0200	4048	2	1	CONTRIBUTO RAS PER REALIZZAZIONE ECOCENTRO COMUNALE	ok		<input checked="" type="checkbox"/>	3	0,00	0,00	0,00	0,00
4.0200	4050	4	1	CONTRIBUTO RAS PER COMPLETAMENTO E AMPLIAMENTO CIMITERO	ok		<input checked="" type="checkbox"/>	3	0,00	0,00	0,00	0,00
4.0200	4052	4	1	CONTRIBUTO RAS PER LA MESSA IN SICUREZZA DEGLI EDIFICI DI CULTO	ok		<input checked="" type="checkbox"/>	3	0,00	0,00	0,00	50.490,00
4.0200	4061	6	1	L.R. 6/2001 CONTRIBUTO RAS LAVORI SCUOLA ELEMENTARE ANNUALITA' 2006	ok		<input checked="" type="checkbox"/>	3	0,00	0,00	0,00	0,00
4.0200	4061	8	1	CONTRIBUTO RAS PER INTERVENTI URGENTI DI EDILIZIA SCOLASTICA	ok		<input checked="" type="checkbox"/>	3	0,00	0,00	0,00	0,00
4.0200	4062	4	1	L.R. 37/98 CONTRIBUTI SVILUPPO OCCUPAZIONE ANNO 2005	ok		<input checked="" type="checkbox"/>	3	0,00	0,00	0,00	0,00
4.0200	4063	2	1	CONTRIBUTO RAS PER CANTIERE OCCUPAZIONE	ok		<input checked="" type="checkbox"/>	3	0,00	0,00	0,00	0,00
4.0200	4068	2	1	CONTRIBUTO RAS PER COMPLETAMENTO CIRCONVALLAZIONE	ok		<input checked="" type="checkbox"/>	3	0,00	0,00	0,00	0,00
4.0200	4070	2	1	CONTRIBUTO RAS PER RESTAURO E RECUPERO EX MULINO INDUSTRIALE	ok		<input checked="" type="checkbox"/>	3	0,00	0,00	0,00	0,00
4.0200	4070	4	1	CONTRIBUTO RAS PER ACQUISTO E RISTRUTTURAZIONE EX MULINO INDUSTRIALE	ok		<input checked="" type="checkbox"/>	3	0,00	0,00	0,00	0,00
4.0200	4070	6	1	CONTRIBUTO RAS PER RISTRUTTURAZIONE DELL'EX MULINO INDUSTRIALE	ok		<input checked="" type="checkbox"/>	3	0,00	0,00	0,00	0,00
4.0200	4072	2	1	CONTRIBUTO RAS PER ARREDI E ATTREZZATURE COMUNITA' INTEGRATA ANZIANI	ok		<input checked="" type="checkbox"/>	3	0,00	0,00	0,00	0,00
4.0200	4074	2	1	CONTRIBUTO RAS PER QUALIFICAZIONE DELLA RETE COMMERCIALE	ok		<input checked="" type="checkbox"/>	3	0,00	0,00	0,00	0,00
4.0200	4074	4	1	CONTRIBUTO RAS PER AMPLIAMENTO ZONA PIP	ok		<input checked="" type="checkbox"/>	3	0,00	600.000,00	0,00	0,00
4.0200	4080	2	1	CONTRIBUTO RAS PER IMPIANTI SPORTIVI DELLA SCUOLA ELEMENTARE	ok		<input checked="" type="checkbox"/>	3	0,00	0,00	0,00	0,00
4.0200	4080	4	1	CONTRIBUTO RAS PER EFFICIENTAMENTO ENERGETICO DELGI IMPIANTI SPORTIVI	ok		<input checked="" type="checkbox"/>	3	0,00	0,00	0,00	0,00

STAMPA STRUTTURA BILANCIO

D.Lgs. 118	Voce	Cap.	Art.	Descrizione	St.	Prop	At.	A.G.	Prev. 2020	Prev. 2021	Prev. 2022	Cassa
4.0200	4080	6	1	CONTRIBUTO RAS PER INTERVENTI DI EFFICIENTAMENTO ENERGETICO E	ok		<input checked="" type="checkbox"/>	3	0,00	0,00	0,00	0,00
4.0200	4080		2	CONTRIBUTO RAS PER INTERVENTI DI EFFICIENTAMENTO ENERGETICO E	ok		<input checked="" type="checkbox"/>	3	0,00	0,00	0,00	0,00
4.0200	4082	2	1	CONTRIBUTO RAS PER OPERE DI VIABILITA' RURALE (DA CHIUSURA CONTO CORRENTE	ok		<input checked="" type="checkbox"/>	3	0,00	0,00	0,00	0,00
4.0200	4082	4	1	CONTRIBUTO RAS PER LAVORI DI MIGLIORAMENTO DELLA VIABILITA' LOCALE	ok		<input checked="" type="checkbox"/>	3	0,00	0,00	0,00	200.000,00
4.0200	4082	6	1	CONTRIBUTO RAS PER MESSA IN SICUREZZA E MANUTENZIONE STRAORDINARIA DELLA STRADA	ok		<input checked="" type="checkbox"/>	3	0,00	785.000,00	0,00	0,00
4.0200	4082	8	1	CONTRIBUTO RAS PER IMPIANTO DI VIDEOSORVEGLIANZA E LETTURA TARGHE	ok		<input checked="" type="checkbox"/>	3	0,00	0,00	0,00	0,00
4.0200	4084	2	1	CONTRIBUTO RAS PER PROGETTI DI QUALITA' PER LA VALORIZZAZIONE DEL PATRIMONIO	ok		<input checked="" type="checkbox"/>	3	0,00	0,00	0,00	0,00
4.0200	4086	2	1	CONTRIBUTO RAS REALIZZAZIONE IMPIANTI FOTOVOLTAICI PER EFFICIENTAMENTO	ok		<input checked="" type="checkbox"/>	3	0,00	0,00	0,00	0,00
4.0200	4088	2	1	CONTRIBUTO RAS PER SCAVO ARCHEOLOGICO AREA DI VALENZA	ok		<input checked="" type="checkbox"/>	3	0,00	0,00	0,00	0,00
4.0200	4162	2	1	CONTRIBUTO AUTORITA' D' AMBITO PROGETTAZIONE OPERE DEL SERVIZIO IDRICO	ok		<input checked="" type="checkbox"/>	3	0,00	0,00	0,00	0,00
4.0200	4162	8	1	CONTRIBUTO GAL PER LA REALIZZAZIONE DI OPERE DI ARREDO URBANO NEL CENTRO	ok		<input checked="" type="checkbox"/>	3	0,00	0,00	0,00	0,00
4.0200	4162	10	1	CONTRIBUTO DELLA COMUNITA' MONTANA PER LA REALIZZAZIONE DI OPERE DI ARREDO URBANO	ok		<input checked="" type="checkbox"/>	3	0,00	0,00	0,00	0,00
4.0200	4162	12	1	CONTRIBUTO GAL PER VALORIZZAZIONE AREA ARCHEOLOGICA NURAGHE SANTU MILLANU	ok		<input checked="" type="checkbox"/>	3	0,00	0,00	0,00	0,00
4.0200	4162	14	2	CONTRIBUTO COMUNITA' MONTANA PER VALORIZZAZIONE AREA ARCHEOLOGICA	ok		<input checked="" type="checkbox"/>	3	0,00	0,00	0,00	0,00
4.0300	4022	4	1	CONTRIBUTO CIPE PER INTERVENTI DI MESSA IN SICUREZZA DEGLI EDIFICI SCOLASTICI	ok		<input checked="" type="checkbox"/>	3	0,00	0,00	0,00	70.890,00
4.0300	4028	2	1	CONTRIBUTO RAS PER INTERVENTI DI RECUPERO DEL PATRIMONIO EDILIZIO PER ALLOGGI A	ok		<input checked="" type="checkbox"/>	3	0,00	0,00	0,00	0,00
4.0300	4031	4	1	CONTRIBUTO RAS PER COMPLETAMENTO CONSOLIDAMENTO SCUOLE	ok		<input checked="" type="checkbox"/>	3	0,00	0,00	0,00	0,00
4.0300	4031	6	1	CONTRIBUTO RAS PER L'ACQUISTO DI BENI MOBILI PER LA SCUOLA MATERNA	ok		<input checked="" type="checkbox"/>	3	0,00	0,00	0,00	0,00
4.0300	4031	8	1	CONTRIBUTO RAS PER ADEGUAMENTO SCUOLE A NORME DI SICUREZZA E IGIENE	ok		<input checked="" type="checkbox"/>	3	0,00	0,00	0,00	0,00
4.0300	4032	2	1	CONTRIBUTO RAS PER RIDUZIONE DELL'INQUINAMENTO LUMINOSO	ok		<input checked="" type="checkbox"/>	3	0,00	0,00	0,00	0,00
4.0300	4044	2	1	L.R. 13/89 CONTRIBUTI ABBATTIMENTO BARRIERE ARCHITETTONICHE	ok		<input checked="" type="checkbox"/>	3	7.000,00	7.000,00	7.000,00	7.000,00
4.0300	4045	2	1	CONTRIBUTO RAS ALLUVIONE 2008	ok		<input checked="" type="checkbox"/>	3	0,00	0,00	0,00	0,00
4.0400	4006	2	1	PROVENTI DA CONCESSIONI DI AREE CIMITERIALI IN DIRITTO DI SUPERFICIE	ok		<input checked="" type="checkbox"/>	3	6.000,00	6.000,00	6.000,00	6.000,00
4.0400	4010	2	1	ALIENAZIONE AREE P.I.P	ok		<input checked="" type="checkbox"/>	3	0,00	0,00	0,00	0,00

STAMPA STRUTTURA BILANCIO

D.Lgs. 118	Voce	Cap.	Art.	Descrizione	St.	Prop	At.	A.G.	Prev. 2020	Prev. 2021	Prev. 2022	Cassa
4.0400	4010	4	1	PROVENTI DA VENDITA ALL'ASTA DI BENI MOBILI DELLA CASA DI RIPOSO	ok		<input checked="" type="checkbox"/>	3	0,00	0,00	0,00	0,00
4.0500	4022	6	1	RIMBORSO AGEA PER PROGETTI GAL	ok		<input checked="" type="checkbox"/>	3	0,00	0,00	0,00	0,00
4.0500	4034	6	1	RIMBORSO SPESE ANTICIPATE PER MESSA IN SICUREZZA DEL CAMPANILE DELLA CHIESA DI	ok		<input checked="" type="checkbox"/>	3	0,00	0,00	0,00	0,00
4.0500	4034	8	1	RIMBORSO RAS PER LAVORI DI RIFACIMENTO IMPIANTO DI ILLUMINAZIONE PUBBLICA	ok		<input checked="" type="checkbox"/>	3	0,00	0,00	0,00	0,00
4.0500	4035	2	1	PROVENTI DA PERMESSI DI COSTRUIRE	ok		<input checked="" type="checkbox"/>	3	2.000,00	2.000,00	2.000,00	2.000,00
6.0300	5029	4	1	MUTUO PROGETTO JESSICA: EFFICIENTAMENTO IMPIANTO DI ILLUMINAZIONE PUBBLICA	ok		<input checked="" type="checkbox"/>	3	0,00	0,00	0,00	0,00

ALLEGATO 3B

SPESE AREA TECNICA - Anno 2020

Analitico

STAMPA STRUTTURA BILANCIO

VOCI DI SPESA BILANCIO														
D.Lgs. 118	Voce	Cap.	Art.	Descrizione	St.	Prop.	At.	Prg.	Pro.	A.G.	Prev. 2020	Prev. 2021	Prev. 2022	Cassa
01.01.1	30	4	1	ASSICURAZIONE RC RISCHI ATTIVITA' ISTITUZIONALE	ok		<input checked="" type="checkbox"/>	1	1/3	3	5.500,00	5.500,00	5.500,00	9.534,25
01.01.1	50	14	1	RISARCIMENTO DANNI NON COPERTI DA ASSICURAZIONE	ok		<input checked="" type="checkbox"/>	1	1/5	3	0,00	0,00	0,00	0,00
01.01.2	5730	4	1	REALIZZAZIONE ARCHIVIO COMUNALE (AVANZO)	ok		<input checked="" type="checkbox"/>	*	*	3	0,00	0,00	0,00	0,00
01.03.1	290	6	1	IVA PER GESTIONE PRATICHE GSE	ok		<input checked="" type="checkbox"/>	1	1/5	3	20,00	20,00	20,00	20,00
01.05.1	620	2	1	IMPOSTE DI REGISTRO ANNUALI SU CONTRATTI D'AFFITTO	ok		<input checked="" type="checkbox"/>	2	2/1	3	1.000,00	1.000,00	1.000,00	3.953,00
01.05.1	790	10	1	BENI DI CONSUMO PER MANUTENZIONE IMMOBILI COMUNALI	ok		<input checked="" type="checkbox"/>	1	1/1	3	500,00	500,00	500,00	800,85
01.05.1	3660	2	1	MANUTENZIONE ORDINARIA DEL VERDE PUBBLICO - SERVIZI	ok		<input checked="" type="checkbox"/>	9	9/1	3	0,00	0,00	0,00	1.043,66
01.05.2	6170	4	1	ATTREZZATURE PER OPERAI COMUNALI	ok		<input checked="" type="checkbox"/>	9	9/1	3	0,00	0,00	0,00	0,00
01.06.1	570	2	1	STAMPE E RILEGATURE DELL' UFFICIO TECNICO	ok		<input checked="" type="checkbox"/>	1	1/5	3	300,00	300,00	300,00	300,00
01.06.1	570	4	1	CARTA, CANCELLERIA E STAMPATI PER UFFICIO TECNICO			<input checked="" type="checkbox"/>	1	1/5	3	0,00	0,00	0,00	0,00
01.06.1	580	2	1	PRESTAZIONI PROFESSIONALI SPECIALISTICHE	ok		<input checked="" type="checkbox"/>	1	1/5	3	5.000,00	5.000,00	5.000,00	12.108,62
01.06.1	580	2	2	SPESE PER PERIZIE	ok		<input checked="" type="checkbox"/>	*	*	3	0,00	0,00	0,00	0,00
01.06.1	580	2	3	INCARICHI DI STUDIO, RICERCA E CONSULENZA	ok		<input checked="" type="checkbox"/>	*	*	3	0,00	0,00	0,00	0,00
01.06.1	580	4	1	VISURE CAMERALI	ok		<input checked="" type="checkbox"/>	1	1/5	3	500,00	500,00	500,00	500,00
01.06.1	580	6	1	SPESA PER PATROCINIO LEGALE DEL SERVIZIO TECNICO	ok		<input checked="" type="checkbox"/>	1	1/5	3	3.000,00	3.000,00	3.000,00	14.340,80
01.06.1	580	6	2	ALTRE SPESE LEGALI DEL SERVIZIO TECNICO	ok		<input checked="" type="checkbox"/>	1	1/5	3	5.000,00	5.000,00	5.000,00	5.000,00
01.06.1	600	2	1	SPESE DERIVANTI DA IRREGOLARITA' DEL SETTORE TECNICO	ok		<input checked="" type="checkbox"/>	1	1/5	3	0,00	0,00	0,00	33,76
01.08.1	800	10	1	SERVIZI INFORMATICI: SERVIZI PER I SISTEMI E RELATIVA MANUTENZIONE	ok		<input checked="" type="checkbox"/>	1	1/1	3	20.000,00	20.000,00	20.000,00	36.104,00
01.08.1	800	10	2	SERVIZI INFORMATICI: SERVIZI DI SICUREZZA	ok		<input checked="" type="checkbox"/>	1	1/1	3	2.000,00	2.000,00	2.000,00	2.000,00
01.08.1	800	10	3	SERVIZI INFORMATICI: SERVIZI PER LE POSTAZIONI DI LAVORO E RELATIVA	ok		<input checked="" type="checkbox"/>	1	1/1	3	3.000,00	3.000,00	3.000,00	3.013,42
01.08.1	800	10	4	LICENZE D'USO PER SOFTWARE	ok		<input checked="" type="checkbox"/>	1	1/1	3	3.000,00	3.000,00	3.000,00	3.071,74
01.11.1	790	10	2	ACQUISTO DI ESTINTORI PER GLI UFFICI COMUNALI	ok		<input checked="" type="checkbox"/>	1	1/1	3	0,00	0,00	0,00	0,00
01.11.1	790	14	1	MANUTENZIONE ORDINARIA CHIESA PARROCCHIALE - ACQUISTO DI BENI	ok		<input checked="" type="checkbox"/>	*	*	3	0,00	0,00	0,00	0,00

STAMPA STRUTTURA BILANCIO

D.Lgs. 118	Voce	Cap.	Art.	Descrizione	St.	Prop.	At.	Prg.	Pro.	A.G.	Prev. 2020	Prev. 2021	Prev. 2022	Cassa
01.11.1	800	2	1	ASSICURAZIONI INFORTUNI CONDUCENTI DEI MEZZI COMUNALI	ok		<input checked="" type="checkbox"/>	1	1/3	3	1.000,00	1.000,00	1.000,00	1.150,00
01.11.1	800	6	1	ENERGIA ELETTRICA PER I SERVIZI GENERALI	ok		<input checked="" type="checkbox"/>	1	1/1	3	10.000,00	10.000,00	10.000,00	35.805,44
01.11.1	800	8	1	TELEFONIA FISSA PER I SERVIZI GENERALI	ok		<input checked="" type="checkbox"/>	1	1/1	3	5.000,00	5.000,00	5.000,00	6.330,30
01.11.1	800	7	2	TELEFONIA MOBILE DEI SERVIZI GENERALI	ok		<input checked="" type="checkbox"/>	1	1/1	3	300,00	300,00	300,00	300,00
01.11.1	800	9	1	UTENZE IDRICHE DEI SERVIZI GENERALI	ok		<input checked="" type="checkbox"/>	1	1/1	3	2.100,00	2.100,00	2.100,00	9.592,85
01.11.1	800	18	1	MANUTENZIONE ORDINARIA E RIPARAZIONI DI IMPIANTI E MACCHINARI	ok		<input checked="" type="checkbox"/>	1	1/5	3	2.000,00	2.000,00	2.000,00	4.739,70
01.11.1	800	19	2	MANUTENZIONE ORDINARIA E RIPARAZIONI DI ATTREZZATURE	ok		<input checked="" type="checkbox"/>	1	1/5	3	0,00	0,00	0,00	0,00
01.11.1	800	18	3	MANUTENZIONE ORDINARIA E RIPARAZIONI DI MACCHINE PER UFFICIO	ok		<input checked="" type="checkbox"/>	1	1/5	3	1.500,00	1.500,00	1.500,00	1.500,00
01.11.1	800	26	1	SERVIZI DI PULIZIA DEI LOCALI COMUNALI	ok		<input checked="" type="checkbox"/>	1	1/1	3	12.000,00	12.000,00	12.000,00	14.209,60
01.11.1	800	30	1	MANUTENZIONE DEL SITO INTERNET COMUNALE	ok		<input checked="" type="checkbox"/>	1	1/5	3	4.500,00	4.500,00	4.500,00	5.948,14
01.11.1	800	30	2	REALIZZAZIONE DEL SITO INTERNET COMUNALE	ok		<input checked="" type="checkbox"/>	*	*	3	0,00	0,00	0,00	5.000,00
01.11.1	800	32	1	SPESE PER LA SICUREZZA NEI LUOGHI DI LAVORO	ok		<input checked="" type="checkbox"/>	1	1/1	3	3.500,00	3.500,00	3.500,00	5.432,54
01.11.1	800	38	1	NOLO MACCHINE PER UFFICI COMUNALI	ok		<input checked="" type="checkbox"/>	1	1/1	3	2.000,00	2.000,00	2.000,00	2.876,87
01.11.1	810	4	1	SPESE DIVERSE PER ABBELLIMENTO VIE E PIAZZE PER FESTIVITA'	ok		<input checked="" type="checkbox"/>	*	*	3	0,00	0,00	0,00	0,00
01.11.1	820	8	1	QUOTA DI ADESIONE ALLA COMUNITA' MONTANA	ok		<input checked="" type="checkbox"/>	1	1/2	3	2.800,00	2.800,00	2.800,00	2.800,00
01.11.2	5870	2	1	SPESE PER HARDWARE	ok		<input checked="" type="checkbox"/>	1	1/1	3	2.500,00	2.500,00	2.500,00	2.500,00
01.11.2	5870	2	2	SVILUPPO SOFTWARE E MANUTENZIONE EVOLUTIVA	ok		<input checked="" type="checkbox"/>	*	*	3	0,00	0,00	0,00	0,00
01.11.2	6430	12	1	MANUTENZIONE STRAORDINARIA IMMOBILI COMUNALI	ok		<input checked="" type="checkbox"/>	1	1/1	3	15.000,00	15.000,00	15.000,00	15.536,80
01.11.2	6430	13	2	MANUTENZIONE STRAORDINARIA IMMOBILI COMUNALI (AVANZO)	ok		<input checked="" type="checkbox"/>	9	9/3	3	0,00	0,00	0,00	405,00
01.11.2	6430	13	3	MANUTENZIONE STRAORDINARIA DEL MUNICIPIO (AVANZO)	ok		<input checked="" type="checkbox"/>	*	*	3	0,00	0,00	0,00	0,00
01.11.2	6430	14	1	INFRASTRUTTURE IDRAULICHE	ok		<input checked="" type="checkbox"/>	1	1/5	3	0,00	0,00	0,00	723,08
01.11.2	6470	2	1	MOBILI E ARREDI PER UFFICI	ok		<input checked="" type="checkbox"/>	1	1/1	3	12.629,73	1.000,00	1.000,00	12.629,73
01.11.2	6470	2	2	MACCHINE PER UFFICIO	ok		<input checked="" type="checkbox"/>	1	1/1	3	1.000,00	1.000,00	1.000,00	1.000,00
01.11.2	6470	10	1	MANUTENZIONE STRAORDINARIA IMPIANTI E MACCHINARI COMUNALI	ok		<input checked="" type="checkbox"/>	1	1/5	3	0,00	0,00	0,00	4.400,00

STAMPA STRUTTURA BILANCIO

D.Lgs. 118	Voce	Cap.	Art.	Descrizione	St.	Prop	At.	Prg.	Pro.	A.G.	Prev. 2020	Prev. 2021	Prev. 2022	Cassa
02.01.1	910	4	1	SPESE PER LA GESTIONE DELLE CENTRALI TERMICHE DELLA CASERMA DEI CARABINIERI	ok		<input checked="" type="checkbox"/>	*	*	3	0,00	0,00	0,00	0,00
02.01.2	6530	4	1	MANUTENZIONE STRAORDINARIA CASERMA CARABINIERI	ok		<input checked="" type="checkbox"/>	2	2/1	3	10.000,00	10.000,00	10.000,00	10.000,00
02.01.2	6570	2	1	MANUTENZIONE STRAORDINARIA IMPIANTI CASERMA DEI CARABINIERI	ok		<input checked="" type="checkbox"/>	2	2/1	3	0,00	0,00	0,00	4.026,00
03.01.1	1120	2	1	SPESE PER ABBIGLIAMENTO DEL PERSONALE DI VIGILANZA	ok		<input checked="" type="checkbox"/>	3	2	3	500,00	500,00	500,00	500,00
03.01.1	1130	2	1	SPESE DI PREVENZIONE E CONTROLLO DEL RANDAGISMO SUL TERRITORIO COMUNALE	ok		<input checked="" type="checkbox"/>	3	3/1	3	5.000,00	5.000,00	5.000,00	9.930,00
04.01.1	1450	4	1	(annullato) L.R. 31/84 ART. 3 LETTERA C SPESE FUNZIONAMENTO SCUOLA MATERNA - SPESE	ok		<input checked="" type="checkbox"/>	*	*	3	0,00	0,00	0,00	0,00
04.01.1	1460	2	1	ENERGIA ELETTRICA PER LE SCUOLE	ok		<input checked="" type="checkbox"/>	4	4/5	3	5.000,00	5.000,00	5.000,00	9.879,38
04.01.1	1460	4	1	TELEFONIA FISSA PER LA SCUOLA MATERNA	ok		<input checked="" type="checkbox"/>	4	4/5	3	1.500,00	1.500,00	1.500,00	1.961,05
04.01.1	1460	5	1	UTENZE IDRICHE DELLE SCUOLE	ok		<input checked="" type="checkbox"/>	4	4/5	3	1.600,00	1.600,00	1.600,00	3.630,45
04.01.1	1460	12	1	SPESE PER IL RISCALDAMENTO DELLE SCUOLE	ok		<input checked="" type="checkbox"/>	4	4/5	3	12.000,00	12.000,00	12.000,00	24.730,22
04.01.2	7030	4	1	CONTRIBUTO CIPE PER MESSA IN SICUREZZA DEGLI EDIFICI SCOLASTICI	ok		<input checked="" type="checkbox"/>	*	*	3	0,00	0,00	0,00	38.774,98
04.01.2	7030	2	2	MESSA IN SICUREZZA DEGLI EDIFICI SCOLASTICI (AVANZO VINCOLATO DA CONTRIBUTO CIPE)	ok		<input checked="" type="checkbox"/>	4	4/5	3	0,00	0,00	0,00	0,00
04.01.2	7030	8	1	CONTRIBUTO RAS PER INTERVENTI DI EFFICIENTAMENTO ENERGETICO E	ok		<input checked="" type="checkbox"/>	4	4/5	3	0,00	0,00	0,00	0,00
04.01.2	7070	2	1	QUOTA DI COFINANZIAMENTO PER L'ACQUISTO DI BENI MOBILI PER LA SCUOLA MATERNA (AVANZO)	ok		<input checked="" type="checkbox"/>	*	*	3	0,00	0,00	0,00	0,00
04.01.2	7070	2	2	CONTRIBUTO RAS PER L'ACQUISTO DI BENI MOBILI PER LA SCUOLA MATERNA	ok		<input checked="" type="checkbox"/>	*	*	3	0,00	0,00	0,00	0,00
04.02.1	1560	4	1	BENI DI CONSUMO PER MANUTENZIONE SCUOLE	ok		<input checked="" type="checkbox"/>	4	4/5	3	500,00	500,00	500,00	500,00
04.02.1	1900	8	1	SPESE PER LA GESTIONE DELLE CENTRALI TERMICHE DELLE SCUOLE	ok		<input checked="" type="checkbox"/>	4	4/5	3	1.500,00	1.500,00	1.500,00	4.455,00
04.02.2	7130	2	1	MANUTENZIONE STRAORDINARIA SCUOLE ELEMENTARI	ok		<input checked="" type="checkbox"/>	4	4/5	3	5.000,00	5.000,00	5.000,00	5.000,00
04.02.2	7130	4	1	MANUTENZIONE STRAORDINARIA DELLE SCUOLE (AVANZO)	ok		<input checked="" type="checkbox"/>	*	*	3	0,00	0,00	0,00	280,34
04.02.2	7130	22	1	CONTRIBUTO RAS PER INTERVENTI URGENTI DI EDILIZIA SCOLASTICA	ok		<input checked="" type="checkbox"/>	*	*	3	0,00	0,00	0,00	0,00
04.02.2	7130	24	1	QUOTA DI COFINANZIAMENTO PER COMPLETAMENTO CONSOLIDAMENTO SCUOLE	ok		<input checked="" type="checkbox"/>	*	*	3	0,00	0,00	0,00	0,00
04.02.2	7130	25	2	CONTRIBUTO RAS PER COMPLETAMENTO CONSOLIDAMENTO SCUOLE	ok		<input checked="" type="checkbox"/>	*	*	3	0,00	0,00	0,00	0,00
04.02.2	7130	26	1	CONTRIBUTO RAS PER ADEGUAMENTO SCUOLE A NORME DI SICUREZZA E IGIENE	ok		<input checked="" type="checkbox"/>	4	4/5	3	0,00	0,00	0,00	0,00
04.02.2	7130	28	1	PROGETTAZIONE LAVORI DI REALIZZAZIONE NUOVI INGRESSI EDIFICIO SCOLASTICO (AVANZO)	ok		<input checked="" type="checkbox"/>	4	4/5	3	0,00	0,00	0,00	9.471,97

STAMPA STRUTTURA BILANCIO

D.Lgs. 118	Voce	Cap.	Art.	Descrizione	St.	Prop	At.	Prg.	Pro.	A.G.	Prev. 2020	Prev. 2021	Prev. 2022	Cassa
04.02.2	7170	2	1	IMPIANTI DELLA SCUOLA	ok		<input checked="" type="checkbox"/>	4	4/6	3	0,00	0,00	0,00	0,00
05.01.1	2120	20	1	CONTRIBUTO COMUNITA' MONTANA PER INTERVENTI IN AREE ARCHEOLOGICHE	ok		<input checked="" type="checkbox"/>	*	*	3	0,00	0,00	0,00	146,98
05.01.2	8530	24	1	SPESE CONTRIBUTO RAS PER RESTAURO E RECUPERO EX MULINO INDUSTRIALE	ok		<input checked="" type="checkbox"/>	*	*	3	0,00	0,00	0,00	0,00
05.01.2	8530	25	2	RESTAURO E RECUPERO EX MULINO INDUSTRIALE (AVANZO VINCOLATO - CONTRIBUTO	ok		<input checked="" type="checkbox"/>	9	9/3	3	0,00	0,00	0,00	0,00
05.01.2	8530	25	3	RESTAURO E RECUPERO EX MULINO INDUSTRIALE (AVANZO VINCOLATO - DONAZIONE,	ok		<input checked="" type="checkbox"/>	9	9/3	3	0,00	0,00	0,00	0,00
05.01.2	8530	26	1	SPESE CONTRIBUTO RAS PER ACQUISTO E RISTRUTTURAZIONE EX MULINO INDUSTRIALE	ok		<input checked="" type="checkbox"/>	*	*	3	0,00	0,00	0,00	0,00
05.01.2	8530	28	1	MANUTENZIONE STRAORDINARIA DELLA CHIESA PARROCCHIALE (AVANZO LIBERO)	ok		<input checked="" type="checkbox"/>	*	*	3	0,00	0,00	0,00	500,00
05.01.2	8530	29	2	ANTICIPAZIONE SPESE PER MESSA IN SICUREZZA DEL CAMPANILE DELLA CHIESA DI SANTA MARIA	ok		<input checked="" type="checkbox"/>	*	*	3	0,00	0,00	0,00	433,65
05.01.2	8530	30	1	CONTRIBUTO STATALE PER RECUPERO EX MULINO INDUSTRIALE	ok		<input checked="" type="checkbox"/>	9	9/3	3	0,00	0,00	0,00	0,00
05.01.2	8530	32	1	CONTRIBUTO RAS PER RISTRUTTURAZIONE DELL'EX MULINO INDUSTRIALE	ok		<input checked="" type="checkbox"/>	9	9/3	3	0,00	0,00	0,00	0,00
05.01.2	9030	16	1	CONTRIBUTO RAS PER PROGETTI DI QUALITA': COMPLETAMENTO E VALORIZZAZIONE DEI	ok		<input checked="" type="checkbox"/>	*	*	3	0,00	0,00	0,00	11.054,20
05.01.2	9030	16	2	QUOTA DI COFINANZIAMENTO PER PROGETTI DI QUALITA': COMPLETAMENTO E VALORIZZAZIONE	ok		<input checked="" type="checkbox"/>	*	*	3	0,00	0,00	0,00	0,00
05.01.2	9030	18	3	QUOTA DI COFINANZIAMENTO PER PROGETTI DI QUALITA': COMPLETAMENTO E VALORIZZAZIONE	ok		<input checked="" type="checkbox"/>	9	9/4	3	0,00	0,00	0,00	0,00
05.01.2	9030	18	1	VALORIZZAZIONE AREA ARCHEOLOGICA NURAGHE "SANTU MILLANU" (AVANZO)	ok		<input checked="" type="checkbox"/>	*	*	3	0,00	0,00	0,00	2.000,00
05.01.2	9030	18	2	CONTRIBUTO GAL PER VALORIZZAZIONE AREA ARCHEOLOGICA NURAGHE "SANTU MILLANU"	ok		<input checked="" type="checkbox"/>	*	*	3	0,00	0,00	0,00	0,00
05.01.2	9030	18	3	CONTRIBUTO COMUNITA' MONTANA PER VALORIZZAZIONE AREA ARCHEOLOGICA	ok		<input checked="" type="checkbox"/>	*	*	3	0,00	0,00	0,00	0,00
05.01.2	9030	18	4	CONTRIBUTO RAS PER SCAVO ARCHEOLOGICO AREA DI VALENZA	ok		<input checked="" type="checkbox"/>	9	9/8	3	0,00	0,00	0,00	0,00
05.01.2	9030	18	5	SCAVO ARCHEOLOGICO AREA DI VALENZA (AVANZO VINCOLATO)	ok		<input checked="" type="checkbox"/>	9	9/8	3	0,00	0,00	0,00	0,00
05.01.2	9030	20	1	RECUPERO AREE FUNTANA IDDA E CRACCHERA (AVANZO)	ok		<input checked="" type="checkbox"/>	*	*	3	0,00	0,00	0,00	0,00
05.01.2	9030	20	2	RECUPERO AREE FUNTANA IDDA E CRACCHERA	ok		<input checked="" type="checkbox"/>	*	*	3	0,00	0,00	0,00	0,00
05.01.2	9090	2	1	TRASFERIMENTO AL COMUNE DI ISILI DEL CONTRIBUTO RAS PER PROGETTI DI QUALITA'	ok		<input checked="" type="checkbox"/>	*	*	3	0,00	0,00	0,00	15.283,83
05.01.2	9090		2	TRASFERIMENTO AL COMUNE DI ISILI DELLA QUOTA DI COFINANZIAMENTO PER PROGETTI DI	ok		<input checked="" type="checkbox"/>	*	*	3	0,00	0,00	0,00	0,00
05.01.2	9090		3	TRASFERIMENTO AL COMUNE DI ISILI DELLA QUOTA DI COFINANZIAMENTO PER PROGETTI DI	ok		<input checked="" type="checkbox"/>	9	9/7	3	0,00	0,00	0,00	0,00
05.01.2	9090	2	4	TRASFERIMENTO AL COMUNE DI ISILI DEL CONTRIBUTO RAS PER PROGETTI DI QUALITA'	ok		<input checked="" type="checkbox"/>	9	9/7	3	0,00	0,00	0,00	0,00

STAMPA STRUTTURA BILANCIO

D.Lgs. 118	Voce	Cap.	Art.	Descrizione	St.	Prop	At.	Prg.	Pro.	A.G.	Prev. 2020	Prev. 2021	Prev. 2022	Cassa
05.01.2	9090		5	TRASFERIMENTO AL COMUNE DI ISILI DELLA QUOTA DI COFINANZIAMENTO PER PROGETTI DI	ok		<input checked="" type="checkbox"/>	9	9/7	3	0,00	0,00	0,00	0,00
05.01.2	9090	4	1	RESTITUZIONE ALLA COMUNITA' MONTANA DELL'IVA ANTICIPATA SUI PROGETTI GAL (ARREDC	ok		<input checked="" type="checkbox"/>	9	9/8	3	0,00	0,00	0,00	0,00
05.01.2	9090		2	RESTITUZIONE ALLA COMUNITA' MONTANA DELL'IVA ANTICIPATA SUI PROGETTI GAL (ARREDC	ok		<input checked="" type="checkbox"/>	9	9/8	3	0,00	0,00	0,00	0,00
05.02.1	2010	2	1	MANUTENZIONE ORDINARIA DELLA BIBLIOTECA COMUNALE - SERVIZI	ok		<input checked="" type="checkbox"/>	5	5/1	3	1.000,00	1.000,00	1.000,00	1.000,00
05.02.1	2010	9	1	ENERGIA ELETTRICA PER LA BIBLIOTECA COMUNALE	ok		<input checked="" type="checkbox"/>	5	5/1	3	1.500,00	1.500,00	1.500,00	3.150,16
05.02.1	2010	10	1	TELEFONIA FISSA PER LA BIBLIOTECA COMUNALE	ok		<input checked="" type="checkbox"/>	5	5/1	3	1.000,00	1.000,00	1.000,00	1.316,61
05.02.1	2010	12	1	UTENZE IDRICHE DELLA BIBLIOTECA COMUNALE	ok		<input checked="" type="checkbox"/>	5	5/1	3	2.500,00	2.500,00	2.500,00	9.948,95
05.02.1	2010	14	1	MANUTENZIONE ORDINARIA DEGLI IMPIANTI DELLA BIBLIOTECA COMUNALE	ok		<input checked="" type="checkbox"/>	5	5/1	3	0,00	0,00	0,00	0,00
05.02.1	2010	16	1	NOLO MACCHINE PER BIBLIOTECA COMUNALE	ok		<input checked="" type="checkbox"/>	5	5/1	3	2.000,00	2.000,00	2.000,00	2.000,00
05.02.1	2020	2	1	FITTO IMMOBILI EX FERROVIE COMPLEMENTARI	ok		<input checked="" type="checkbox"/>	5	5/1	3	1.000,00	1.000,00	1.000,00	1.000,00
05.02.1	2120	17	1	ENERGIA ELETTRICA PER IL CENTRO DI AGGREGAZIONE SOCIALE	ok		<input checked="" type="checkbox"/>	10	10/2	3	2.500,00	2.500,00	2.500,00	7.097,44
05.02.1	2120	18	1	UTENZE IDRICHE DEL CENTRO DI AGGREGAZIONE SOCIALE	ok		<input checked="" type="checkbox"/>	10	10/2	3	2.500,00	2.500,00	2.500,00	4.155,88
05.02.1	2120	24	1	MANUTENZIONE ORDINARIA E RIPARAZIONI DI IMPIANTI E MACCHINARI DEL CENTRO DI	ok		<input checked="" type="checkbox"/>	5	5/8	3	500,00	500,00	500,00	532,00
05.02.2	7530	2	1	MANUTENZIONE STRAORDINARIA DELLA BIBLIOTECA COMUNALE	ok		<input checked="" type="checkbox"/>	5	5/1	3	0,00	0,00	0,00	0,00
05.02.2	7530		2	MANUTENZIONE STRAORDINARIA DELLA BIBLIOTECA COMUNALE (AVANZO)	ok		<input checked="" type="checkbox"/>	*	*	3	0,00	0,00	0,00	0,00
05.02.2	7570	2	1	MOBILI E ARREDI PER BIBLIOTECA COMUNALE	ok		<input checked="" type="checkbox"/>	5	5/1	3	0,00	0,00	0,00	0,00
05.02.2	7570		2	MACCHINE PER UFFICIO PER LA BIBLIOTECA COMUNALE	ok		<input checked="" type="checkbox"/>	5	5/1	3	500,00	500,00	500,00	500,00
05.02.2	7570	6	1	IMPIANTO DI CLIMATIZZAZIONE DELLA BIBLIOTECA COMUNALE	ok		<input checked="" type="checkbox"/>	*	*	3	0,00	0,00	0,00	0,00
05.02.2	7630	2	1	MANUTENZIONE STRAORDINARIA CENTRO DI AGGREGAZIONE SOCIALE (EX ESMAS) (AVANZO)	ok		<input checked="" type="checkbox"/>	*	*	3	0,00	0,00	0,00	284,00
05.02.2	7630		2	MANUTENZIONE STRAORDINARIA CENTRO DI AGGREGAZIONE SOCIALE (EX ESMAS)	ok		<input checked="" type="checkbox"/>	5	5/8	3	1.000,00	1.000,00	1.000,00	1.000,00
05.02.2	7630	4	2	CONTRIBUTO RAS PER LA MESSA IN SICUREZZA DEGLI EDIFICI DI CULTO	ok		<input checked="" type="checkbox"/>	5	5/11	3	0,00	0,00	0,00	0,00
05.02.2	7630	8	1	DONAZIONE PER REALIZZAZIONE CENTRO CULTURALE	md		<input checked="" type="checkbox"/>	*	*	3	93.428,69	0,00	0,00	197.281,33
05.02.2	7670	2	1	ARREDI E ALLESTIMENTI PER IL CENTRO DI AGGREGAZIONE SOCIALE (EX ESMAS) (AVANZO)	ok		<input checked="" type="checkbox"/>	*	*	3	0,00	0,00	0,00	0,00
05.02.2	7670		2	MOBILI E ARREDI PER IL CENTRO DI AGGREGAZIONE SOCIALE (EX ESMAS)	ok		<input checked="" type="checkbox"/>	5	5/8	3	0,00	0,00	0,00	0,00

STAMPA STRUTTURA BILANCIO

D.Lgs. 118	Voce	Cap.	Art.	Descrizione	St.	Prop	At.	Prg.	Pro.	A.G.	Prev. 2020	Prev. 2021	Prev. 2022	Cassa
05.02.2	7670		3	IMPIANTI PER IL CENTRO DI AGGREGAZIONE SOCIALE (EX ESMAS)	ok		<input checked="" type="checkbox"/>	5	5/8	3	0,00	0,00	0,00	0,00
05.02.2	8570	2	1	LAVORI DI COMPLETAMENTO CENTRO SOCIALE	ok		<input checked="" type="checkbox"/>	*	*	3	0,00	0,00	0,00	0,00
06.01.1	2340	2	1	ENERGIA ELETTRICA PER GLI IMPIANTI SPORTIVI	ok		<input checked="" type="checkbox"/>	6	6/2	3	3.500,00	3.500,00	3.500,00	9.986,02
06.01.1	2340	6	1	UTENZE IDRICHE DEGLI IMPIANTI SPORTIVI	ok		<input checked="" type="checkbox"/>	6	6/2	3	800,00	800,00	800,00	2.644,88
06.01.1	2340	8	1	FORNITURA DI GAS PER SPOGLIATOI CAMPO DI CALCETTO	ok		<input checked="" type="checkbox"/>	6	6/2	3	500,00	500,00	500,00	1.698,63
06.01.2	7830	4	1	MANUTENZIONE STRAORDINARIA IMPIANTI SPORTIVI	ok		<input checked="" type="checkbox"/>	6	6/2	3	2.000,00	2.000,00	2.000,00	2.000,00
06.01.2	7830	5	2	MANUTENZIONE STRAORDINARIA IMPIANTI SPORTIVI (AVANZO)	ok		<input checked="" type="checkbox"/>	*	*	3	0,00	0,00	0,00	0,00
06.01.2	7830	10	1	CONTRIBUTO RAS PER IMPIANTI SPORTIVI DELLA SCUOLA ELEMENTARE	ok		<input checked="" type="checkbox"/>	*	*	3	0,00	0,00	0,00	0,00
06.01.2	7830	10	3	CONTRIBUTO RAS PER EFFICIENTAMENTO ENERGETICO DEGLI IMPIANTI SPORTIVI	ok		<input checked="" type="checkbox"/>	6	6/2	3	0,00	0,00	0,00	0,00
06.01.2	7830	12	1	REALIZZAZIONE SPOGLIATOI CAMPO DI CALCETTO (AVANZO)	ok		<input checked="" type="checkbox"/>	*	*	3	0,00	0,00	0,00	535,60
06.01.2	7830	13	2	GRADINATE PER CAMPO DI CALCETTO (AVANZO)	ok		<input checked="" type="checkbox"/>	*	*	3	0,00	0,00	0,00	0,00
06.01.2	7830	14	1	FORNITURA GIOCHI PER PARCO	ok		<input checked="" type="checkbox"/>	6	6/1	3	0,00	0,00	0,00	123,00
06.01.2	7830	14	2	FORNITURA GIOCHI PER PARCO (AVANZO)	ok		<input checked="" type="checkbox"/>	6	6/1	3	0,00	0,00	0,00	0,00
06.01.2	7830	16	1	PORGETTAZIONE LAVORI DI EFFICIENTAMENTO ENERGETICO DELLA PALESTRA POLIVALENTE	ok		<input checked="" type="checkbox"/>	6	6/2	3	0,00	0,00	0,00	0,00
07.01.2	8030	12	1	CONTRIBUTO RAS SVILUPPO OCCUPAZIONE LEGGE REG.LE 14/05/09 N.1 ART. 3 COMMA 2	ok		<input checked="" type="checkbox"/>	*	*	3	0,00	0,00	0,00	0,00
07.01.2	8090	2	1	ANTICIPAZIONE AL COMUNE DI ORROLI PER ESECUZIONE INTERVENTI BANDI GAL (AVANZO)	ok		<input checked="" type="checkbox"/>	7	7/1	3	0,00	0,00	0,00	0,00
08.01.1	3110	4	1	CONTRIBUTO RAS PER REDAZIONE PIANO PARTICOLAREGGIATO DEL CENTRO DI ANTICA E	ok		<input checked="" type="checkbox"/>	*	*	3	0,00	0,00	0,00	33.826,65
08.01.1	3110	4	2	QUOTA COMUNE PER REDAZIONE PIANO PARTICOLAREGGIATO DEL CENTRO DI ANTICA E	ok		<input checked="" type="checkbox"/>	*	*	3	0,00	0,00	0,00	3.109,97
08.01.1	3130	4	1	QUOTA RIPARTO CLASSIFICAZIONE ACUSTICA	ok		<input checked="" type="checkbox"/>	*	*	3	0,00	0,00	0,00	0,00
08.01.2	8530	4	1	MANUTENZIONE STRAORDINARIA STRADE E PIAZZE DEL CENTRO ABITATO	ok		<input checked="" type="checkbox"/>	*	*	3	0,00	0,00	0,00	0,00
08.01.2	8530	18	1	L.R. 29/98 (BANDO BIDDAS) RIQUALIFICAZIONE SAGRATO CHIESA SANTA MARIA MADDALENA	ok		<input checked="" type="checkbox"/>	*	*	3	0,00	0,00	0,00	0,00
08.01.2	8590	2	1	CONTRIBUTI R.A.S CENTRI STORICI (Ex.Cap 3230)	ok		<input checked="" type="checkbox"/>	*	*	3	0,00	0,00	0,00	0,00
08.01.2	8590	2	2	CONTRIBUTI L.R. 29/98 RECUPERO PRIMARIO (AVANZO VINCOLATO)	ok		<input checked="" type="checkbox"/>	9	9/3	3	0,00	0,00	0,00	0,00
08.01.2	8590	2	3	CONTRIBUTI L.R. 29/98 RECUPERO PRIMARIO (FONDI DI BILANCIO)	ok		<input checked="" type="checkbox"/>	9	9/3	3	0,00	0,00	0,00	0,00

STAMPA STRUTTURA BILANCIO

D.Lgs. 118	Voce	Cap.	Art.	Descrizione	St.	Prop.	At.	Prg.	Pro.	A.G.	Prev. 2020	Prev. 2021	Prev. 2022	Cassa
08.01.2	8590	10	1	L.R. 29/98 PIANO INTEGRATO RECUPERO PRIMARIO	ok		<input checked="" type="checkbox"/>	*	*	3	0,00	0,00	0,00	0,00
08.01.2	8590	22	1	RIMBORSO ANTICIPAZIONE IVA ALLA COMUNITA MONTANA PER PROGETTI GAL	ok		<input checked="" type="checkbox"/>	9	9/4	3	0,00	0,00	0,00	0,00
08.02.2	8630	2	1	ALIENAZIONE AREE P.I.P. (Ex.Cap 3235	ok		<input checked="" type="checkbox"/>	*	*	3	0,00	0,00	0,00	0,00
08.02.2	8630	6	1	CONTRIBUTO RAS PER INTERVENTI DI RECUPERO DEL PATRIMONIO EDILIZIO PER ALLOGGI A	ok		<input checked="" type="checkbox"/>	*	*	3	0,00	0,00	0,00	36.980,23
08.02.2	8630	16	1	COMPLETAMENTO AREA ESTERNA ALLOGGI A CANONE SOCIALE (AVANZO)	ok		<input checked="" type="checkbox"/>	9	9/3	3	0,00	0,00	0,00	14.500,00
08.02.2	8630	18	2	COMPLETAMENTO AREA ESTERNA ALLOGGI A CANONE SOCIALE (AVANZO VINCOLATO)	ok		<input checked="" type="checkbox"/>	9	9/3	3	0,00	0,00	0,00	110.000,00
09.01.1	3660	6	1	CONTRIBUTO RAS PER LA GESTIONE DEL PIANO DI ASSETTO IDROGEOLOGICO	ok		<input checked="" type="checkbox"/>	*	*	3	0,00	0,00	0,00	8.765,28
09.01.1	3660	8	1	CONTRIBUTO RAS PER ADEMPIMENTI E VERIFICHE IN MATERIA DI OPERE INTERFERENTI	ok		<input checked="" type="checkbox"/>	9	9/6	3	0,00	0,00	0,00	0,00
09.02.1	3650	12	1	CONTRIBUTO RAS PER BANDO LAVORAS (L.R. 1/2018. art. 2 misura "Cantieri di nuova attivazione)	ok		<input checked="" type="checkbox"/>	9	9/1	3	0,00	0,00	0,00	21.565,83
09.02.1	3660	4	1	SPESE PER IL TAGLIO DELLA LEGNA DEI TERRENI COMUNALI	ok		<input checked="" type="checkbox"/>	9	9/1	3	0,00	0,00	0,00	0,00
09.02.1	3660	10	1	MNUTENZIONE ORDINARIA DEL VERDE PUBBLICO	ok		<input checked="" type="checkbox"/>	9	9/1	3	0,00	0,00	0,00	0,00
09.02.2	8970	4	1	CASA DELL'ACQUA	ok		<input checked="" type="checkbox"/>	9	9/1	3	0,00	0,00	0,00	0,00
09.02.2	9030	2	1	OPERE DI ARREDO URBANO	ok		<input checked="" type="checkbox"/>	*	*	3	0,00	0,00	0,00	0,00
09.02.2	9030		2	OPERE DI ARREDO URBANO (AVANZO)	ok		<input checked="" type="checkbox"/>	*	*	3	0,00	0,00	0,00	0,00
09.02.2	9030		3	CONTRIBUTO GAL PER LA REALIZZAZIONE DI OPERE DI ARREDO URBANO NEL CENTRO	ok		<input checked="" type="checkbox"/>	*	*	3	0,00	0,00	0,00	0,00
09.02.2	9030		4	CONTRIBUTO DELLA COMUNITA' MONTANA PER LA REALIZZAZIONE DI OPERE DI ARREDO URBANO	ok		<input checked="" type="checkbox"/>	*	*	3	0,00	0,00	0,00	0,00
09.02.2	9030	8	1	OPERE DI RISANAMENTO E DISINQUINAMENTO AMBIENTALE	ok		<input checked="" type="checkbox"/>	9	9/1	3	2.000,00	2.000,00	2.000,00	2.000,00
09.02.2	9030	8	2	OPERE DI RISANAMENTO E DISINQUINAMENTO AMBIENTALE (AVANZO)	ok		<input checked="" type="checkbox"/>	9	9/1	3	0,00	0,00	0,00	0,00
09.02.2	9030	22	1	ALLESTIMENTO AREE URBANE (AVANZO)	ok		<input checked="" type="checkbox"/>	*	*	3	0,00	0,00	0,00	0,00
09.02.2	9030	23	2	ALLESTIMENTO AREE URBANE	ok		<input checked="" type="checkbox"/>	*	*	3	0,00	0,00	0,00	0,00
09.02.2	9030	24	1	PIANTUMAZIONE	ok		<input checked="" type="checkbox"/>	9	9/1	3	0,00	0,00	0,00	0,00
09.02.2	9070	4	1	ATTREZZATURE PER OPERAI COMUNALI	ok		<input checked="" type="checkbox"/>	9	9/1	3	1.500,00	1.500,00	1.500,00	1.500,00
09.02.2	9070	6	1	FIORIERE	ok		<input checked="" type="checkbox"/>	9	9/1	3	0,00	0,00	0,00	0,00
09.03.1	3540	2	1	SPESE CONTRIBUTO RAS ACQUISTO BUSTE BIODEGRADABILI	ok		<input checked="" type="checkbox"/>	*	*	3	0,00	0,00	0,00	0,00

STAMPA STRUTTURA BILANCIO

D.Lgs. 118	Voce	Cap.	Art.	Descrizione	St.	Prop.	At.	Prg.	Pro.	A.G.	Prev. 2020	Prev. 2021	Prev. 2022	Cassa
09.03.1	3550	2	1	SERVIZIO DI PULIZIA DELLE STRADE	ok		<input checked="" type="checkbox"/>	9	9/1	3	0,00	0,00	0,00	0,00
09.03.1	3570	6	1	QUOTA DI RIPARTO DOVUTA ALLA C.M. PER SERVIZIO DI GESTIONE INTEGRATA DEI RIFIUTI	ok		<input checked="" type="checkbox"/>	9	9/1	3	81.965,62	81.965,62	81.965,62	81.965,62
09.03.1	3570	4	2	PREMIALITA' SU SPESE DEL SERVIZIO DI SMALTIMENTO RIFIUTI	ok		<input checked="" type="checkbox"/>	9	9/1	3	0,00	0,00	0,00	0,00
09.03.1	3570	1	3	QUOTA DI RIPARTO DOVUTA ALLA C.M. PER SERVIZIO DI GESTIONE INTEGRATA DEI RIFIUTI	ok		<input checked="" type="checkbox"/>	9	9/1	3	0,00	0,00	0,00	0,00
09.03.2	8930	2	1	SPESE CONTRIBUTO RAS PER REALIZZAZIONE ECOCENTRO COMUNALE	ok		<input checked="" type="checkbox"/>	*	*	3	0,00	0,00	0,00	0,00
09.03.2	8930	4	1	QUOTA COMUNE PER REALIZZAZIONE ECOCENTRO COMUNALE	ok		<input checked="" type="checkbox"/>	*	*	3	0,00	0,00	0,00	0,00
09.03.2	8930	6	1	COMPLETAMENTO ECOCENTRO COMUNALE (AVANZO)	ok		<input checked="" type="checkbox"/>	*	*	3	0,00	0,00	0,00	0,00
09.04.1	3440	2	1	UTENZE IDRICHE PER FONTANE	ok		<input checked="" type="checkbox"/>	9	9/1	3	1.500,00	1.500,00	1.500,00	4.090,51
09.04.1	3440	4	1	ENERGIA ELETTRICA PER IMPIANTI DI SOLLEVAMENTO	ok		<input checked="" type="checkbox"/>	9	9/1	3	4.500,00	4.500,00	4.500,00	11.922,95
09.04.1	3440	6	1	MANUTENZIONE ORDINARIA DELLE FOGNATURE - SERVIZI	ok		<input checked="" type="checkbox"/>	9	9/1	3	700,00	700,00	700,00	700,00
09.04.1	3570	4	1	QUOTA CONSORTILE AUTORITA' D' AMBITO	ok		<input checked="" type="checkbox"/>	9	9/1	3	2.000,00	2.000,00	2.000,00	2.000,00
09.04.2	8530	6	1	OPERE DI URBANIZZAZIONE PRIMARIA (INFRASTRUTTURE IDRALULICHE)	ok		<input checked="" type="checkbox"/>	9	9/3	3	0,00	0,00	0,00	0,00
09.06.2	8230	6	1	SPESE CONTRIBUTO RAS ALLUVIONE 2008	ok		<input checked="" type="checkbox"/>	*	*	3	0,00	0,00	0,00	127,40
09.06.2	9030	26	1	CONTRIBUTO RAS PER MANUTENZIONE DEI CORSI D'ACQUA	ok		<input checked="" type="checkbox"/>	9	9/1	3	0,00	0,00	0,00	2.475,03
09.06.2	9030	25	2	MANUTENZIONE DEI CORSI D'ACQUA (AVANZO VINCOLATO)	ok		<input checked="" type="checkbox"/>	9	9/1	3	0,00	0,00	0,00	27.312,32
10.05.1	2770	2	1	SPESE PER ABBIGLIAMENTO OPERAI	ok		<input checked="" type="checkbox"/>	8	8/1	3	500,00	500,00	500,00	965,76
10.05.1	2770	6	1	SPESE PER CARBURANTE AUTOMEZZI	ok		<input checked="" type="checkbox"/>	8	8/1	3	3.000,00	3.000,00	3.000,00	5.181,26
10.05.1	2770	4	2	SPESE PER CARBURANTE AUTOMEZZI (AVANZO)	ok		<input checked="" type="checkbox"/>	8	8/1	3	0,00	0,00	0,00	0,00
10.05.1	2780	4	1	MANUTENZIONE ORDINARIA E RIPARAZIONI DI MEZZI DI TRASPORTO	ok		<input checked="" type="checkbox"/>	8	8/1	3	2.000,00	2.000,00	2.000,00	3.128,00
10.05.1	2780	6	1	ASSICURAZIONI RC DEI MEZZI COMUNALI	ok		<input checked="" type="checkbox"/>	8	8/1	3	1.000,00	1.000,00	1.000,00	1.792,00
10.05.1	2820	2	1	TASSE DI CIRCOLAZIONE DEGLI AUTOMEZZI	ok		<input checked="" type="checkbox"/>	8	8/1	3	500,00	500,00	500,00	665,82
10.05.1	2890	2	1	ENERGIA ELETTRICA PER ILLUMINAZIONE PUBBLICA	ok		<input checked="" type="checkbox"/>	8	8/2	3	48.000,00	48.000,00	48.000,00	84.668,79
10.05.1	2890	4	2	ENERGIA ELETTRICA PER ILLUMINAZIONE PUBBLICA (AVANZO)	ok		<input checked="" type="checkbox"/>	8	8/1	3	0,00	0,00	0,00	0,00
10.05.1	2890	4	1	MANUTENZIONE ORDINARIA IMPIANTO DI ILLUMINAZIONE PUBBLICA - SERVIZI	ok		<input checked="" type="checkbox"/>	8	8/2	3	6.412,32	6.412,32	6.412,32	12.824,64

STAMPA STRUTTURA BILANCIO

D.Lgs. 118	Voce	Cap.	Art.	Descrizione	St.	Prop.	At.	Prg.	Pro.	A.G.	Prev. 2020	Prev. 2021	Prev. 2022	Cassa
10.05.1	3320	2	1	STRUMENTI TECNICO SPECIALISTICI PER CANTIERI COMUNALI	ok		<input checked="" type="checkbox"/>	9	9/1	3	2.000,00	2.000,00	2.000,00	4.194,76
10.05.2	8230	2	1	MANUTENZIONE STRAORDINARIA STRADE	ok		<input checked="" type="checkbox"/>	8	8/1	3	34.968,49	34.968,49	34.968,49	35.839,14
10.05.2	8230	4	1	OPERE DI URBANIZZAZIONE PRIMARIA (INFRASTRUTTURE STRADALI)	ok		<input checked="" type="checkbox"/>	8	8/1	3	2.000,00	2.000,00	2.000,00	2.000,00
10.05.2	8230	18	1	SPESE CONTRIBUTO RAS PER COMPLETAMENTO CIRCONVALLAZIONE	ok		<input checked="" type="checkbox"/>	*	*	3	0,00	0,00	0,00	0,00
10.05.2	8230	24	1	SEGNALETICA STRADALE ORIZZONTALE E VERTICALE	ok		<input checked="" type="checkbox"/>	8	8/1	3	3.000,00	3.000,00	3.000,00	3.257,42
10.05.2	8230	26	1	SEGNALETICA STRADALE (AVANZO)	ok		<input checked="" type="checkbox"/>	*	*	3	0,00	0,00	0,00	0,00
10.05.2	8230	28	1	MANUTENZIONE STRAORDINARIA DELLE STRADE (AVANZO)	ok		<input checked="" type="checkbox"/>	*	*	3	0,00	0,00	0,00	7.148,08
10.05.2	8230	29	2	BITUMATURA STRADE INTERNE (AVANZO)	ok		<input checked="" type="checkbox"/>	8	8/1	3	0,00	0,00	0,00	160.120,00
10.05.2	8230	29	3	RIFACIMENTO MARCIAPIEDI DI VIALE STAZIONE (AVANZO)	ok		<input checked="" type="checkbox"/>	8	8/1	3	0,00	0,00	0,00	133.307,18
10.05.2	8230	29	4	PROGETTAZIONE LAVORI DI REALIZZAZIONE NUOVA PAVIMENTAZIONE STRADE URBANE	ok		<input checked="" type="checkbox"/>	8	8/1	3	0,00	0,00	0,00	25.363,45
10.05.2	8230	29	5	PROGETTAZIONE LAVORI DI REALIZZAZIONE MARCIAPIEDI E ROTATORIA NELLA VIA ROMA	ok		<input checked="" type="checkbox"/>	8	8/1	3	0,00	0,00	0,00	13.792,10
10.05.2	8230	32	1	QUOTA DI COFINANZIAMENTO PER LA RIQUALIFICAZIONE URBANA AREA PEEP	ok		<input checked="" type="checkbox"/>	*	*	3	0,00	0,00	0,00	4.776,02
10.05.2	8230	32	2	CONTRIBUTO RAS PER LA RIQUALIFICAZIONE URBANA AREA PEEP	ok		<input checked="" type="checkbox"/>	*	*	3	0,00	0,00	0,00	62.456,96
10.05.2	8230	36	1	CONTRIBUTO RAS PER LAVORI DI MIGLIORAMENTO DELLA VIABILITA' LOCALE	ok		<input checked="" type="checkbox"/>	8	8/1	3	0,00	0,00	0,00	18.865,60
10.05.2	8230	38	1	CONTRIBUTO STATALE PER MESSA IN SICUREZZA STRADA NURAGUS-LIXIUS	ok		<input checked="" type="checkbox"/>	8	8/1	3	0,00	0,00	0,00	0,00
10.05.2	8230	40	1	CONTRIBUTO RAS PER MESSA IN SICUREZZA E MANUTENZIONE STRAORDINARIA DELLA STRADA	ok		<input checked="" type="checkbox"/>	8	8/1	3	0,00	785.000,00	0,00	0,00
10.05.2	8230	42	1	CONTRIBUTO STATALE AGLI INVESTIMENTI PER MESSA IN SICUREZZA DELLE STRADE	ok		<input checked="" type="checkbox"/>	8	8/1	3	0,00	0,00	0,00	40.000,00
10.05.2	8250	4	1	TARGHETTE PER NUMERAZIONE CIVICA	ok		<input checked="" type="checkbox"/>	*	*	3	0,00	0,00	0,00	0,00
10.05.2	8270	2	1	ATTREZZATURE PER STRADE E PIAZZE	ok		<input checked="" type="checkbox"/>	*	*	3	0,00	0,00	0,00	0,00
10.05.2	8270	4	1	ACQUISTO DI AUTOVETTURA PER SERVIZIO DI SICUREZZA E VIGILANZA	ok		<input checked="" type="checkbox"/>	*	*	3	0,00	0,00	0,00	0,00
10.05.2	8270	6	1	IMPIANTO DI VIDEOSORVEGLIANZA STRADALE	ok		<input checked="" type="checkbox"/>	8	8/1	3	0,00	0,00	0,00	102,00
10.05.2	8270	8	1	OPERE DI URBANIZZAZIONE PRIMARIA (IMPIANTO DI VIDEO SORVEGLIANZA STRADALE)	ok		<input checked="" type="checkbox"/>	8	8/1	3	0,00	0,00	0,00	286,25
10.05.2	8270	10	1	CONTRIBUTO RAS PER IMPIANTO DI VIDEOSORVEGLIANZA E LETTURA TARGHE	ok		<input checked="" type="checkbox"/>	8	8/1	3	0,00	0,00	0,00	0,00
10.05.2	8330	4	1	SPESE CONTRIBUTO RAS PER RIDUZIONE INQUINAMENTO LUMINOSO	ok		<input checked="" type="checkbox"/>	*	*	3	0,00	0,00	0,00	0,00

STAMPA STRUTTURA BILANCIO

D.Lgs. 118	Voce	Cap.	Art.	Descrizione	St.	Prop	At.	Prg.	Pro.	A.G.	Prev. 2020	Prev. 2021	Prev. 2022	Cassa
10.05.2	8330	6	1	MANUTENZIONE STRAORDINARIA DELL'IMPIANTO DI ILLUMINAZIONE PUBBLICA	ok		<input checked="" type="checkbox"/>	8	8/2	3	10.000,00	10.000,00	10.000,00	10.000,00
10.05.2	8330		2	MANUTENZIONE STRAORDINARIA DELL'IMPIANTO DI ILLUMINAZIONE PUBBLICA (AVANZO)	ok		<input checked="" type="checkbox"/>	*	*	3	0,00	0,00	0,00	0,00
10.05.2	8330	8	1	MUTUO PROGETTO JESSICA: EFFICIENTAMENTO IMPIANTO DI ILLUMINAZIONE PUBBLICA	ok		<input checked="" type="checkbox"/>	*	*	3	0,00	0,00	0,00	0,00
10.05.2	8330		2	PROGETTO JESSICA: EFFICIENTAMENTO IMPIANTO DI ILLUMINAZIONE PUBBLICA (AVANZO)	ok		<input checked="" type="checkbox"/>	8	8/2	3	0,00	0,00	0,00	0,00
10.05.2	8390	4	1	RESTITUZIONE ALLA RAS DEL CONTRIBUTO PER LAVORI DI RIFACIMENTO DELL'IMPIANTO DI	ok		<input checked="" type="checkbox"/>	8	8/2	3	0,00	0,00	0,00	0,00
11.01.1	3330	2	1	PULIZIA FASCE VERDI STRADE RURALI PER PREVENZIONE INCENDI	ok		<input checked="" type="checkbox"/>	9	9/1	3	25.000,00	25.000,00	25.000,00	29.288,57
11.01.1	3350	2	1	QUOTA DI ADESIONE ALLA GESTIONE ASSOCIATA DEL SERVIZIO DI PROTEZIONE CIVILE	ok		<input checked="" type="checkbox"/>	9	9/6	3	100,00	100,00	100,00	100,00
12.02.2	8590	6	1	L.R. 13/89 CONTRIBUTI ABBATTIMENTO BARRIERE ARCHITETTONICHE	ok		<input checked="" type="checkbox"/>	*	*	3	7.000,00	7.000,00	7.000,00	10.010,34
12.02.2	8590		2	L.R. 13/89 CONTRIBUTI ABBATTIMENTO BARRIERE ARCHITETTONICHE (AVANZO VINCOLATO)	ok		<input checked="" type="checkbox"/>	10	10/1	3	0,00	0,00	0,00	0,00
12.02.2	8590		3	CONTRIBUTI ABBATTIMENTO BARRIERE ARCHITETTONICHE (L.R. 13/89)	ok		<input checked="" type="checkbox"/>	10	10/1	3	0,00	0,00	0,00	0,00
12.03.1	3990	8	1	ENERGIA ELETTRICA PER COMUNITA' INTEGRATA ANZIANI	ok		<input checked="" type="checkbox"/>	*	*	3	0,00	0,00	0,00	0,00
12.03.1	3990	9	1	UTENZE IDRICHE PER STRUTTURE DI RICOVERO PER ANZIANI	ok		<input checked="" type="checkbox"/>	*	*	3	0,00	0,00	0,00	0,00
12.03.2	9330	6	1	MANUTENZIONE STRAORDINARIA CASA DI RIPOSO	ok		<input checked="" type="checkbox"/>	10	10/2	3	4.000,00	4.000,00	4.000,00	4.000,00
12.03.2	9330	12	1	CONTRIBUTO RAS PER LAVORI NELLA COMUNITA' INTEGRATA ANZIANI	ok		<input checked="" type="checkbox"/>	*	*	3	0,00	0,00	0,00	0,00
12.03.2	9330	22	1	MANUTENZIONE STRAORDINARIA CASA DI RIPOSO (AVANZO)	ok		<input checked="" type="checkbox"/>	*	*	3	0,00	0,00	0,00	0,00
12.03.2	9330	24	1	MANUTENZIONE STRAORDINARIA DEGLI IMPIANTI DELLA COMUNITA' INTEGRATA ANZIANI	ok		<input checked="" type="checkbox"/>	10	10/2	3	0,00	0,00	0,00	0,00
12.03.2	9330	25	2	MANUTENZIONE STRAORDINARIA DEGLI IMPIANTI DELLA COMUNITA' INTEGRATA ANZIANI (AVANZO)	ok		<input checked="" type="checkbox"/>	10	10/2	3	0,00	0,00	0,00	8,66
12.03.2	9370	2	1	ARREDI E ATTREZZATURE PER COMUNITA' INTEGRATA ANZIANI. (AVANZO VINCOLATO)	ok		<input checked="" type="checkbox"/>	*	*	3	0,00	0,00	0,00	0,00
12.03.2	9370	4	1	CONTRIBUTO RAS PER ARREDI E ATTREZZATURE COMUNITA' INTEGRATA ANZIANI	ok		<input checked="" type="checkbox"/>	*	*	3	0,00	0,00	0,00	0,00
12.04.1	4090	4	1	ATTREZZATURE E DISPOSITIVI DI SICUREZZA PER IL PERSONALE DEL SERVIZIO CIVICO COMUNALE	ok		<input checked="" type="checkbox"/>	10	10/1	3	0,00	0,00	0,00	0,00
12.04.1	4100	16	8	VISITE MEDICHE PER IL PERSONALE DEL SERVIZIO CIVICO COMUNALE	ok		<input checked="" type="checkbox"/>	10	10/1	3	0,00	0,00	0,00	120,00
12.04.1	4100	16	9	ASSICURAZIONE INFORTUNI PER IL SERVIZIO CIVICO COMUNALE	ok		<input checked="" type="checkbox"/>	10	10/1	3	0,00	0,00	0,00	0,00
12.09.1	4210	2	1	ENERGIA ELETTRICA PER CIMITERO	ok		<input checked="" type="checkbox"/>	10	10/3	3	1.500,00	1.500,00	1.500,00	4.793,22
12.09.1	4210	4	1	UTENZE IDRICHE PER CIMITERO	ok		<input checked="" type="checkbox"/>	10	10/3	3	1.100,00	1.100,00	1.100,00	4.733,49

STAMPA STRUTTURA BILANCIO

D.Lgs. 118	Voce	Cap.	Art.	Descrizione	St.	Prop	At.	Prg.	Pro.	A.G.	Prev. 2020	Prev. 2021	Prev. 2022	Cassa
12.09.1	9210	6	1	SERVIZI DI PULIZIA DEL CIMITERO.	ok		<input checked="" type="checkbox"/>	10	10/3	3	0,00	0,00	0,00	0,00
12.09.2	9530	2	1	SPESE DEI PROVENTI DA CONCESSIONI DI AREE CIMITERIALI IN DIRITTO DI SUPERFICIE	ok		<input checked="" type="checkbox"/>	10	10/3	3	6.000,00	6.000,00	6.000,00	6.000,00
12.09.2	9530	8	1	LAVORI CIMITERO (AVANZO)	ok		<input checked="" type="checkbox"/>	*	*	3	0,00	0,00	0,00	0,00
12.09.2	9530	10	1	LAVORI DI AMPLIAMENTO DEL CIMITERO (AVANZO LIBERO)	ok		<input checked="" type="checkbox"/>	*	*	3	0,00	0,00	0,00	9.345,82
12.09.2	9530	11	2	LAVORI DI AMPLIAMENTO DEL CIMITERO	ok		<input checked="" type="checkbox"/>	10	10/3	3	0,00	0,00	0,00	0,00
12.09.2	9530	12	1	CONTRIBUTO RAS PER COMPLETAMENTO E AMPLIAMENTO CIMITERO	ok		<input checked="" type="checkbox"/>	*	*	3	0,00	0,00	0,00	0,00
12.09.2	9530	13	2	COMPLETAMENTO E AMPLIAMENTO CIMITERO (AVANZO)	ok		<input checked="" type="checkbox"/>	10	10/3	3	0,00	0,00	0,00	0,00
12.09.2	9530	14	1	REALIZZAZIONE DI LOCULI CIMITERIALI (AVANZO VINCOLATO)	ok		<input checked="" type="checkbox"/>	10	10/3	3	0,00	0,00	0,00	0,00
12.09.2	9530	16	1	REALIZZAZIONE NUOVA AREA CIMITERIALE	ok		<input checked="" type="checkbox"/>	10	10/3	3	0,00	0,00	0,00	0,00
12.09.2	9530	17	2	REALIZZAZIONE NUOVA AREA CIMITERIALE (AVANZO)	ok		<input checked="" type="checkbox"/>	10	10/3	3	0,00	0,00	0,00	0,00
12.09.2	9530	18	1	COMPLETAMENTO URBANIZZAZIONI AMPLIAMENTO CIMITERO (AVANZO)	ok		<input checked="" type="checkbox"/>	10	10/3	3	0,00	0,00	0,00	15.748,71
12.09.2	9570	2	1	ATTREZZATURE CIMITERIALI	ok		<input checked="" type="checkbox"/>	*	*	3	0,00	0,00	0,00	0,00
12.09.2	9590	2	1	CONTRIBUTO RAS SISTEMAZIONE CIMITERO	ok		<input checked="" type="checkbox"/>	*	*	3	0,00	0,00	0,00	70,36
14.01.1	5660	4	1	QUOTA DI ADESIONE AL GAL "SARCIDANO-BARBAGIA DI SEULO".	ok		<input checked="" type="checkbox"/>	12	*	3	1.925,00	1.925,00	1.925,00	1.925,00
14.01.2	8530	20	1	SPESE DEI PROVENTI DERIVANTI DA ALIENAZIONE AREE PIP	ok		<input checked="" type="checkbox"/>	9	9/2	3	0,00	0,00	0,00	0,00
14.01.2	8590	20	1	RIMBORSI A IMPRESE DI SOMME NON DOVUTE PER ACQUISTO DI LOTTI PIP (AVANZO VINCOLATO)	ok		<input checked="" type="checkbox"/>	9	9/2	3	0,00	0,00	0,00	0,00
14.01.2	10830	2	1	SPESE CONTRIBUTO RAS REALIZZAZIONE FABBRICATO MULTIUTENZA INCUBATORE DI	ok		<input checked="" type="checkbox"/>	*	*	3	0,00	0,00	0,00	0,00
14.01.2	10830	4	1	QUOTA COMUNALE PER REALIZZAZIONE INCUBATORE DI IMPRESE (AVANZO)	ok		<input checked="" type="checkbox"/>	*	*	3	0,00	0,00	0,00	0,00
14.01.2	10830	6	1	SISTEMAZIONE AREA ESTERNA INCUBATORE DI IMPRESE (AVANZO)	ok		<input checked="" type="checkbox"/>	11	11/2	3	0,00	0,00	0,00	50.000,00
14.02.1	4430	6	1	UTENZE ELETTRICHE PER CAPANNONE PIP	ok		<input checked="" type="checkbox"/>	11	11/1	3	2.500,00	2.500,00	2.500,00	2.652,88
14.02.1	4430	8	1	UTENZE IDRICHE PER CAPANNONE PIP	ok		<input checked="" type="checkbox"/>	11	11/1	3	700,00	700,00	700,00	3.074,94
14.02.2	9730	8	1	CONTRIBUTO RAS PER AMPLIAMENTO ZONA PIP	ok		<input checked="" type="checkbox"/>	11	11/2	3	0,00	600.000,00	0,00	0,00
14.02.2	10030	2	1	CONTRIBUTO RAS PER QUALIFICAZIONE DELLA RETE COMMERCIALE	ok		<input checked="" type="checkbox"/>	*	*	3	0,00	0,00	0,00	0,00
14.02.2	10230	2	1	MANUTENZIONE STRAORDINARIA CAPANNONE MOSTRA OVINI (AVANZO)	ok		<input checked="" type="checkbox"/>	*	*	3	0,00	0,00	0,00	0,00

STAMPA STRUTTURA BILANCIO

D.Lgs. 118	Voce	Cap.	Art.	Descrizione	St.	Prop	At.	Prg.	Pro.	A.G.	Prev. 2020	Prev. 2021	Prev. 2022	Cassa
14.02.2	10390	2	1	QUOTA ASSOCIATIVA GESTIONE COORDINAT/ RETE DEL GAS (trasferimenti in c/capitale)	ok		<input checked="" type="checkbox"/>	9	9/1	3	0,00	0,00	0,00	2.500,00
14.02.2	10390	2	2	QUOTA ASSOCIATIVA GESTIONE COORDINAT/ RETE DEL GAS (spese in c/capitale)	ok		<input checked="" type="checkbox"/>	9	9/1	3	2.500,00	2.500,00	2.500,00	2.500,00
14.04.1	5660	2	1	QUOTA DI ADESIONE ALLA GESTIONE ASSOCIATA DEL SUAP.	ok		<input checked="" type="checkbox"/>	*	*	3	0,00	0,00	0,00	0,00
15.03.2	9030	12	1	CANTIERE OCCUPAZIONE	ok		<input checked="" type="checkbox"/>	*	*	3	0,00	0,00	0,00	0,00
15.03.2	9030	14	1	CONTRIBUTO RAS PER CANTIERE OCCUPAZIONE	ok		<input checked="" type="checkbox"/>	*	*	3	0,00	0,00	0,00	0,00
16.01.1	4980	2	1	SPESE PER COSTITUZIONE FONDAZIONI (AVANZO)	ok		<input checked="" type="checkbox"/>	*	*	3	0,00	0,00	0,00	0,00
16.01.1	5000	4	1	SPESE PER STUDIO SELEZIONE E MIGLIORAMENTO GENETICO OVINI DI RAZZA	ok		<input checked="" type="checkbox"/>	*	*	3	0,00	0,00	0,00	0,00
16.01.2	9730	6	1	CONTRIBUTO DA PARTE DI SOGGETTI PRIVATI PER MANUTENZIONE E ALLESTIMENTI CAPANNONE	ok		<input checked="" type="checkbox"/>	*	*	3	0,00	0,00	0,00	0,00
16.01.2	9770	2	1	CONTRIBUTI DA PARTE DI SOGGETTI PRIVATI PER L'ACQUISTO DI ATTREZZATURE PER IL	ok		<input checked="" type="checkbox"/>	*	*	3	0,00	0,00	0,00	0,00
16.01.3	10310	2	1	CAPITALE DI DOTAZIONE PER FONDAZIONI (AVANZO)	ok		<input checked="" type="checkbox"/>	*	*	3	0,00	0,00	0,00	0,00
17.01.2	6130	2	1	CONTRIBUTO RAS PER RISPARMIO ENERGETICO PER SCUOLA E MUNICIPIO	ok		<input checked="" type="checkbox"/>	1	1/5	3	0,00	0,00	0,00	0,00
17.01.2	6130	3	2	RISPARMIO ENERGETICO PER SCUOLA E MUNICIPIO (AVANZO VINCOLATO)	ok		<input checked="" type="checkbox"/>	1	1/5	3	0,00	0,00	0,00	0,00
17.01.2	6130	3	3	RISPARMIO ENERGETICO PER SCUOLA E MUNICIPIO (AVANZO)	md		<input checked="" type="checkbox"/>	1	1/5	3	22.408,00	0,00	0,00	46.874,68
17.01.2	6130	4	1	CONTRIBUTO RAS PER MICRO GRID INTELLIGENTE NEL COMUNE	ok		<input checked="" type="checkbox"/>	1	1/5	3	0,00	0,00	0,00	0,00
17.01.2	6130	4	2	MICRO GRID INTELLIGENTE NEL COMUNE (AVANZO)	md		<input checked="" type="checkbox"/>	1	1/5	3	11.472,80	0,00	0,00	24.651,39
17.01.2	6130	6	1	CONTRIBUTO STATALE PER EFFICIENTAMENTO ENERGETICO DELL'EDIFICIO EX SCUOLA MEDIA	ok		<input checked="" type="checkbox"/>	1	1/5	3	0,00	0,00	0,00	47.040,24
17.01.2	10570	2	1	CONTRIBUTO RAS REALIZZAZIONE IMPIANTI FOTOVOLTAICI PER EFFICIENTAMENTO	ok		<input checked="" type="checkbox"/>	12	*	3	0,00	0,00	0,00	0,00
17.01.2	10590	2	1	RESTITUZIONE ALLA RAS DEL FINANZIAMENTO PER LA REALIZZAZIONE DI IMPIANTI	ok		<input checked="" type="checkbox"/>	8	8/2	3	0,00	0,00	0,00	24.100,00
50.02.4	11050	4	1	RIMBORSO MUTUO PROGETTO JESSICA: EFFICIENTAMENTO IMPIANTO ILLUMINAZIONE	ok		<input checked="" type="checkbox"/>	8	8/2	3	10.000,00	10.000,00	10.000,00	15.000,00

ALLEGATO 4 A

ENTRATE AREA SOCIO-CULTURALE - Anno 2020

Analitico

STAMPA STRUTTURA BILANCIO

VOCI DI ENTRATA BILANCIO												
D.Lgs. 118	Voce	Cap.	Art.	Descrizione	St.	Prop	At.	A.G.	Prev. 2020	Prev. 2021	Prev. 2022	Cassa
2.0101	2007	2	1	L. 448/98 - CONTRIBUTO STATALE PER LIBRI DI TESTO	ok		<input checked="" type="checkbox"/>	4	1.779,00	1.779,00	1.779,00	1.779,00
2.0101	2011	2	1	L.R. 12/85 CONTRIBUTO RAS PER RIMBORSO SPESE DI TRASPORTO DISABILI	ok		<input checked="" type="checkbox"/>	4	0,00	0,00	0,00	0,00
2.0101	2011	4	1	CONTRIBUTO RAS PER RIMBORSO QUOTA SOCIALE	ok		<input checked="" type="checkbox"/>	4	0,00	0,00	0,00	0,00
2.0101	2020	4	1	CONTRIBUTO RAS PER RICONOSCIMENTO LAVORO DI CURA DEL FAMILIARE DEL MALATO DI	ok		<input checked="" type="checkbox"/>	4	0,00	0,00	0,00	0,00
2.0101	2022	2	1	L. 62/2000 - CONTRIBUTO A SOSTEGNO DELLE FAMIGLIE PER SPESE SCOLASTICHE	ok		<input checked="" type="checkbox"/>	4	0,00	0,00	0,00	0,00
2.0101	2023	2	1	L.R. 31/84 CONTRIBUTO RAS PER SERVIZIO DI TRASPORTO SCOLASTICO	ok		<input checked="" type="checkbox"/>	4	0,00	0,00	0,00	0,00
2.0101	2023	4	1	CONTRIBUTO RAS WELFARE DELLO STUDENTE	ok		<input checked="" type="checkbox"/>	4	0,00	0,00	0,00	0,00
2.0101	2024	2	1	L.R. 3/2008 - CONTRIBUTO RAS PER BORSE DI STUDIO	ok		<input checked="" type="checkbox"/>	4	0,00	0,00	0,00	0,00
2.0101	2024	4	1	L.R. 5/2015 - CONTRIBUTO RAS BORSE DI STUDIO PER SPESE SOSTENUTE DALLE FAMIGLIE	ok		<input checked="" type="checkbox"/>	4	733,14	733,14	733,14	733,14
2.0101	2021	6	1	L.R. n. 48/2018 (art. 5, comma 33) - AGEVOLAZIONI TARIFFARIE SU TITOLI DI VIAGGIO STUDENTI	ok		<input checked="" type="checkbox"/>	4	0,00	0,00	0,00	0,00
2.0101	2026	2	1	CONTRIBUTO RAS PROGETTO SPERIMENTALE RITORNARE A CASA	ok		<input checked="" type="checkbox"/>	4	23.110,73	23.110,73	23.110,73	24.726,31
2.0101	2035	2	1	CONTRIBUTO RAS PER SUPPORTO ORGANIZZATIVO DEL SERVIZIO DI ISTRUZIONE	ok		<input checked="" type="checkbox"/>	4	5.504,59	5.504,59	5.504,59	5.504,59
2.0101	2038	2	1	CONTRIBUTO RAS BONUS FAMIGLIA	ok		<input checked="" type="checkbox"/>	4	0,00	0,00	0,00	0,00
2.0101	2038	4	1	CONTRIBUTO PLUS "LA FAMIGLIA CRESCE"	ok		<input checked="" type="checkbox"/>	4	3.840,00	3.840,00	3.840,00	3.840,00
2.0101	2052	2	1	L. 162/98 art. 1 comma 1 lett. c - CONTRIBUTO RAS PIANI PERSONALIZZATI	ok		<input checked="" type="checkbox"/>	4	70.000,00	70.000,00	70.000,00	70.000,00
2.0101	2055	2	1	CONTRIBUTO RAS PER AZIONI DI CONTRASTO ALLE POVERTA'	ok		<input checked="" type="checkbox"/>	4	0,00	0,00	0,00	0,00
2.0101	2055	2	2	CONTRIBUTO RAS PROGRAMMA INTERVENTI DI CONTRASTO DELLE POVERTA' ESTREME.ANNO	ok		<input checked="" type="checkbox"/>	4	0,00	0,00	0,00	0,00
2.0101	2055	4	1	CONTRIBUTO RAS PER PROGRAMMA DI SOSTEGNO ECONOMICO A FAMIGLIE E PERSONE	ok		<input checked="" type="checkbox"/>	4	0,00	0,00	0,00	0,00
2.0101	2055	6	1	CONTRIBUTO RAS PER REIS (REDDITO DI INCLUSIONE SOCIALE)	ok		<input checked="" type="checkbox"/>	4	41.019,55	41.019,55	41.019,55	41.019,55
2.0101	2055	6	2	CONTRIBUTO RAS PER GESTIONE REIS (COSTI DEL PERSONALE)	ok		<input checked="" type="checkbox"/>	4	0,00	0,00	0,00	0,00
2.0101	2059	2	1	L.R. 7/91 CONTRIBUTI PER L' EMIGRAZIONE	ok		<input checked="" type="checkbox"/>	4	0,00	0,00	0,00	0,00
2.0101	2060	2	1	L.R. 27/83 CONTRIBUTO RAS	ok		<input checked="" type="checkbox"/>	4	1.187,31	1.187,31	1.187,31	1.187,31
2.0101	2060	4	1	L.R. 9/2004 CONTRIBUTO RAS	ok		<input checked="" type="checkbox"/>	4	243,28	243,28	243,28	243,28

STAMPA STRUTTURA BILANCIO

D.Lgs. 118	Voce	Cap.	Art.	Descrizione	St.	Prop	At.	A.G.	Prev. 2020	Prev. 2021	Prev. 2022	Cassa
2.0101	2061	2	1	L.R. 20/97 CONTRIBUTO RAS - SUSSIDI	ok		<input checked="" type="checkbox"/>	4	0,00	0,00	0,00	0,00
2.0101	2061		2	L.R. 20/97 CONTRIBUTO RAS - RETTE	ok		<input checked="" type="checkbox"/>	4	0,00	0,00	0,00	0,00
2.0101	2062	2	1	L.R. 11/85 CONTRIBUTO RAS	ok		<input checked="" type="checkbox"/>	4	0,00	0,00	0,00	0,00
2.0101	2063	4	1	L. 431/1998 FONDO NAZIONALE PER IL SOSTEGNO ALL' ACCESSO DELLE ABITAZIONI IN LOCAZIONE	ok		<input checked="" type="checkbox"/>	4	4.812,22	4.812,22	4.812,22	4.812,22
2.0101	2065	2	1	CONTRIBUTO RAS PER ASSEGNI DI CURA	ok		<input checked="" type="checkbox"/>	4	0,00	0,00	0,00	0,00
2.0101	2076	2	1	CONTRIBUTO RAS PROGRAMMA DI INTERVENTI DI CONTRASTO DELLE POVERTA' ESTREME	ok		<input checked="" type="checkbox"/>	4	0,00	0,00	0,00	0,00
2.0101	2081	2	1	CONTRIBUTO COMUNE DI ISILI ATTIVITA' AGGREGATIVE E DI ANIMAZIONE RIVOLTE AI	ok		<input checked="" type="checkbox"/>	4	0,00	0,00	0,00	0,00
2.0101	2084	6	1	CONTRIBUTO PROVINCIALE PER TRASPORTO STUDENTI CON DISABILITA'	ok		<input checked="" type="checkbox"/>	4	0,00	0,00	0,00	0,00
2.0101	2087	2	1	RIMBORSI DEL COMUNE DI GENONI PER SPESE DI TRASPORTO SCOLASTICO	ok		<input checked="" type="checkbox"/>	4	11.400,00	0,00	0,00	13.106,00
2.0101	2087	4	1	RIMBORSI DEL COMUNE DI GENONI PER MENSA SCOLASTICA	ok		<input checked="" type="checkbox"/>	4	0,00	0,00	0,00	0,00
2.0101	2089	2	1	CONTRIBUTO COMUNE DI ISILI PER EMERGENZE SCOLASTICHE	ok		<input checked="" type="checkbox"/>	4	0,00	0,00	0,00	0,00
2.0101	2089	4	1	TRASFERIMENTO DAL COMUNE DI ISILI PER CONTRIBUTO PLUS (PAI)	ok		<input checked="" type="checkbox"/>	4	4.000,00	4.000,00	4.000,00	4.000,00
2.0101	2090	2	1	CONTRIBUTO CINQUE PER MILLE GETTITO IRPEF	ok		<input checked="" type="checkbox"/>	4	131,21	131,21	131,21	131,21
3.0100	3013	2	1	QUOTE UTENTI SERVIZIO MENSA SCOLASTICA	ok		<input checked="" type="checkbox"/>	4	5.000,00	5.000,00	5.000,00	5.000,00
3.0100	3020	4	1	QUOTE UTENTI PROGETTO NUOTO ESTATE	ok		<input checked="" type="checkbox"/>	4	500,00	500,00	500,00	500,00
3.0100	3041	4	1	QUOTE UTENTI SERVIZIO PASTI CALDI A DOMICILIO	ok		<input checked="" type="checkbox"/>	4	2.000,00	2.000,00	2.000,00	2.000,00
3.0100	3144	2	1	QUOTA UTENTI ASSISTENZA DOMICILIARE	ok		<input checked="" type="checkbox"/>	4	500,00	500,00	500,00	500,00
3.0100	3150	2	1	CANONE CONCESSIONE COMUNITA' DI ASSISTENZA ANZIANI E DISABILI	ok		<input checked="" type="checkbox"/>	4	15.372,00	15.372,00	15.372,00	36.744,00
3.0500	3138	2	3	RESTITUZIONI DA PARTE DI ISTITUTI COMPRESIVI DELLE ECONOMIE DEI PROGETTI	ok		<input checked="" type="checkbox"/>	4	0,00	0,00	0,00	0,00
3.0500	3151	6	1	RIMBORSO DI SOMME ANTICIPATE PER RETTE COMUNITA' INTEGRATA ANZIANI	ok		<input checked="" type="checkbox"/>	4	0,00	0,00	0,00	0,00
3.0500	3151	8	1	RIMBORSI DEL COMUNE DI NURALLAO PER LIBRI DI TESTO	ok		<input checked="" type="checkbox"/>	4	0,00	0,00	0,00	0,00
3.0500	3151	12	1	RECUPERI CONTRIBUTI REIS NON DOVUTI	ok		<input checked="" type="checkbox"/>	4	0,00	0,00	0,00	0,00
3.0500	3151	13	2	RECUPERI CONTRIBUTI L. N. 162/98 (PIANI PERSONALIZZATI) NON DOVUTI	ok		<input checked="" type="checkbox"/>	4	0,00	0,00	0,00	0,00

ALLEGATO 4B

SPESE AREA SOCIO CULTURALE - Anno 2020

Analitico

STAMPA STRUTTURA BILANCIO

VOCI DI SPESA BILANCIO														
D.Lgs. 118	Voce	Cap.	Art.	Descrizione	St.	Prop.	At.	Prg.	Pro.	A.G.	Prev. 2020	Prev. 2021	Prev. 2022	Cassa
01.09.1	820	14	1	SPESE DI GESTIONE DELLA CENTRALE UNICA DI COMMITTENZA	ok		<input checked="" type="checkbox"/>	1	1/1	4	3.000,00	3.000,00	3.000,00	3.000,00
01.11.1	800	36	1	SPESE PER PATROCINIO LEGALE DEL SERVIZIO SOCIO CULTURALE	ok		<input checked="" type="checkbox"/>	1	1/1	4	1.500,00	1.500,00	1.500,00	1.500,00
01.11.1	800	36	2	ALTRE SPESE LEGALI DEL SERVIZIO SOCIO CULTURALE	ok		<input checked="" type="checkbox"/>	1	1/1	4	2.000,00	2.000,00	2.000,00	2.000,00
04.02.1	1570	10	1	D.LGS. 297/94 - SERVIZIO DI FORNITURA DI LIBRI DI TESTO AGLI ALUNNI DELLE SCUOLE ELEMENTARI	ok		<input checked="" type="checkbox"/>	4	4/7	4	1.500,00	1.500,00	1.500,00	1.500,00
04.02.1	1590	3	1	D.LGS. 297/94 - RIMBORSO FATTURE PER FORNITURA LIBRI DI TESTO AD ALUNNI SCUOLE	ok		<input checked="" type="checkbox"/>	4	4/2	4	0,00	0,00	0,00	0,00
04.02.1	1920	6	1	L.R. 31/84 CONTRIBUTI ALL' ISTITUTO COMPRESIVO SCOLASTICO	ok		<input checked="" type="checkbox"/>	4	4/3	4	5.000,00	5.000,00	5.000,00	5.000,00
04.06.1	1900	3	1	L.R. 31/84 - (CONTRIBUTO RAS) SERVIZIO DI TRASPORTO SCOLASTICO	ok		<input checked="" type="checkbox"/>	4	4/1	4	0,00	0,00	0,00	0,00
04.06.1	1900	4	1	L.R. 31/84 (FONDO UNICO) SERVIZIO DI TRASPORTO SCOLASTICO SUPPLEMENTARE	ok		<input checked="" type="checkbox"/>	4	4/1	4	0,00	0,00	0,00	0,00
04.06.1	1900	6	1	L. R. 31/84 (FONDO UNICO) SERVIZIO DI TRASPORTO SCOLASTICO	ok		<input checked="" type="checkbox"/>	4	4/1	4	22.940,32	0,00	0,00	30.522,57
04.06.1	1900	10	1	SERVIZIO MENSA SCOLASTICA - QUOTE UTENTI	ok		<input checked="" type="checkbox"/>	4	4/4	4	0,00	0,00	0,00	0,00
04.06.1	1900	12	1	SERVIZIO MENSA SCOLASTICA - FONDO UNICO	ok		<input checked="" type="checkbox"/>	4	4/4	4	0,00	0,00	0,00	0,00
04.06.1	1900	18	1	CONTRIBUTO RAS PER SUPPORTO ORGANIZZATIVO DEL SERVIZIO DI ISTRUZIONE	ok		<input checked="" type="checkbox"/>	4	4/1	4	5.504,59	5.504,59	5.504,59	5.504,59
04.06.1	1900	19	2	SUPPORTO ORGANIZZATIVO DEL SERVIZIO DI ISTRUZIONE PER ALUNNI CON DISABILITA' -	ok		<input checked="" type="checkbox"/>	4	4/2	4	0,00	0,00	0,00	0,00
04.06.1	1900	19	3	SUPPORTO ORGANIZZATIVO DEL SERVIZIO DI ISTRUZIONE PER ALUNNI CON DISABILITA' -	ok		<input checked="" type="checkbox"/>	4	4/2	4	0,00	0,00	0,00	4.276,07
04.06.1	1900	19	4	SUPPORTO ORGANIZZATIVO DEL SERVIZIO DI ISTRUZIONE PER ALUNNI CON DISABILITA' -	ok		<input checked="" type="checkbox"/>	4	4/2	4	0,00	0,00	0,00	0,00
04.06.1	1920	10	1	L.R. 31/84 (FONDO UNICO) RIMBORSO SPESE DI TRASPORTO SCOLASTICO PER STUDENTI	ok		<input checked="" type="checkbox"/>	4	4/1	4	5.400,00	5.400,00	5.400,00	5.400,00
04.06.1	1920	10	2	CONTRIBUTO RAS WELFARE DELLO STUDENTE	ok		<input checked="" type="checkbox"/>	4	4/2	4	0,00	0,00	0,00	0,00
04.06.1	1920	18	1	SPESE CONTRIBUTO RAS PER SUPPORTO ORGANIZZATIVO DEL SERVIZIO DI ISTRUZIONE	ok		<input checked="" type="checkbox"/>	4	4/3	4	0,00	0,00	0,00	0,00
04.06.1	1920	20	1	RIMBORSO AL COMUNE DI GENONI DELLE SPESE DI TRASPORTO SCOLASTICO	ok		<input checked="" type="checkbox"/>	4	4/1	4	8.500,00	21.250,00	21.250,00	24.925,00
04.06.1	1920	20	2	RIMBORSO AL COMUNE DI GENONI PER MENSA SCUOLA SECONDARIA DI I GRADO	ok		<input checked="" type="checkbox"/>	4	4/4	4	0,00	0,00	0,00	0,00
04.06.1	1920	20	3	QUOTA DI ADESIONE ALLA GESTIONE IN FORMA ASSOCIATA DEL SERVIZIO DI MENSA SCOLASTICA	ok		<input checked="" type="checkbox"/>	4	4/4	4	44.757,88	42.000,00	42.000,00	77.999,17
04.06.1	1920	24	1	CONTRIBUTO PROVINCIALE PER TRASPORTO STUDENTI CON DISABILITA'	ok		<input checked="" type="checkbox"/>	4	4/2	4	0,00	0,00	0,00	0,00
04.06.1	1920	24	2	CONTRIBUTO COMUNALE PER TRASPORTO STUDENTI CON DISABILITA'	ok		<input checked="" type="checkbox"/>	4	4/2	4	0,00	0,00	0,00	0,00

STAMPA STRUTTURA BILANCIO

D.Lgs. 118	Voce	Cap.	Art.	Descrizione	St.	Prop	At.	Prg.	Pro.	A.G.	Prev. 2020	Prev. 2021	Prev. 2022	Cassa
04.06.1	1920	26	1	L.R. n. 48/2018 (art. 5, comma 33) - AGEVOLAZIONI TARIFFARIE SU TITOLI DI VIAGGIO STUDENTI	ok		<input checked="" type="checkbox"/>	4	4/2	4	0,00	0,00	0,00	0,00
04.06.2	7470	2	1	ATTREZZATURE PER MENSA SCOLASTICA	ok		<input checked="" type="checkbox"/>	*	*	4	0,00	0,00	0,00	0,00
04.06.2	7470	4	1	SPESE CONTRIBUTO RAS PER SUPPORTO ORGANIZZATIVO DEL SERVIZIO DI ISTRUZIONE PER	ok		<input checked="" type="checkbox"/>	*	*	4	0,00	0,00	0,00	0,00
04.07.1	1920	4	1	L.R. 31/84 CONTRIBUTI A STUDENTI MERITEVOLI E IN DISAGIATE CONDIZIONI	ok		<input checked="" type="checkbox"/>	4	4/2	4	3.000,00	3.000,00	3.000,00	3.000,00
04.07.1	1920	8	1	L. 62/2000 CONTRIBUTI A SOSTEGNO FAMIGLIE PER SPESE SCOLASTICHE	ok		<input checked="" type="checkbox"/>	4	4/2	4	0,00	0,00	0,00	0,00
04.07.1	1920	9	2	CONTRIBUTO COMUNALE A SOSTEGNO DELLE FAMIGLIE PER SPESE SCOLASTICHE	ok		<input checked="" type="checkbox"/>	4	4/2	4	2.000,00	2.000,00	2.000,00	4.000,00
04.07.1	1920	9	3	CONTRIBUTI A SOSTEGNO FAMIGLIE PER SPESE SCOLASTICHE (FONDI DI BILANCIO PER L. 62/2000)	ok		<input checked="" type="checkbox"/>	4	4/2	4	0,00	0,00	0,00	0,00
04.07.1	1920	12	1	L. 448/98 ART. 27 - CONTRIBUTO STATALE PER LIBRI DI TESTO	ok		<input checked="" type="checkbox"/>	4	4/2	4	1.779,00	1.779,00	1.779,00	3.370,65
04.07.1	1920	13	2	CONTRIBUTI PER LIBRI DI TESTO (FONDI DI BILANCIO PER L. 448/98)	ok		<input checked="" type="checkbox"/>	4	4/2	4	0,00	0,00	0,00	0,00
04.07.1	1920	13	3	L. 448/98 ART. 27 - CONTRIBUTO STATALE PER LIBRI DI TESTO (AVANZO VINCOLATO)	ok		<input checked="" type="checkbox"/>	4	4/2	4	0,00	0,00	0,00	866,34
04.07.1	1920	16	1	L.R. 3/2008 - CONTRIBUTO RAS PER BORSE DI STUDIO	ok		<input checked="" type="checkbox"/>	*	*	4	0,00	0,00	0,00	0,00
04.07.1	1920	16	2	L.R. 5/2015 - CONTRIBUTO RAS BORSE DI STUDIO PER SPESE SOSTENUTE DALLE FAMIGLIE	ok		<input checked="" type="checkbox"/>	4	4/2	4	733,14	733,14	733,14	1.466,28
04.07.1	1920	16	3	CONTRIBUTO BORSE DI STUDIO PER SPESE SOSTENUTE DALLE FAMIGLIE (FONDI DI BILANCIO)	ok		<input checked="" type="checkbox"/>	4	4/2	4	0,00	0,00	0,00	0,00
04.07.1	1920	16	4	ASSEGNI DI STUDIO A STUDENTI DELLE SCUOLE SECONDARIE DI I GRADO	ok		<input checked="" type="checkbox"/>	4	4/2	4	2.600,00	2.600,00	2.600,00	2.600,00
12.01.1	4100	2	2	INTERVENTI PER L'INFANZIA E I MINORI	ok		<input checked="" type="checkbox"/>	10	10/1	4	10.000,00	10.000,00	10.000,00	10.000,00
12.01.1	4100	4	1	SPESE CONTRIBUTO CINQUE PER MILLE GETTITO IRPEF	ok		<input checked="" type="checkbox"/>	10	10/1	4	131,21	131,21	131,21	131,21
12.01.1	4120	49	1	CONTRIBUTO RAS BONUS FAMIGLIA	ok		<input checked="" type="checkbox"/>	10	10/1	4	0,00	0,00	0,00	0,00
12.01.1	4120	49	2	BONUS FAMIGLIA (AVANZO VINCOLATO)	ok		<input checked="" type="checkbox"/>	*	*	4	0,00	0,00	0,00	0,00
12.01.1	4120	68	1	CONTRIBUTO PLUS "LA FAMIGLIA CRESCE"	ok		<input checked="" type="checkbox"/>	10	10/1	4	3.840,00	3.840,00	3.840,00	3.840,00
12.02.1	4120	4	1	L.R. 12/85 art. 92 RIMBORSO SPESE TRASPORTO DISABILI	ok		<input checked="" type="checkbox"/>	10	10/1	4	0,00	0,00	0,00	2.835,90
12.02.1	4120	4	2	L.R. 12/85 art. 92 RIMBORSO SPESE TRASPORTO DISABILI (AVANZO VINCOLATO)	ok		<input checked="" type="checkbox"/>	10	10/1	4	0,00	0,00	0,00	0,00
12.02.1	4120	4	3	L.R. 12/85 art. 92 RIMBORSO SPESE TRASPORTO DISABILI (CONTRIBUTO COMUNALE)	ok		<input checked="" type="checkbox"/>	10	10/1	4	0,00	0,00	0,00	0,00
12.02.1	4120	14	1	L.R. 20/97 CONTRIBUTO RAS - SUSSIDI	ok		<input checked="" type="checkbox"/>	10	10/1	4	0,00	0,00	0,00	0,00
12.02.1	4120	14	2	L.R. 20/97 CONTRIBUTO RAS - RETTE	ok		<input checked="" type="checkbox"/>	*	*	4	0,00	0,00	0,00	0,00

STAMPA STRUTTURA BILANCIO

D.Lgs. 118	Voce	Cap.	Art.	Descrizione	St.	Prop	At.	Prg.	Pro.	A.G.	Prev. 2020	Prev. 2021	Prev. 2022	Cassa
12.02.1	4120	16	3	L.R. 20/97 - SUSSIDI (AVANZO VINCOLATO)	ok		<input checked="" type="checkbox"/>	10	10/1	4	0,00	0,00	0,00	0,00
12.02.1	4120	17	4	L.R. 20/97 - SUSSIDI (CONTRIBUTO COMUNALE)	ok		<input checked="" type="checkbox"/>	10	10/1	4	1.000,00	1.000,00	1.000,00	1.000,00
12.02.1	4120	18	1	L.R. 27/83 CONTRIBUTO RAS	ok		<input checked="" type="checkbox"/>	10	10/1	4	1.187,31	1.187,31	1.187,31	1.187,31
12.02.1	4120	18	2	L.R. 27/83 (AVANZO VINCOLATO)	ok		<input checked="" type="checkbox"/>	10	10/1	4	0,00	0,00	0,00	0,00
12.02.1	4120	19	3	L.R. 27/83 (CONTRIBUTO COMUNALE)	ok		<input checked="" type="checkbox"/>	10	10/1	4	3.000,00	3.000,00	3.000,00	3.929,64
12.02.1	4120	20	1	L.R. 11/85 CONTRIBUTI RAS	ok		<input checked="" type="checkbox"/>	*	*	4	0,00	0,00	0,00	0,00
12.02.1	4120	20	2	L.R. N. 12/2011, art. 18, comma 3 (ESTENSIONE DELLA LEGGE N. 11/85 AI TRAPIANTATI) (FONDI DI	ok		<input checked="" type="checkbox"/>	10	10/1	4	500,00	500,00	500,00	500,00
12.02.1	4120	20	3	L.R. N. 12/2011, art. 18, comma 3 (ESTENSIONE DELLA LEGGE N. 11/85 AI TRAPIANTATI) (AVANZO	ok		<input checked="" type="checkbox"/>	10	10/1	4	0,00	0,00	0,00	0,00
12.02.1	4120	30	1	CONTRIBUTO RAS PROGETTO SPERIMENTALE "RITORNARE A CASA"	ok		<input checked="" type="checkbox"/>	10	10/1	4	23.110,73	23.110,73	23.110,73	27.110,72
12.02.1	4120	30	2	CONTRIBUTO PROGETTO SPERIMENTALE "RITORNARE A CASA" (AVANZO VINCOLATO	ok		<input checked="" type="checkbox"/>	10	10/1	4	0,00	0,00	0,00	0,00
12.02.1	4120	30	3	CONTRIBUTO PROGETTO SPERIMENTALE "RITORNARE A CASA" (FONDI DI BILANCIO)	ok		<input checked="" type="checkbox"/>	10	10/1	4	0,00	0,00	0,00	0,00
12.02.1	4120	32	1	QUOTA COMUNE PROGETTO SPERIMENTALE "RITORNARE A CASA".	ok		<input checked="" type="checkbox"/>	10	10/1	4	4.000,00	4.000,00	4.000,00	5.000,00
12.02.1	4120	36	1	L. 162/98 art. 1 comma 1 lett. c - CONTRIBUTO RAS PIANI PERSONALIZZATI	ok		<input checked="" type="checkbox"/>	10	10/1	4	70.000,00	70.000,00	70.000,00	72.586,19
12.02.1	4120	36	2	L. 162/98 art. 1 comma 1 lett. c - PIANI PERSONALIZZATI (AVANZO VINCOLATO)	ok		<input checked="" type="checkbox"/>	10	10/1	4	0,00	0,00	0,00	13.065,65
12.02.1	4120	36	3	L. 162/98 art. 1 comma 1 lett. c - PIANI PERSONALIZZATI (FONDI DI BILANCIO)	ok		<input checked="" type="checkbox"/>	10	10/1	4	0,00	0,00	0,00	0,00
12.02.1	4120	36	4	L. 162/98 art. 1 comma 1 lett. c - PIANI PERSONALIZZATI (RECUPERI SOMME NON	ok		<input checked="" type="checkbox"/>	10	10/1	4	0,00	0,00	0,00	0,00
12.02.1	4120	40	1	L.R. 9/2004 CONTRIBUTI RAS	ok		<input checked="" type="checkbox"/>	10	10/1	4	243,28	243,28	243,28	243,28
12.02.1	4120	40	2	L.R. 9/2004 (AVANZO VINCOLATO)	ok		<input checked="" type="checkbox"/>	10	10/1	4	0,00	0,00	0,00	0,00
12.02.1	4120	40	3	L.R. 9/2004 (CONTRIBUTO COMUNALE)	ok		<input checked="" type="checkbox"/>	10	10/1	4	1.000,00	1.000,00	1.000,00	1.000,00
12.02.1	4120	50	1	INTERVENTI A FAVORE DI PERSONE CHE NECESSITANO DI ASSISTENZA CONTINUATIVA	ok		<input checked="" type="checkbox"/>	10	10/1	4	22.000,00	22.000,00	22.000,00	33.116,36
12.02.1	4120	56	1	CONTRIBUTO RAS PER RICONOSCIMENTO LAVORO DI CURA DEL FAMILIARE DEL MALATO DI	ok		<input checked="" type="checkbox"/>	*	*	4	0,00	0,00	0,00	0,00
12.02.1	4120	63	1	CONTRIBUTO RAS PER RIMBORSO QUOTA SOCIALE	ok		<input checked="" type="checkbox"/>	10	10/1	4	0,00	0,00	0,00	0,00
12.02.1	4120	63	2	RIMBORSO QUOTE SOCIALI	ok		<input checked="" type="checkbox"/>	10	10/1	4	0,00	0,00	0,00	0,00
12.03.1	3990	16	1	INCARICO DI DIRETTORE PER L' ESECUZIONE DEL CONTRATTO DI CONCESSIONE DELLA COMUNITA'	ok		<input checked="" type="checkbox"/>	10	10/2	4	4.000,00	4.000,00	4.000,00	4.000,00

STAMPA STRUTTURA BILANCIO

D.Lgs. 118	Voce	Cap.	Art.	Descrizione	St.	Prop	At.	Prg.	Pro.	A.G.	Prev. 2020	Prev. 2021	Prev. 2022	Cassa
12.03.1	4100	2	1	CONTRATTI DI SERVIZIO DI ASSISTENZA DOMICILIARE	ok		<input checked="" type="checkbox"/>	10	10/1	4	10.000,00	10.000,00	10.000,00	10.000,00
12.03.1	4120	64	1	QUOTA DI ADESIONE ALLA GESTIONE IN FORMA ASSOCIATA DEL SERVIZIO PASTI CALDI A	ok		<input checked="" type="checkbox"/>	10	10/1	4	13.500,00	22.305,93	22.305,93	33.166,40
12.04.1	3880	2	1	ASSICURAZIONE RC PROGETTI DI PUBBLICA UTILITA'	ok		<input checked="" type="checkbox"/>	10	10/1	4	0,00	0,00	0,00	0,00
12.04.1	3880	2	2	INAIL PER PROGETTI DI PUBBLICA UTILITA	ok		<input checked="" type="checkbox"/>	10	10/1	4	0,00	0,00	0,00	0,00
12.04.1	4100	12	3	PROGRAMMA DI INTERVENTI DI CONTRASTO DELLE POVERTA' ESTREME.ANNO 2008 INT. A	ok		<input checked="" type="checkbox"/>	*	*	4	0,00	0,00	0,00	0,00
12.04.1	4100	12	4	QUOTA COMUNE PROGRAMMA DI INTERVENTI DI CONTRASTO DELLE POVERTA' ESTREME.ANNO	ok		<input checked="" type="checkbox"/>	*	*	4	0,00	0,00	0,00	0,00
12.04.1	4100	16	1	CONTRIBUTO RAS PER AZIONI DI CONTRASTO ALLE POVERTA' - SERVIZIO CIVICO	ok		<input checked="" type="checkbox"/>	10	10/1	4	0,00	0,00	0,00	0,00
12.04.1	4100	16	2	COSTI GESTIONALI PER IL SERVIZIO CIVICO	ok		<input checked="" type="checkbox"/>	10	10/1	4	7.000,00	7.000,00	7.000,00	7.000,00
12.04.1	4100	16	3	ECONOMIE IRAP PER AZIONI DI CONTRASTO ALLE POVERTA' - SERVIZIO CIVICO	ok		<input checked="" type="checkbox"/>	10	10/1	4	0,00	0,00	0,00	0,00
12.04.1	4100	16	4	ECONOMIE IRAP PER AZIONI DI CONTRASTO ALLE POVERTA' (AVANZO) - SERVIZIO CIVICO	ok		<input checked="" type="checkbox"/>	*	*	4	0,00	0,00	0,00	0,00
12.04.1	4100	16	6	PROGETTI LAVORI DI PUBBLICA UTILITA	ok		<input checked="" type="checkbox"/>	10	10/1	4	0,00	0,00	0,00	0,00
12.04.1	4100	18	1	SPESE DEL SERVIZIO SOCIALE PER LA PUBBLICAZIONE DELLE GARE D'APPALTC	ok		<input checked="" type="checkbox"/>	1	1/1	4	2.000,00	2.000,00	2.000,00	2.000,00
12.04.1	4120	8	1	L.R. 23/2005 ASSISTENZA ECONOMICA	ok		<input checked="" type="checkbox"/>	10	10/1	4	0,00	0,00	0,00	0,00
12.04.1	4120	46	1	RIMBORSO SPESE AI COMPONENTI DELLE COMMISSIONI DI GARA E DI CONCORSO	ok		<input checked="" type="checkbox"/>	10	10/1	4	700,00	700,00	700,00	700,00
12.04.1	4120	48	1	CONTRIBUTO RAS PER AZIONI DI CONTRASTO DELLE POVERTA' - CONTRIBUTO ECONOMICO	ok		<input checked="" type="checkbox"/>	10	10/1	4	0,00	0,00	0,00	0,00
12.04.1	4120	48	2	CONTRIBUTI PER AZIONI DI CONTRASTO ALLE POVERTA' - TRASFERIMENTI (AVANZO	ok		<input checked="" type="checkbox"/>	10	10/1	4	0,00	0,00	0,00	0,00
12.04.1	4120	48	3	CONTRIBUTO RAS PER PROGRAMMA DI SOSTEGNO ECONOMICO A FAMIGLIE E PERSONE	ok		<input checked="" type="checkbox"/>	10	10/1	4	0,00	0,00	0,00	0,00
12.04.1	4120	48	4	CONTRIBUTI PER AZIONI DI CONTRASTO ALLE POVERTA' - TRASFERIMENTI (FONDI DI BILANCIO)	ok		<input checked="" type="checkbox"/>	10	10/1	4	0,00	0,00	0,00	0,00
12.04.1	4120	48	5	CONTRIBUTO RAS PER REIS (REDDITO DI INCLUSIONE SOCIALE)	ok		<input checked="" type="checkbox"/>	10	10/1	4	41.019,55	41.019,55	41.019,55	44.369,55
12.04.1	4120	48	6	REIS (REDDITO DI INCLUSIONE SOCIALE) (FONDI DI BILANCIO)	ok		<input checked="" type="checkbox"/>	10	10/1	4	0,00	0,00	0,00	0,00
12.04.1	4120	48	7	REIS (REDDITO DI INCLUSIONE SOCIALE) (RECUPERI SOMME NON DOVUTE)	ok		<input checked="" type="checkbox"/>	10	10/1	4	0,00	0,00	0,00	0,00
12.04.1	4120	48	8	REIS (REDDITO DI INCLUSIONE SOCIALE) (AVANZO VINCOLATO)	ok		<input checked="" type="checkbox"/>	10	10/1	4	0,00	0,00	0,00	0,00
12.04.1	4120	52	1	CONTRIBUTI ALL'AVCP PER LE GARE DEL SERVIZIO SOCIO CULTURALE	ok		<input checked="" type="checkbox"/>	10	10/1	4	0,00	0,00	0,00	0,00
12.04.1	4120	54	1	INTERVENTI A SOSTEGNO DELLA CULTURA DELLA LEGALITA'	ok		<input checked="" type="checkbox"/>	*	*	4	0,00	0,00	0,00	0,00

STAMPA STRUTTURA BILANCIO

D.Lgs. 118	Voce	Cap.	Art.	Descrizione	St.	Prop.	At.	Prg.	Pro.	A.G.	Prev. 2020	Prev. 2021	Prev. 2022	Cassa
12.05.1	4080	6	1	CONTRIBUTO RAS PER GESTIONE REIS (COSTI DEL PERSONALE)	ok		<input checked="" type="checkbox"/>	1	1/2	4	0,00	0,00	0,00	0,00
12.05.1	4120	16	1	L.R. 7/91 SPESE PER L' EMIGRAZIONE. (Ex.Cap 1896)	ok		<input checked="" type="checkbox"/>	10	10/1	4	0,00	0,00	0,00	0,00
12.05.1	4120	16	2	RIMBORSO SPESE EMIGRATI	ok		<input checked="" type="checkbox"/>	10	10/1	4	0,00	0,00	0,00	0,00
12.06.1	4120	28	1	LEGGE 431/98 CONTRIBUTI PER L' ACCESSO ALLE ABITAZIONI IN LOCAZIONE	ok		<input checked="" type="checkbox"/>	10	10/1	4	4.812,22	4.812,22	4.812,22	4.812,22
12.06.1	4120	28	2	LEGGE 431/98 CONTRIBUTI PER L' ACCESSO ALLE ABITAZIONI IN LOCAZIONE (FONDI DI BILANCIO)	ok		<input checked="" type="checkbox"/>	10	10/1	4	0,00	0,00	0,00	0,00