

**PROSPETTO NORD**

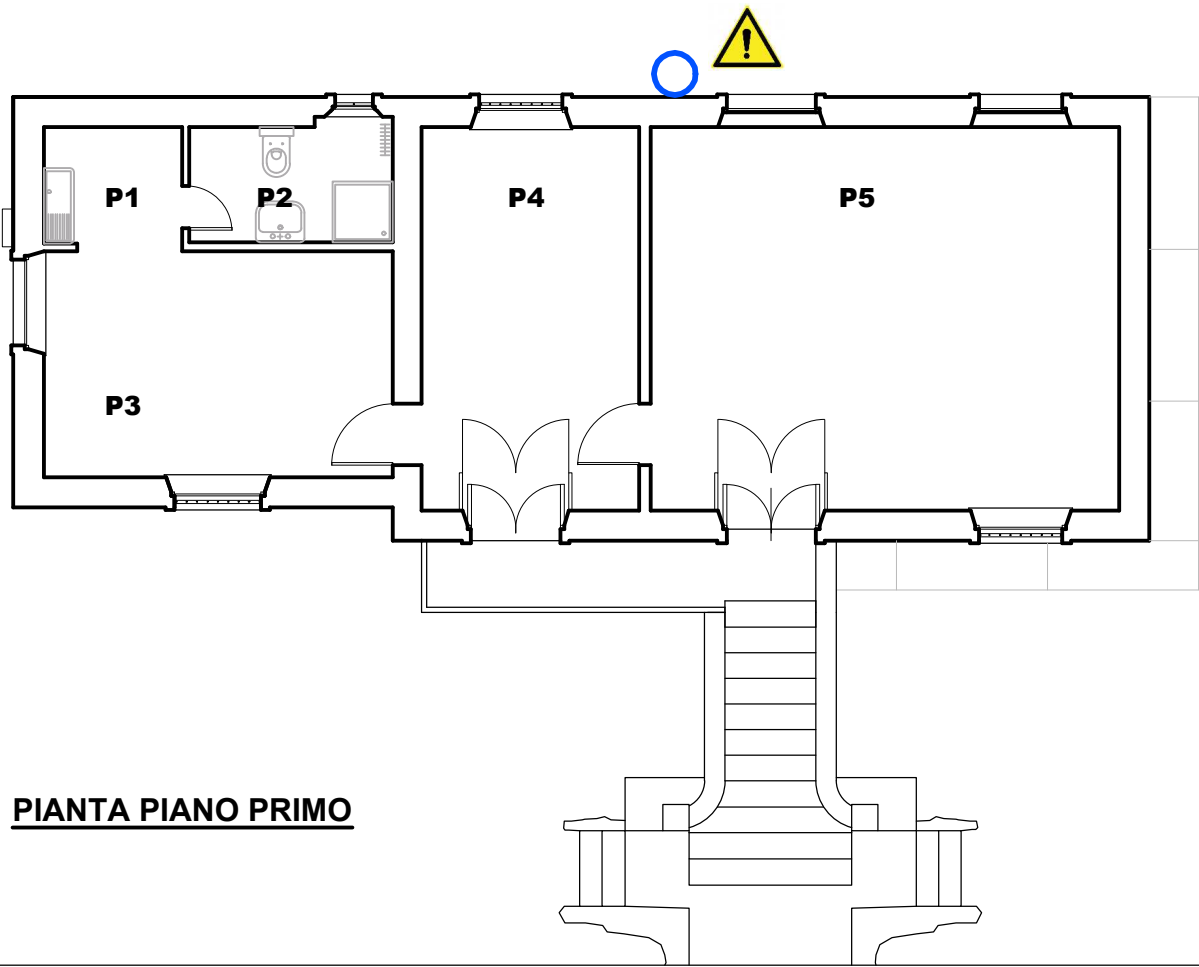

**PIANTA PIANO PRIMO**



Particolare attenzione andrà posta in corrispondenza della tubazione (canna fumaria) presente sul lato nord nel cortile, per la quale occorrerà accertare preliminarmente l'eventuale presenza di amianto; sarà pertanto opportuno un'analisi chimica del materiale con tecnica SEM (MOCF) da eseguirsi presso laboratorio accreditato di cui si dovrà fornire specifica relazione di analisi, campionamento massivo eseguito da tecnico abilitato e certificazione del punto di prelievo mediante documentazione fotografica; nel caso si riscontri la presenza di amianto occorrerà elaborare e presentare apposita richiesta di permessi allo SPRESAL di competenza territoriale, e procedere all'incapsulamento, rimozione, imballaggio e trasporto a discarica autorizzata, smaltimento con consegna delle certificazioni (Formulario rifiuti).



Ente di gestione  
delle aree protette dei  
**Parchi Reali**

OGGETTO:

**RECUPERO E RIQUALIFICAZIONE DELLA EX  
CENTRALINA IDROELETTRICA PER ATTIVITA' DI  
ACCOGLIENZA E OFFERTA TURISTICA**

ENTE APPALTANTE :

**Ente di Gestione delle Aree Protette dei Parchi Reali**  
Sede legale viale C. Emanuele II, 256 - 10078 Venaria Reale (To) - 011.4993328  
partita IVA e c.f. 01699930010 <http://www.parchireali.it> - [protocollo@parchireali.to.it](mailto:protocollo@parchireali.to.it) - [parchireali@legalmail.it](mailto:parchireali@legalmail.it)

PROGETTISTA :

- RTP:**
- arch. LUIGI UMBERTO CASETTA** - via Matteotti, 49 - 10068 Villafranca Piemonte (To)  
CSTLMB64M14G674V - 348.7941024 - [cst@xero.it](mailto:cst@xero.it) - PEC [luigicasetta@architettitorinopec.it](mailto:luigicasetta@architettitorinopec.it)
  - ing. ALESSANDRO GRAZZINI** - via Avigliana, 21 - 10100 Torino  
GRZLSN76L19L219W - 347.9800918 - [ing.alessandrograzzini@gmail.com](mailto:ing.alessandrograzzini@gmail.com) - PEC [alessandro.grazzini@ingpec.eu](mailto:alessandro.grazzini@ingpec.eu)
  - ing. MARCO BAVA** - via Avigliana, 21 - 10100 Torino  
BVAMRC73H20L219S - 329.9849034 - [bava@bging.it](mailto:bava@bging.it) - PEC [marco.bava@ingpec.eu](mailto:marco.bava@ingpec.eu)



RESPONSABILE UNICO DEL PROCEDIMENTO:  
**dott.sa STEFANIA GRELLA** - Ente di Gestione delle Aree Protette dei Parchi Reali

UBICAZIONE EDIFICIO:  
Parco della Mandria - Venaria Reale (To) - NCT : Foglio 14 mapp. n. 5

ELABORATO:

**CENSIMENTO MANUFATTI  
CONTENENTI AMIANTO**

data : gennaio 2025  
rev 01:  
rev 02:

scale :

Livello di progettazione:  
**ESECUTIVO**

Elab / TAV. n.

**DR  
13**