

PIANTA PIANO TERRA

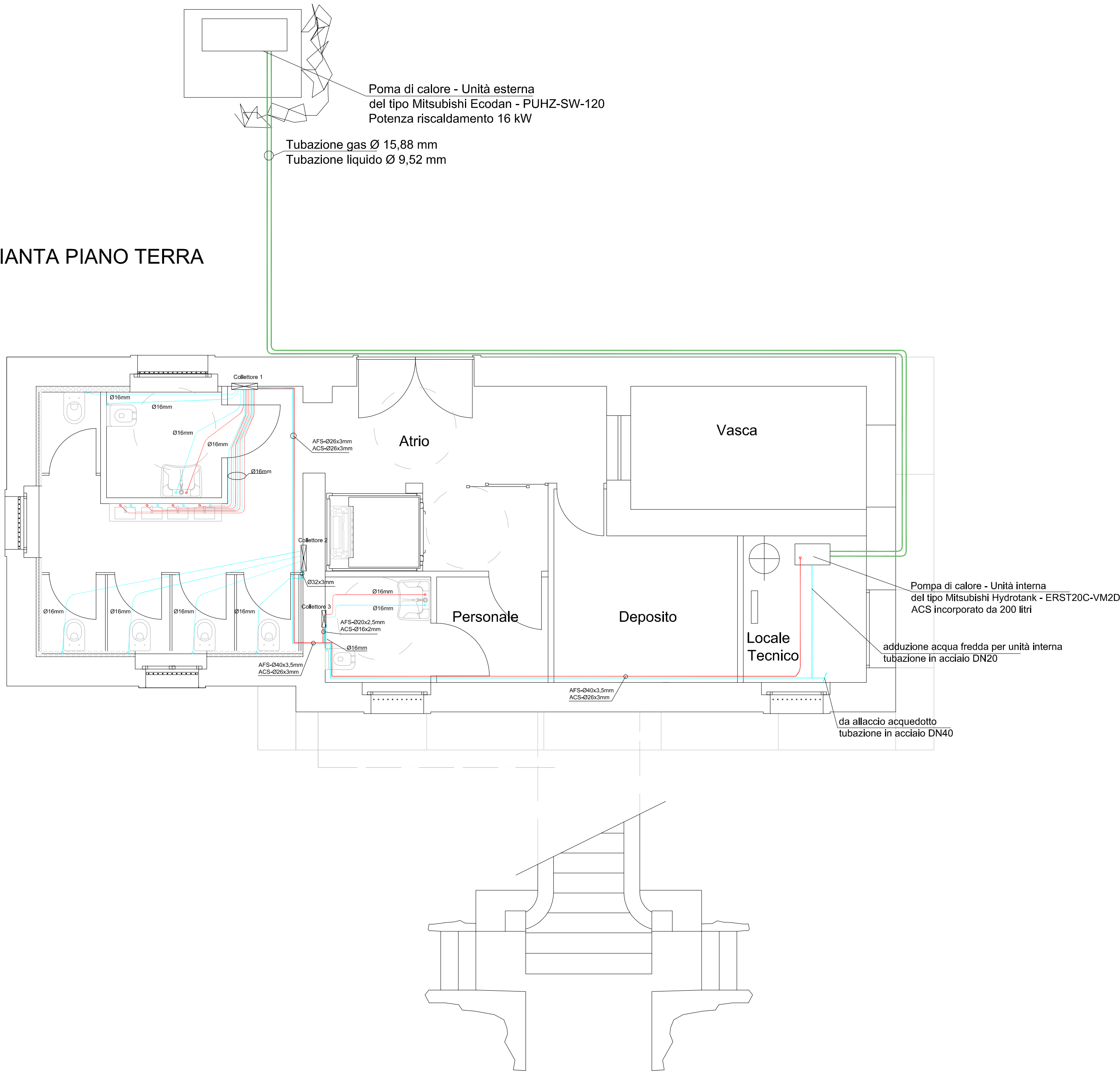

LEGENDA	
	Tubazioni gas refrigerante
	Tubazione acqua fredda
	Tubazione acqua calda sanitaria
	Collettore di distribuzione



OGGETTO: RECUPERO E RIQUALIFICAZIONE DELLA EX CENTRALINA IDROELETTRICA PER ATTIVITA' DI ACCOGLIENZA E TURISTICO-RICETTIVE	
ENTE APPALTANTE: Ente di Gestione delle Aree Protette dei Parchi Reali Sede legale viale C. Emanuele II, 256 - 10078 Venaria Reale (To) - 011.4993328 partita IVA e c.f. 01699930010 - http://www.parchireali.it - protocollo@parchireali.to.it - parchireali@legatna.it	
PROGETTISTA: RTP: <ul style="list-style-type: none">arch. LUIGI UMBERTO CASETTA - via Matteotti, 49 - 10068 Villafranca Piemonte (To) - cs@uero.it - pec.luigicasetta@architettilorinopec.iting. ALESSANDRO GRAZZINI - via Avigliana, 21 - 10100 Torino - GRZL5N76L19L219W - 347.8800818 - ing.alessandrograzzini@gmail.com - pec.alessandro.grazzini@ingpec.euing. MARCO BAVA - via Avigliana, 21 - 10100 Torino - BVMRC73H20L219S - 329.9849034 - bava@bglng.it - pec.marco.bava@ingpec.eu	
RESPONSABILE UNICO DEL PROCEDIMENTO: arch. DANIELA CANTATORE - Ente di Gestione delle Aree Protette dei Parchi Reali	
RESPONSABILE UNICO DELL'ESECUZIONE DEL CONTRATTO: Dott.ssa STEFANIA GRELLA - Ente di Gestione delle Aree Protette dei Parchi Reali	
UBICAZIONE EDIFICIO: Parco della Mandria - Venaria Reale (To) - NCT : Foglio 14 - mapp. n. 5	
ELABORATO: Progetto impianto idrico - sanitario	Elab / TAV. n. IM-3
data : settembre 2024 rev 01: maggio 2025 rev 02:	scale : 1:50 Livello di progettazione: PROGETTO ESECUTIVO