

Sezione A-A - scala 1:100

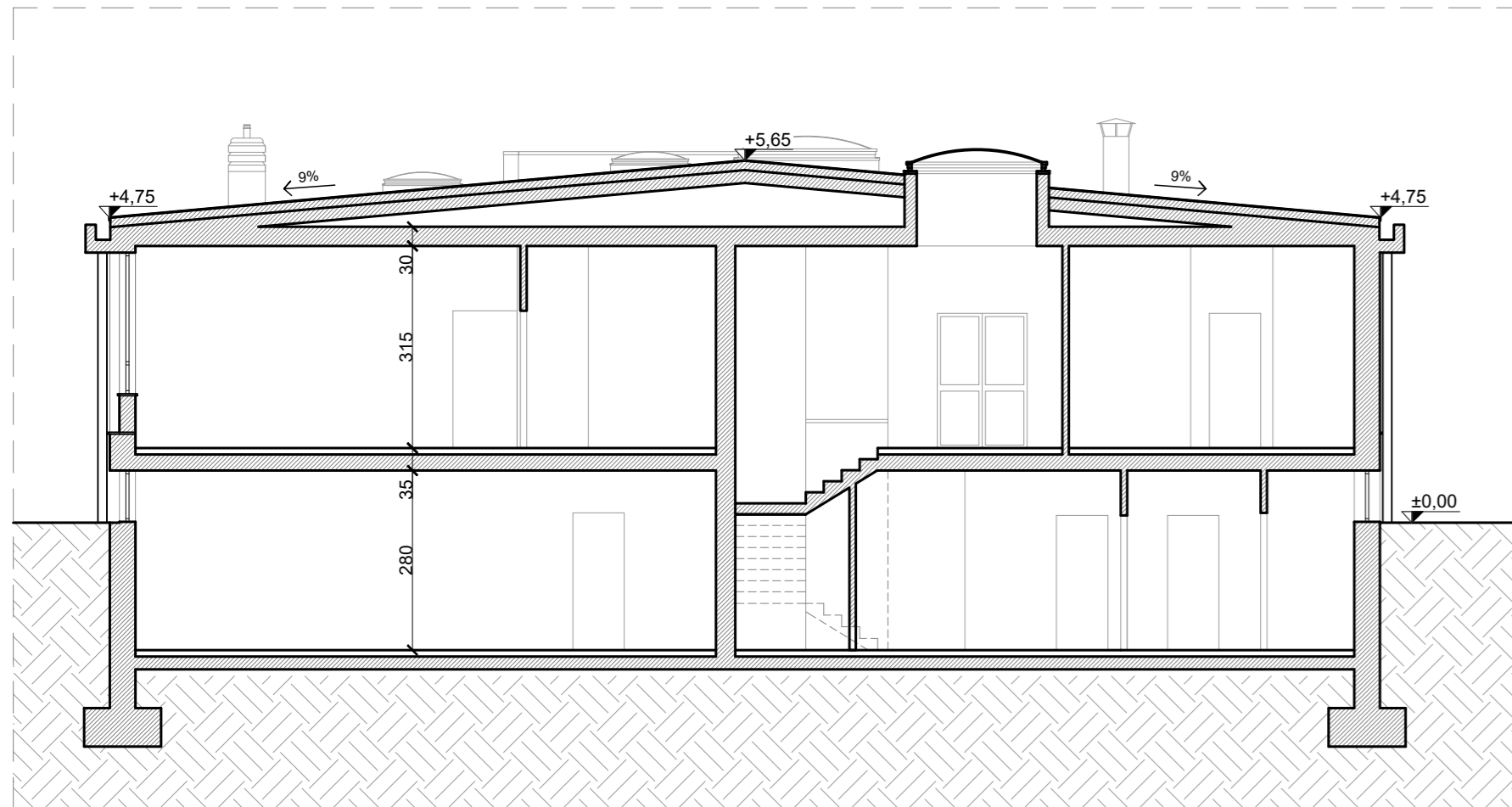

Particolare costruttivo - scala 1:10

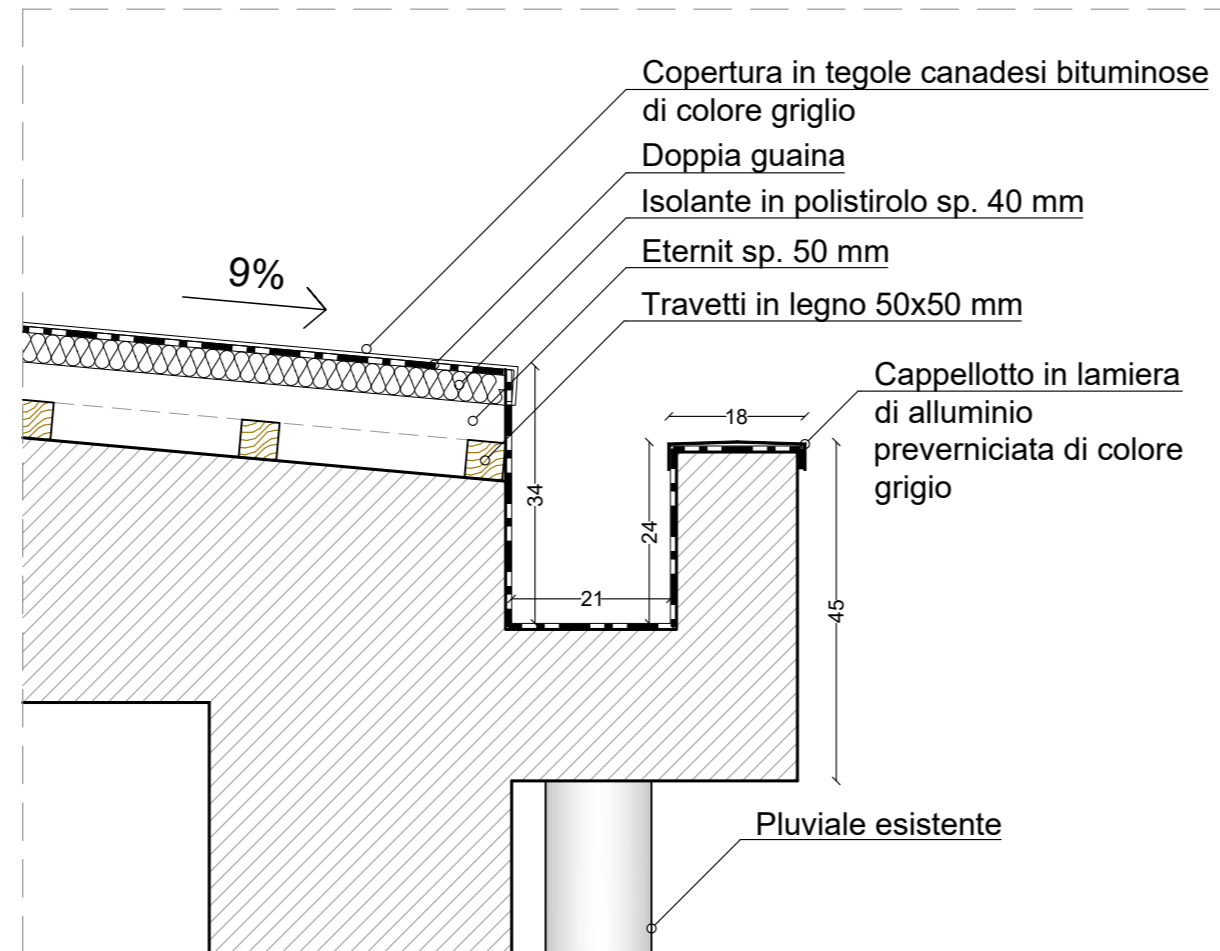

Legenda

- Copertura in tegole canadesi bituminose di colore grigio
- Cappellotto in lamiera di alluminio preverniciato colore grigio chiaro

Key-plan

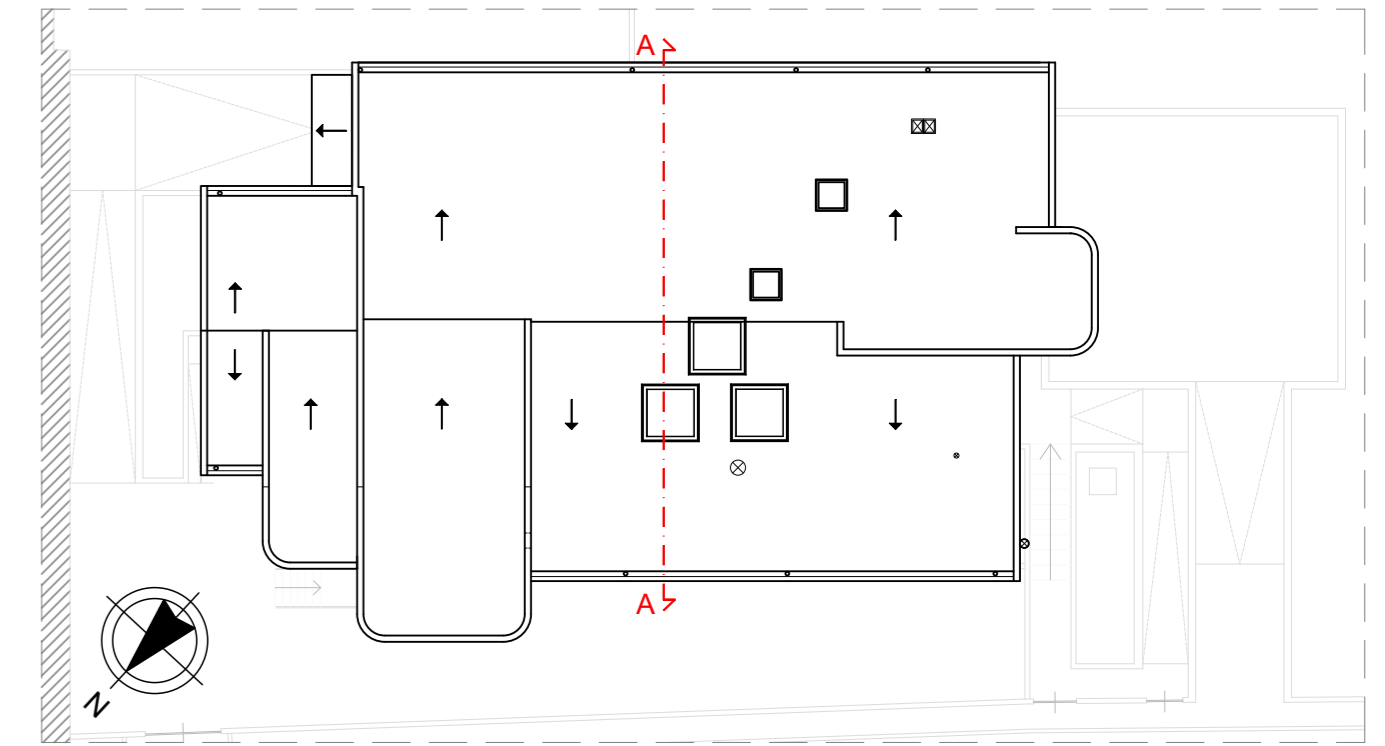

N.B. Tutte le misure sono da verificare in cantiere.
La scala di questo disegno non è modificabile.
In fase di progettazione esecutiva dovranno essere definite nel dettaglio tutte le modalità di realizzazione delle opere previste a progetto.

Prospetto Sud-Ovest - scala 1:100

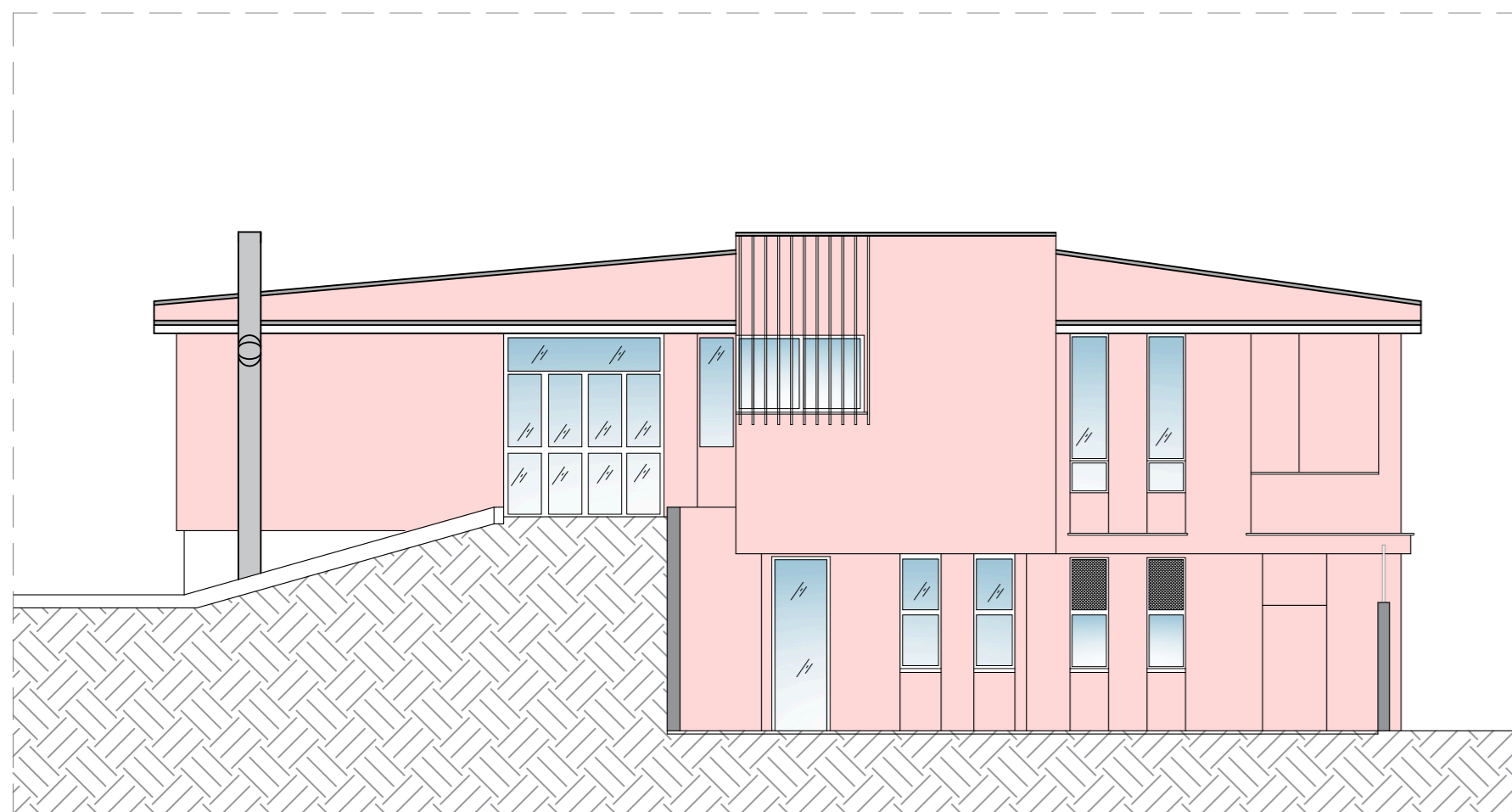

Prospetto Nord-Ovest - scala 1:100

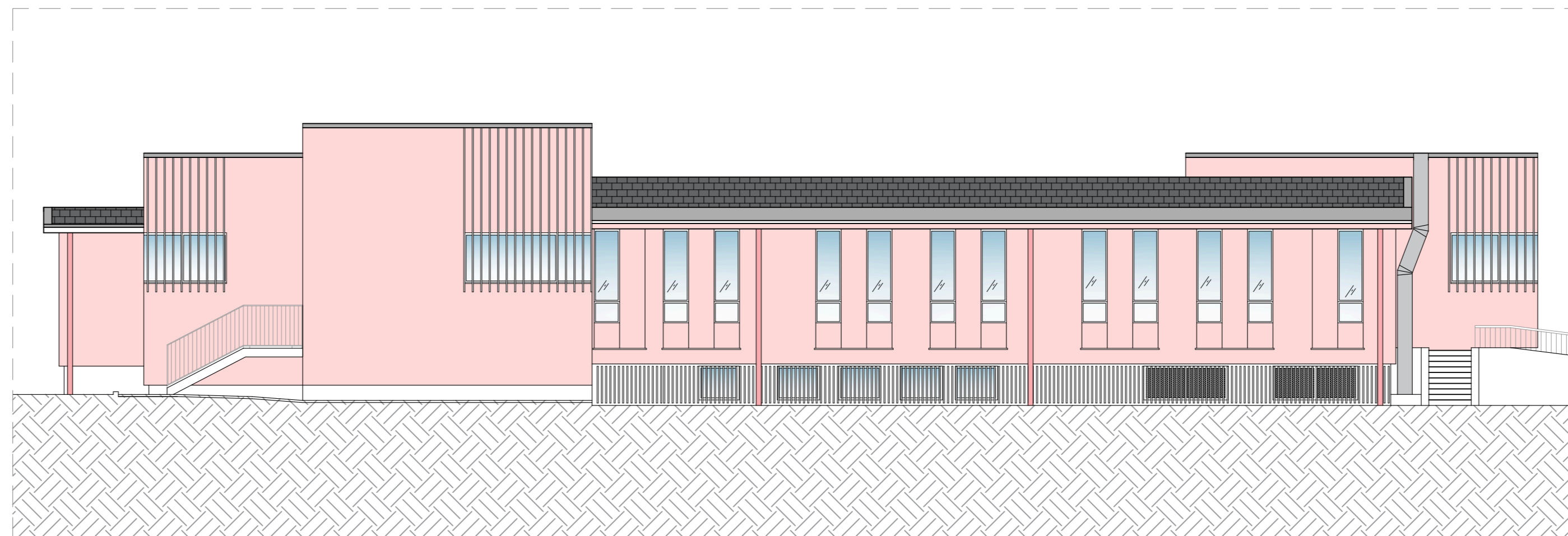

Prospetto Nord-Est - scala 1:100

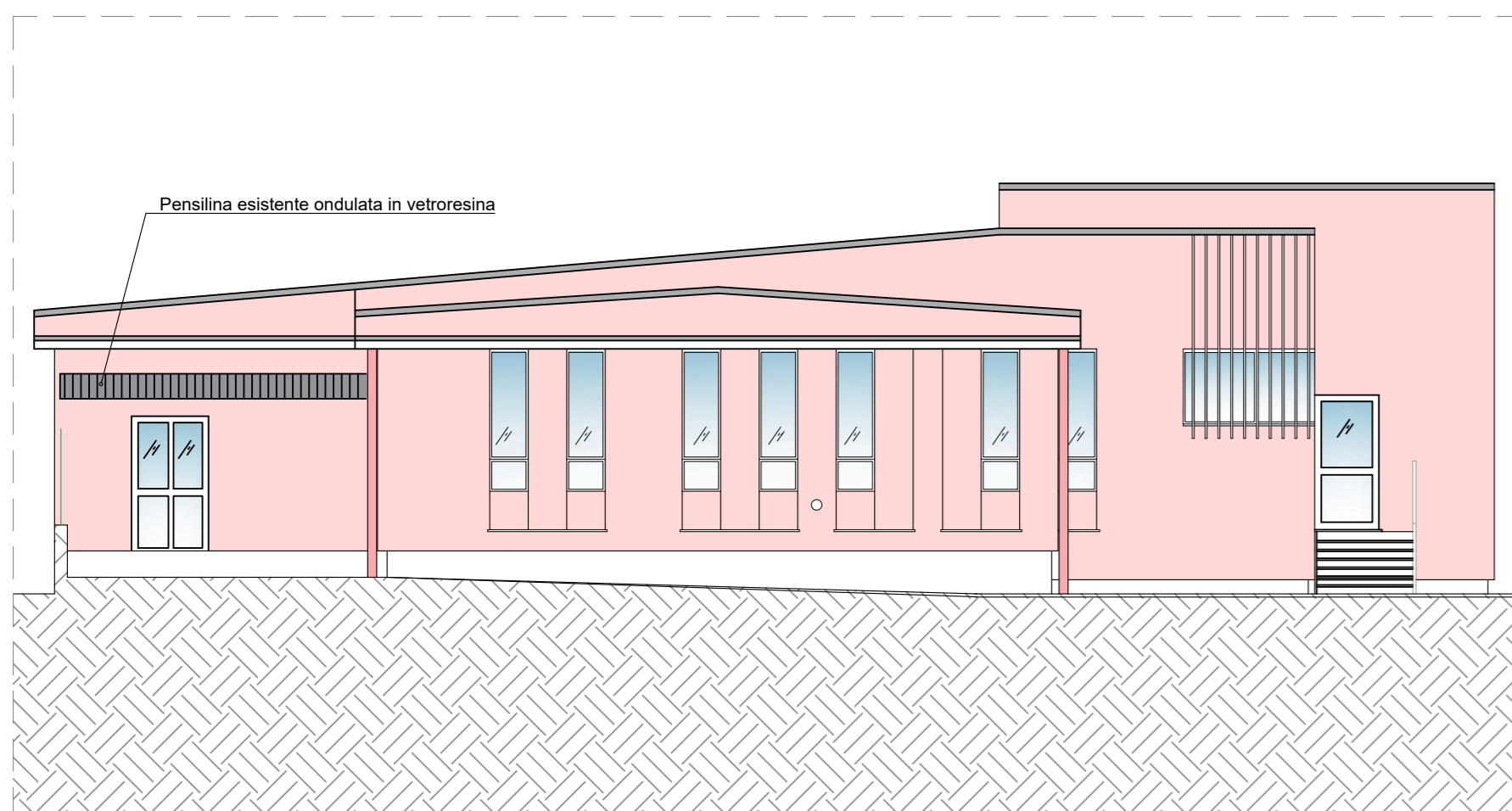

Prospetto Sud-Est - scala 1:100

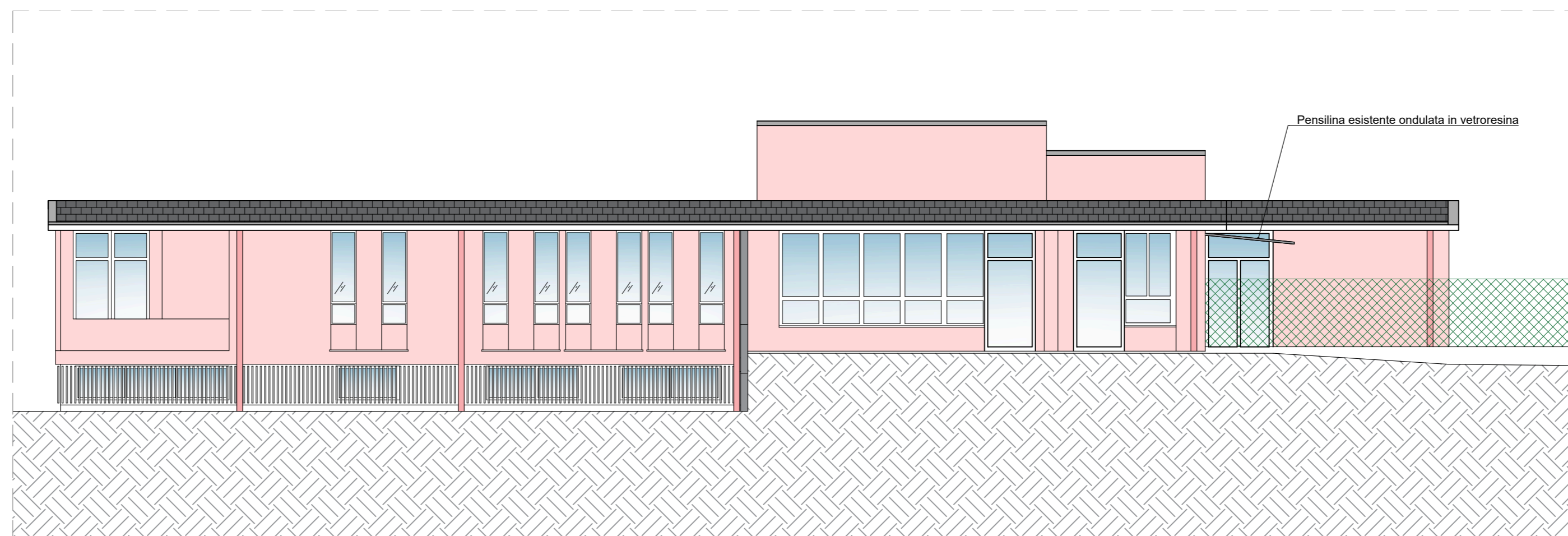

NORD MILANO CONSULT s.r.l.
UN DIRETTORE TECNICO
(arch. Michela Di Mento)

I PROGETTISTI
Nord Milano Consult s.r.l.
(Arch. Michela Di Mento)
(Ing. Caterina Aliverti)
(Ing. Carlo Brusa)
(Ing. Davide Sonvico)

0	Apr. 2026	MRU	CBR	CAL	Emissione Progetto Esecutivo
REV.	DATA	RED.	CONTR.	APPR.	DESCRIZIONI REVISIONI

Stazione appaltante

CITTÀ DI SOMMA LOMBARDO
Via Salvioni, 1E
21019 Somma Lombardo (VA)

Oggetto
REALIZZAZIONE TETTO ASILO NIDO SITO IN VIA SALVIONI N.1E A SOMMA LOMBARDO
CUP: B22B25000690004

Fase progettuale
PROGETTO ESECUTIVO

Allegato	Titolo	N. Commessa
2.5	ELABORATI GRAFICI:	C1219
Scala	Stato di fatto: Sezione, prospetti e particolare costruttivo	N. Disegno
1:10/1:100		49845
Data	APRILE 2026	

Progettazione

NORD MILANO CONSULT s.r.l.
Società di Ingegneria
Via Bruno Raimondi, 5
21052 Busto Arsizio (VA)
tel. 0331/636702
e-mail: segreteria@nordmil.com
website: www.nordmil.com