

ALLA PREFETTURA DI IMPERIA  
ALLA PREFETTURA DI SAVONA  
ALLA REGIONE LIGURIA  
ALLA PROVINCIA DI IMPERIA  
ALLA PROVINCIA DI SAVONA  
ALLA QUESTURA DELLA POLIZIA DI STATO DI IMPERIA  
ALLA QUESTURA DELLA POLIZIA DI STATO DI SAVONA  
ALLA C.O.P.S. GENOVA  
AL COMP.TO DI POLIZIA STRADALE DI SAVONA  
AL COMPARTIMENTO POLIZIA STRADALE DI IMPERIA  
ALLA POLIZIA STRADALE DELLA LIGURIA  
AL SEZIONE POLIZIA STRADALE DI IMPERIA  
AL COMANDO PROVINCIALE CARABINIERI DI IMPERIA  
AL COMANDO PROVINCIALE CARABINIERI DI SAVONA  
AL COM. PROV.LE DEI VV.F. DI IMPERIA  
AL COM. PROV.LE DEI VV.F. DI SAVONA  
AL COMANDO DI POLIZIA LOCALE ALASSIO  
AL COMANDO DI POLIZIA LOCALE ALBENGA  
AL COMANDO DI POLIZIA LOCALE SAVONA  
AL COMANDO DI POLIZIA MUNICIPALE DI VADO LIGURE  
AL COMANDO POLIZIA LOCALE DI CERVO  
ALLA POLIZIA LOCALE DI FINALE LIGURE  
SPETT.LE POLIZIA LOCALE DI NOLI  
ALLA POLIZIA LOCALE DI SPOTORNO  
ALLA POLIZIA LOCALE DI SPOTORNO NOLI  
SPETT.LE POLIZIA MUNICIPALE SAN BARTOLOMEO AL MARE  
ALLA A.S.L. 1 - IMPERIA  
ALLA A.S.L. 2 - SAVONA  
ALLA C.R.I. DI IMPERIA  
ALLA C.R.I. DI SAVONA  
ALL' ANCI  
AL COMANDO POLIZIA LOCALE DI VILLANOVA D'ALBENGA  
AL COMUNE DI ALASSIO  
AL COMUNE DI ALBENGA

#### **Struttura Territoriale Liguria**

Via Savona, 3 - 16129 Genova - T [+39] 01054771 - F [+39] 0105477238  
Pec [anas.liguria@postacert.stradeanas.it](mailto:anas.liguria@postacert.stradeanas.it) - [www.stradeanas.it](http://www.stradeanas.it)

#### **Anas S.p.A. - Gruppo Ferrovie dello Stato Italiane**

**Società con socio unico soggetta all'attività di direzione e coordinamento di Ferrovie dello Stato Italiane S.p.A. e concessionaria ai sensi del D.L. 138/2002 (convertito con L. 178/2002)**

Sede Legale: Via Monzambano, 10 - 00185 Roma - T [+39] 06 44461 - F [+39] 06 4456224  
Pec [anas@postacert.stradeanas.it](mailto:anas@postacert.stradeanas.it)

Cap. Soc. € 2.269.892.000,00 - Iscr. R.E.A. 1024951 - P.IVA 2133681003 - C.F. 80208450587

AL COMUNE DI ANDORA  
AL COMUNE DI BERGEGGI  
AL COMUNE DI BORGHETTO ARROSCIA  
AL COMUNE DI BORGHETTO D' ARROSCIA  
AL COMUNE DI BORGHETTO SANTO SPIRITO  
AL COMUNE DI BORGIO VEREZZI  
AL COMUNE DI CERIALE  
AL COMUNE DI CERVO  
AL COMUNE DI CESANO SUL NEVA  
AL COMUNE DI DIANO MARINA  
AL COMUNE DI ERLI  
AL COMUNE DI FINALE LIGURE  
AL COMUNE DI IMPERIA  
AL COMUNE DI LAIGUEGLIA  
AL COMUNE DI LOANO  
SPETT.LE COMUNE DI NOLI  
AL COMUNE DI ORTOVERO  
AL COMUNE DI PIETRA LIGURE  
AL COMUNE DI PIEVE DI TECO  
AL COMUNE DI RANZO  
AL COMUNE DI SAN BARTOLOMEO AL MARE  
AL COMUNE DI SAVONA  
AL COMUNE DI SPOTORNO  
AL COMUNE DI VADO LIGURE  
AL COMUNE DI VESSALICO  
SPETT.LE COMUNE DI VILLANOVA D'ALBENGA  
AL COMUNE DI ZUCCARELLO  
ALL' A.C.I. (SV)  
ALL' ANITA  
SPETT.LE AUTOSTRADA DEI FIORI  
ALLA CONCESSIONI DEL TIRRENO S.P.A.  
ALLA FAI  
ALLA FIAP  
ALLA LEGA COOPERATIVA

ALLA SOCIETA TRASPORTI PUBBLICI DI IMPERIA  
ALLA SOCIETA TRASPORTI PUBBLICI DI SAVONA  
ALLA T.P.L. SAVONA  
AL TRASPORTO UNITO - FIAP  
AL SIMONE CALCAGNO  
A ALBERTO CATANIA  
A MAURO MELIS  
AL MARCELLO PICCINELLI  
A PIERLUCA RAVIOLA  
ALL' UFFICIO ISPEZIONI OPERE D'ARTE ST LIGURIA RESPONSABILE  
ALL' ANPAS LIGURIA  
ALLE FED. TRASPORTATORI ITALIANI PROV. SV IM

## OGGETTO

**Proroga, fino al giorno 15/07/2026, dell'Ordinanza n. 677/2025/GE Prot. CDG-1022458-U** con oggetto:

### Infrastruttura - Problemi infrastrutturali

\* **Tratta SS 453 DI VALLE ARROSCIA dal km 1+300 al km 1+600** Provvedimenti: limite di velocità 30Km/h divieto di sosta senso unico alternato mediante impianto semaforico o movieri divieto di sorpasso autoveicoli

A seguito della gestione della viabilità e del divieto di transito ai mezzi con massa superiore a 7,5 tonnellate sulla Strada Statale n. 28 "del Colle di Nava", nel tratto compreso tra il km 113+350 e il km 113+800, il percorso alternativo prevede la deviazione dei veicoli con massa superiore a 7,5 tonnellate sulla Strada Statale n. 453 "di Valle Arroscia".

Con riferimento all'oggetto, si trasmette l'Ordinanza n. **321/2026/GE**

## ORDINANZA N. 321/2026/GE

### RESPONSABILE STRUTTURA TERRITORIALE

#### VISTO

Vista l'Ordinanza Prot.CDG-1022458-U del 21/11/2025

#### CONSIDERATO

- che persiste la necessità di mantenere il senso unico alternato sulla Strada Statale 28 "del Colle di Nava", nel tratto compreso tra il km 113+350 e il km 113+800, al fine di consentire di il completamento delle indagini strutturali sul ponte e dare avvio all'esecuzione degli interventi di messa in sicurezza del viadotto;
- che persiste, per i veicoli avente massa superiore alle 7,5 tonnellate provenienti dal Piemonte lungo la Strada Statale n. 28 "del Colle di Nava" e diretti verso l'Autostrada A10, la necessità di utilizzare il percorso alternativo costituito dalla Strada Statale 453 " di Valle Arroscia";
- che persiste, per i veicoli avente massa superiore alle 7,5 tonnellate provenienti dall'Autostrada A10 e diretti in Piemonte, la necessità di utilizzare il percorso alternativo costituito dalla Strada Statale 453 " di Valle Arroscia";
- la proposta del Ing. Fianchisti Responsabile opere d'arte, il Nulla Osta del Capo Nucleo e del Capo Centro, condiviso dal Responsabile Area Gestione Rete e con il Responsabile della Struttura Territoriale;
- la procura del 17/07/2025, repertorio n. 27054.

#### ORDINA

La Proroga dell'Ordinanza n.677/2025/GE fino al giorno 15/07/2026

**RESPONSABILE STRUTTURA TERRITORIALE**  
( NICOLA DINNELLA )

ALLA PREFETTURA DI IMPERIA  
 ALLA PREFETTURA DI SAVONA  
 ALLA REGIONE LIGURIA  
 ALLA PROVINCIA DI IMPERIA  
 ALLA PROVINCIA DI SAVONA  
 ALLA QUESTURA DELLA POLIZIA DI STATO DI IMPERIA  
 ALLA QUESTURA DELLA POLIZIA DI STATO DI SAVONA  
 ALLA C.O.P.S. GENOVA  
 AL COMP.TO DI POLIZIA STRADALE DI SAVONA  
 AL COMPARTIMENTO POLIZIA STRADALE DI IMPERIA  
 ALLA POLIZIA STRADALE DELLA LIGURIA  
 AL SEZIONE POLIZIA STRADALE DI IMPERIA  
 AL COMANDO PROVINCIALE CARABINIERI DI IMPERIA  
 AL COMANDO PROVINCIALE CARABINIERI DI SAVONA  
 AL COM. PROV.LE DEI VV.F. DI IMPERIA  
 AL COM. PROV.LE DEI VV.F. DI SAVONA  
 AL COMANDO DI POLIZIA LOCALE ALASSIO  
 AL COMANDO DI POLIZIA LOCALE ALBENGA  
 AL COMANDO DI POLIZIA LOCALE SAVONA  
 AL COMANDO DI POLIZIA MUNICIPALE DI VADO LIGURE  
 AL COMANDO POLIZIA LOCALE DI CERVO  
 ALLA POLIZIA LOCALE DI FINALE LIGURE  
 SPETT.LE POLIZIA LOCALE DI NOLI  
 ALLA POLIZIA LOCALE DI SPOTORNO  
 ALLA POLIZIA LOCALE DI SPOTORNO NOLI  
 SPETT.LE POLIZIA MUNICIPALE SAN BARTOLOMEO AL MARE  
 ALLA A.S.L. 1 - IMPERIA  
 ALLA A.S.L. 2 - SAVONA  
 ALLA C.R.I. DI IMPERIA  
 ALLA C.R.I. DI SAVONA  
 ALL' ANCI  
 AL COMANDO POLIZIA LOCALE DI VILLANOVA D'ALBENGA  
 AL COMUNE DI ALASSIO  
 AL COMUNE DI ALBENGA

**Struttura Territoriale Liguria**

Via Savona, 3 - 16129 Genova - T [+39] 01054771 - F [+39] 0105477238  
 Pec anas.liguria@postacert.stradeanas.it - www.stradeanas.it

**Anas S.p.A. - Gruppo Ferrovie dello Stato Italiane**

**Società con socio unico soggetta all'attività di direzione e coordinamento di Ferrovie dello Stato Italiane S.p.A. e concessionaria ai sensi del D.L. 138/2002 (convertito con L. 178/2002)**

Sede Legale: Via Monzambano, 10 - 00185 Roma - T [+39] 06 44461 - F [+39] 06 4456224  
 Pec anas@postacert.stradeanas.it

Cap. Soc. € 2.269.892.000,00 - Iscr. R.E.A. 1024951 - P.IVA 2133681003 - C.F. 80208450587



AL COMUNE DI ANDORA  
AL COMUNE DI BERGEGGI  
AL COMUNE DI BORGHETTO ARROSCIA  
AL COMUNE DI BORGHETTO D' ARROSCIA  
AL COMUNE DI BORGHETTO SANTO SPIRITO  
AL COMUNE DI BORGIO VEREZZI  
AL COMUNE DI CERIALE  
AL COMUNE DI CERVO  
AL COMUNE DI CESANO SUL NEVA  
AL COMUNE DI DIANO MARINA  
AL COMUNE DI ERLI  
AL COMUNE DI FINALE LIGURE  
AL COMUNE DI IMPERIA  
AL COMUNE DI LAIGUEGLIA  
AL COMUNE DI LOANO  
SPETT.LE COMUNE DI NOLI  
AL COMUNE DI ORTOVERO  
AL COMUNE DI PIETRA LIGURE  
AL COMUNE DI PIEVE DI TECO  
AL COMUNE DI RANZO  
AL COMUNE DI SAN BARTOLOMEO AL MARE  
AL COMUNE DI SAVONA  
AL COMUNE DI SPOTORNO  
AL COMUNE DI VADO LIGURE  
AL COMUNE DI VESSALICO  
SPETT.LE COMUNE DI VILLANOVA D'ALBENGA  
AL COMUNE DI ZUCCARELLO  
ALL' A.C.I. (SV)  
ALL' ANITA  
SPETT.LE AUTOSTRADA DEI FIORI  
ALLA CONCESSIONI DEL TIRRENO S.P.A.  
ALLA FAI  
ALLA FIAP  
ALLA LEGA COOPERATIVA

ALLA SOCIETA TRASPORTI PUBBLICI DI IMPERIA  
ALLA SOCIETA TRASPORTI PUBBLICI DI SAVONA  
ALLA T.P.L. SAVONA  
AL TRASPORTO UNITO - FIAP  
AL SIMONE CALCAGNO  
A ALBERTO CATANIA  
A MAURO MELIS  
AL MARCELLO PICCINELLI  
A PIERLUCA RAVIOLA  
ALL' UFFICIO ISPEZIONI OPERE D'ARTE ST LIGURIA RESPONSABILE  
ALL' ANPAS LIGURIA  
ALLE FED. TRASPORTATORI ITALIANI PROV. SV IM

## OGGETTO

### Infrastruttura - Problemi infrastrutturali

**\* Tratta SS 453 DI VALLE ARROSCIA dal km 1+300 al km 1+600 Provvedimenti: limite di velocità 30Km/h, divieto di sosta, senso unico alternato mediante impianto semaforico o movieri, divieto di sorpasso autoveicoli**

A seguito della gestione della viabilità e del divieto di transito ai mezzi con massa superiore a 7,5 tonnellate sulla Strada Statale n. 28 "del Colle di Nava", nel tratto compreso tra il km 113+350 e il km 113+800, il percorso alternativo prevede la deviazione dei veicoli con massa superiore a 7,5 tonnellate sulla Strada Statale n. 453 "di Valle Arroscia".

Con riferimento all'oggetto, si trasmette l'Ordinanza n. **677/2025/GE**

## ORDINANZA N. 677/2025/GE

### RESPONSABILE AREA GESTIONE RETE

#### PREMESSO

- L'Ufficio Ispezione Opere d'Arte interno ad ANAS S.p.A. ha eseguito l'ispezione ordinaria del Viadotto Uveghi, situato sulla Strada Statale n. 28 "del Colle di Nava", nel tratto compreso tra il km 112+892 e il km 114+077, ai sensi delle LL.GG. Ponti ex D.M. 578/2020 e s.m.i.;
- che il Responsabile Ispezioni Opere d'Arte, ha proposto di istituire sul Viadotto Uveghi della Strada Statale n. 28 "del Colle di Nava" dal km 113+350 al km 113+800 una limitazione di carico a 7,5 tonnellate, l'istituzione di un senso unico alternato regolamentato da semafori e la deviazione del traffico nella parte centrale della carreggiata;
- che i veicoli provenienti dal Piemonte lungo la Strada Statale n. 28 "del Colle di Nava" e diretti verso l'Autostrada A10, con massa superiore a 7,5 tonnellate, dovranno seguire il percorso alternativo, transitando sulla Strada Statale n. 453 "di Valle Arroscia";
- che i veicoli provenienti dall'Autostrada A10 e diretti in Piemonte, con massa superiore a 7,5 tonnellate, dovranno seguire il percorso alternativo, transitando sulla Strada Statale n. 453 "di Valle Arroscia";
- che lungo la Strada Statale n. 453 "di Valle Arroscia", in prossimità del km 1+450, è presente un restringimento che non consente il doppio senso di marcia.
- che la Ditta "C.M.B. SERVICE srl", con sede in Via XX Settembre, 114/A - 06124 Perugia (PG), Ditta di Pronto Intervento del Centro Manutentorio B Nucleo B, è stata incaricata all'installazione del senso unico alternato, sulla Strada Statale 453 "di Valle Arroscia" dal km 1+300 al km 1+600;

#### VISTO

- il D.Lgs. n. 285 del 30/04/1992;
- il Regolamento di Esecuzione approvato con D.P.R. del 16/12/1992 n. 495;
- il D.M. del 10 luglio 2002 contenente il "Disciplinare tecnico relativo agli schemi segnaletici, differenziati per categoria di strada, da adottare per il segnalamento temporaneo";
- il D.M. 22 gennaio 2019 contenente " Criteri minimi per la posa, il mantenimento e la rimozione della segnaletica di delimitazione e di segnalazione delle attività lavorative che si svolgono in presenza di traffico veicolare";
- la comunicazione interna dell'Ufficio Ispezioni Opere d'Arte, Prot. CDG.ST.GE.I.1012192 del 19/11/2025;
- l'Ordinanza di divieto di transito ai mezzi con massa superiore a 7,5 tonnellate sulla Strada Statale n. 28 "del Colle di Nava" dal km 113+350 al 113+800;
- il nulla osta del Capo Nucleo e del Capo Centro condiviso dal Responsabile Area Gestione Rete;

- La procura del 05/07/2021, repertorio n. 85299

### CONSIDERATO

- che per motivi di carattere tecnico e per ragioni di sicurezza della circolazione stradale, occorre regolamentare il traffico con senso unico alternato per mezzo di un impianto semaforico e/o movieri.

### ORDINA

\* limite di velocità di 30Km/h, divieto di sorpasso per autoveicoli, senso unico alternato mediante impianto semaforico o movieri, divieto di sosta su SS 453 DI VALLE ARROSCIA dal km 1+300 al km 1+600 a partire dalle ore 07:00 del 24/11/2025 fino alle ore 17:00 del 31/03/2026; interesserà tutti gli utenti.

- tutta la segnaletica dovrà essere conforme a quanto previsto dal Codice della Strada e dal Decreto del Ministero delle Infrastrutture e dei Trasporti del 22 luglio 2002, come da schema allegato Tav.66 di cui al supplemento della Gazzetta Ufficiale sopra richiamata, e dovrà essere apposta e mantenuta costantemente in efficienza dalla Ditta "C.M.B. SERVICE srl", che resta unica responsabile, sia in sede civile che penale per danni arrecati a terzi e cose in dipendenza di difetto o inefficienza della segnaletica sollevando l'ANAS S.p.A. ed il personale da essa dipendente da qualsiasi pretesa e molestia anche giudiziaria;
- la Ditta "C.M.B. SERVICE srl" curerà l'apposizione e il mantenimento della segnaletica per tutta la durata dell'ordinanza;
- la Ditta "C.M.B. SERVICE srl" ha comunicato che il responsabile della segnaletica è il Sig. Ilir Gashi, cell. 3283072207;
- in caso di necessità per eventi eccezionali o di traffico intenso o su richiesta delle Autorità, la Ditta "C.M.B. SERVICE srl", avrà l'obbligo di intervenire con movieri su strada al fine di agevolare il traffico veicolare;
- la presente Ordinanza sarà resa nota al pubblico con l'installazione della prescritta segnaletica, con modalità e responsabilità di cui sopra;
- sono incaricati di fare osservare la presente Ordinanza i funzionari e gli agenti di cui agli art. 12 del Codice della Strada (D.Lgs 285/1992).

**RESPONSABILE AREA GESTIONE RETE**

( SALVATORE FRASCA )



Firmato da  
Salvatore Frasca  
Data: 21/11/2025  
16:11:19 CET



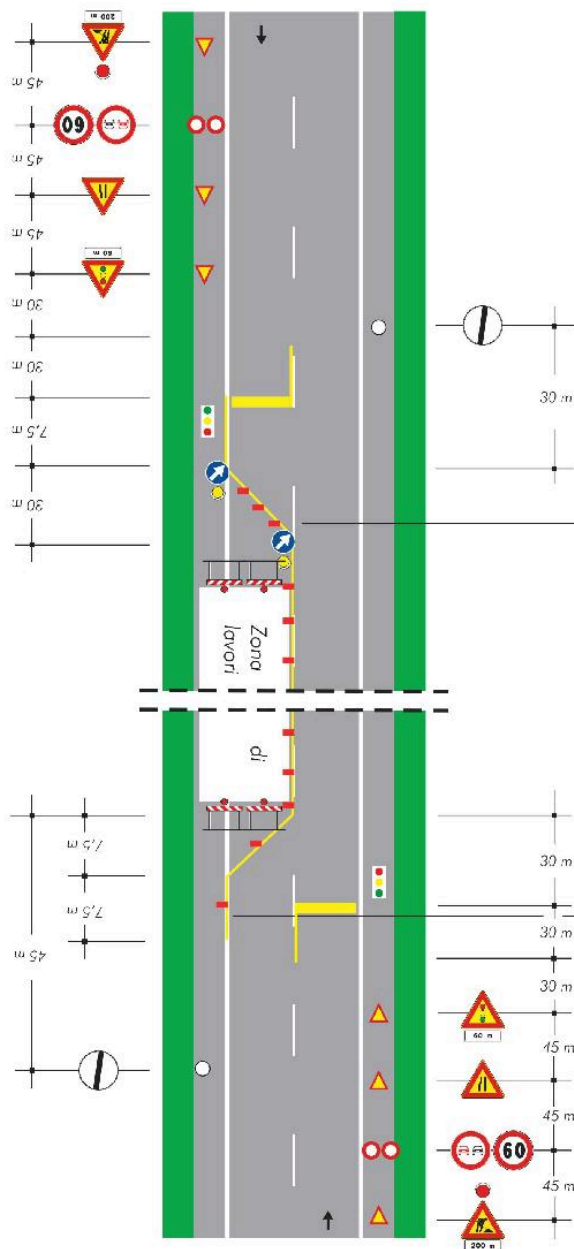

## TAVOLA 66

Lavori sulla carreggiata  
con transito a senso unico  
alternato regolato da  
impianto semaforico

NOTA: la sezione disponibile, inferiore a  
5,60 m, richiede la segnalazione di senso  
unico alternato

per lavori di durata

- < 2 gg. con
- > 2 gg. delimitatori

Solo per lavori  
di durata > 7 gg.

Segnalazione  
orizzontale  
Europareceta