

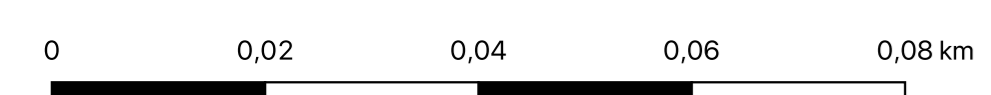

- LEGENDA**
- Perimetrazione generale dell'area di intervento
 - DETTAGLIO DEGLI INTERVENTI IN PROGETTO
 - INTERVENTO 1 (Scavo per formazione stagno anfrabi)
 - INTERVENTO 1 (livellamento terreno di stagno anfrabi)
 - INTERVENTO 2 (isola galleggiante alberata)
 - INTERVENTO 2 (piantumazione perimetrale)
 - INTERVENTO 2 A-G (piantumazioni)
 - INTERVENTO 3 (passerella osservazione)
 - INTERVENTO 4 (percorso pedonale naturalistico)
 - INTERVENTO 4 (fabbricato servizi visitatori)
 - BACINO esistente
 - ATTESTAZIONI STORICO-ARCHEOLOGICO (MOSI)
 - MOSI puntuali
 - Età postmedievale
 - MOSI poligonali
 - Età postmedievale
 - SONDAGGI LOTTO MAB Unesco [47]
 - 10 x 1,5 m [10]
 - 15 x 1,5 m [22]
 - 20 x 2 m [15]

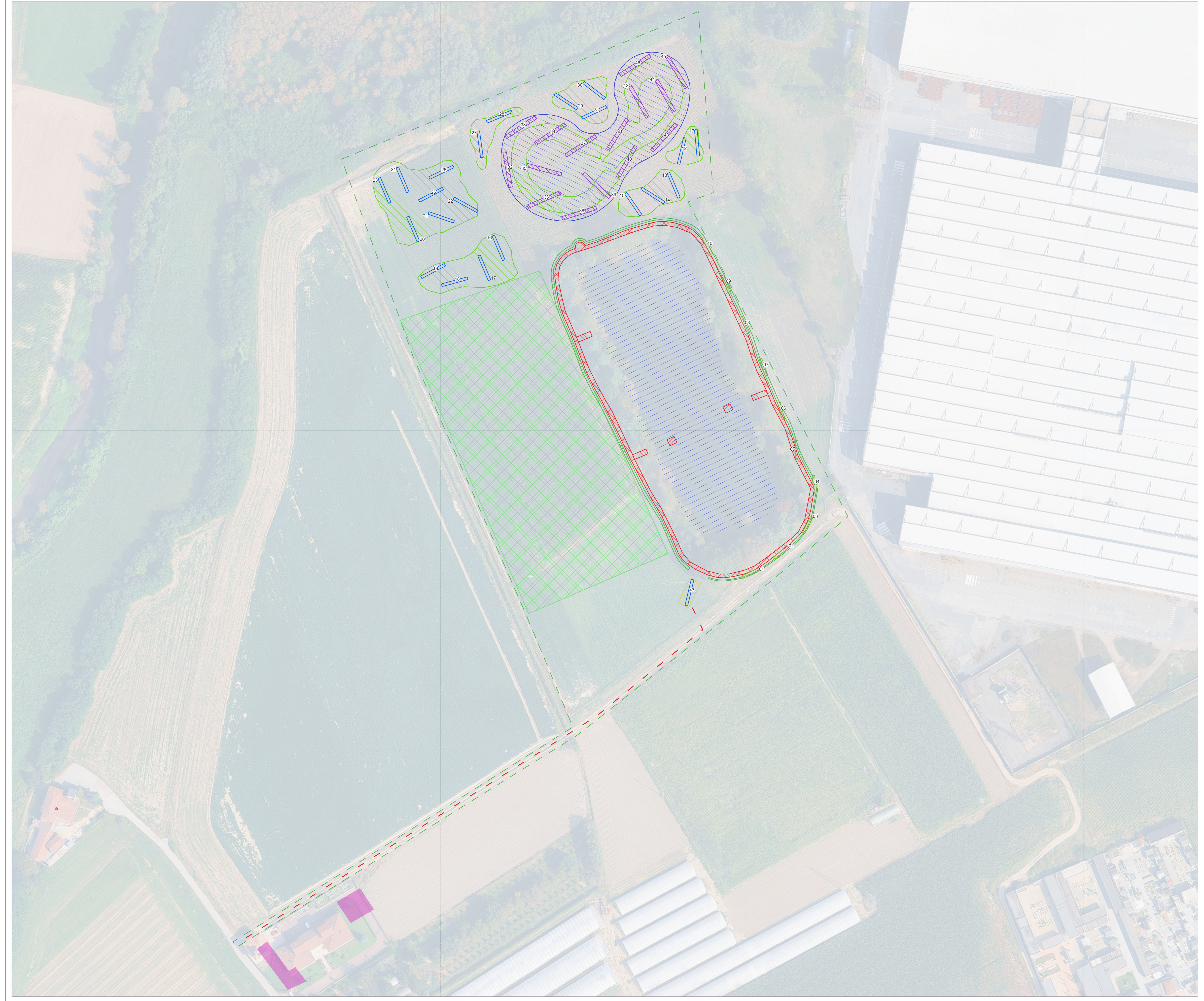

REGIONE PIEMONTE
Città metropolitana di TORINO
- Comune di LA LOGGIA -

POR-FESR 2022-2027 "Interventi di miglioramento ambientale e di valorizzazione fruitiva di corpi idrici nell'ambito del MAB Unesco"

VALUTAZIONE PREVENTIVA
DELL'INTERESSE ARCHEOLOGICO
- D.Lgs.36/2023, art.41 c.4 e Allegato I.8 -

TAV.01 - CARTA POSIZIONAMENTO SONDAGGI ARCHEOLOGICI

<p>Comittente:</p> <p>Comune di LA LOGGIA</p>	<p>Referente Scientifico:</p> <p>SABAP TO</p> <p>dot. ALESSANDRO QUERCIA</p>	<p>Ditta archeologica:</p> <p>PAOLA COCIBA Corso Regina Margherita 282/1044 Torino Cell. 3928435604 PEC: paola.cociba@pec.it P.IVA.06240480017</p>
<p>Redazione:</p> <p>Dot. G. P. Costa ARCHITETTURA E URBANISMO Via... Tel. 011-24111111 www.architetturaeurbanismo.it</p>	<p>Scala:</p> <p>1:1.000</p> <p>GNA - CODICE ELABORATO: S4BAP_TO_2026_000186-PC_000018</p>	<p>Data:</p> <p>Giugno 2026</p>