RESIDENZA EMANUELE TAPPARELLI D'AZEGLIO
Centro Assistenziale "Angelo Della Chiesa" di Cervignasco
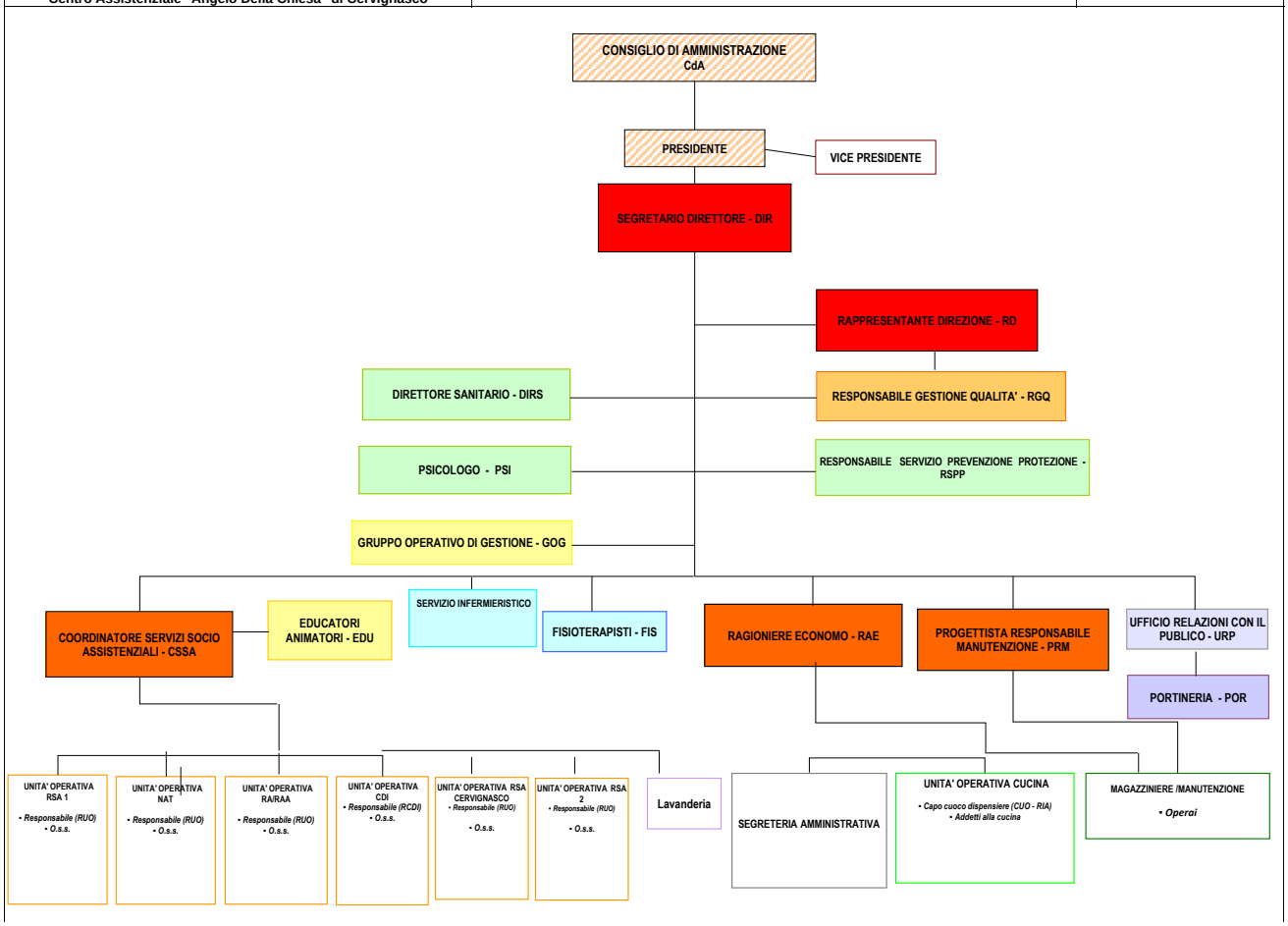
ORGANIGRAMMA GENERALE