

ALLEGATO A

COMUNE DI USSEAUX

**PIANO DI RAZIONALIZZAZIONE 2021 DEGLI ORGANISMI
PARTECIPATI AL 31.12.2020
(ART. 20 D.LGS. N. 175/2016)**

INDICE

- 01. SCHEDA ANAGRAFICA**
- 02. RICOGNIZIONE DELLE SOCIETÀ PARTECIPATE**
 - 02.01. Ricognizione delle società a partecipazione diretta
 - 02.02. Ricognizione delle società a partecipazione indiretta
 - 02.03. Grafico delle relazioni tra partecipazioni
- 03. REQUISITI TESTO UNICO DELLE SOCIETÀ A PARTECIPAZIONE PUBBLICA (T.U.S.P.)**
 - 03.01. Finalità perseguite e attività ammesse (articoli 4 e 26)
 - 03.02. Condizioni art. 20 co. 2
- 04. MANTENIMENTO SENZA INTERVENTI DI RAZIONALIZZAZIONE**
- 05. AZIONI DI RAZIONALIZZAZIONE**
 - 05.01. Contenimento costi
 - 05.02. Cessione/Alienazione quote
 - 05.03. Liquidazione
 - 05.04. Fusione/Incorporazione
 - 05.05. Riepilogo
- 06. ELENCO MOTIVAZIONI**

**LINEE GUIDA PER LE RICOGNIZIONI E I PIANI DI RAZIONALIZZAZIONE
DEGLI ORGANISMI PARTECIPATI DAGLI ENTI TERRITORIALI
(ART. 20 D.LGS. N. 175/2016)**

01. SCHEDA ANAGRAFICA

Tipologia Ente: Comune

Denominazione Ente: PIEMONTE

Codice fiscale dell'Ente: 85003450013

L'ente ha effettuato la revisione straordinaria ai sensi dell'art. 24, d.lgs. n. 175/2016 SI

L'ente ha effettuato la revisione periodica 2017 ai sensi dell'art. 20, d.lgs. n. 175/2016 SI

Dati del referente/responsabile per la compilazione del piano

Nome:

ANDREA

Cognome:

FERRETTI

Recapiti:

Indirizzo:

VIA CONTE EUGENIO BRUNETTA 53 USSEAUX

Telefono:

012183909

Fax:

0121884443

Posta elettronica:

info@comune.usseaux.to.it

02. RICOGNIZIONE DELLE SOCIETÀ PARTECIPATE

02.01. Ricognizione delle società a partecipazione diretta

Progressivo	Codice fiscale società	Denominazione società	Anno di costituzione	Stato	Anno di inizio della procedura	% Quota di partecipazione	Attività svolta	Partecipazione di controllo	Società in house	Quotata (ai sensi del d.lgs. n. 175/2016)	Holding pura
A	B	C	D	E	F	G	H	I	J	K	L
Dir_1	07937540016	Società Metropolitana Acque Torino S.p.a. - SMAT S.p.a.	2000	Attiva		0,00002%	Gestione del Servizio Idrico Integrato	NO	SI	SI	NO
Dir_2	05059960012	Acea Pinerolese Industriale S.p.a. - API S.p.a.	1986	Attiva		0,12422360%	Gestione di servizi pubblici locali principalmente in ambito ambientale ed energetico	NO	SI	NO	NO
Dir_3	08547890015	Acea Pinerolese Energia S.r.l. - APE S.r.l.	2002	Attiva		0,12422360%	Gestione del servizio energia	NO	NO	NO	NO
Dir_4	10381250017	Acea Servizi Strumentali Territoriali S.r.l. - ASST S.r.l.	2010	Attiva		0,12422360%	Gestione di servizi strumentali di assistenza tecnica specializzata agli enti pubblici soci	NO	SI	NO	NO
Dir_5	095719600136	3Valli Ambiente e sviluppo s.r.l.	2007	Sono in corso procedure di liquidazione volontaria o scioglimento		0,68%	Promozione, l'organizzazione e la gestione di attività ed eventi sportivi turistici folcloristici e di informazione e fruizione per il pubblico	NO	NO	NO	NO
Dir_6	08435750016	Gruppo di Azione Locale Escartons e Valli Valdesi s.r.l.	2002	Attiva		0,85000000%	Promozione dello sviluppo sociale ed economico del territorio	NO	NO	NO	NO

Le società a partecipazione diretta (quotate e non quotate) sono sempre oggetto di ricognizione, anche se non controllate dall'ente.

Colonna B: Inserire codice di 11 cifre per le società aventi sede in Italia; codice di 11 cifre seguito da "E" per le società aventi sede all'estero.

Colonna C: Inserire la ragione sociale comprensiva della forma giuridica.

Colonna F: Selezionare l'anno dal menù a tendina solo se nel campo "stato" è stata selezionata una delle seguenti opzioni: "cessata"; "sospesa"; "Sono in corso procedure concorsuali"; "Sono in corso procedure di liquidazione volontaria o scioglimento".

Colonna G: Inserire valori comprensivi di decimali.

Colonna H: Inserire una descrizione sintetica della/e attività effettivamente svolta/e.

Colonna I: Indicare se la partecipazione detenuta dall'amministrazione è di controllo ai sensi dell'art. 2359 c.c.

Colonna J: Indicare "SI" se l'Amministrazione esercita il controllo analogo o più Amministrazioni esercitano il controllo analogo congiunto.

Colonna K: Indicare "SI" se la società emette azioni quotate in mercati regolamentati; se ha emesso strumenti finanziari quotati in mercati regolamentati; se sia partecipata da società quotate o che hanno emesso strumenti finanziari quotati.

Colonna L: Indicare "SI" se la società ha come oggetto sociale esclusivo la gestione delle partecipazioni societarie per conto dell'Amministrazione.

02. RICOGNIZIONE DELLE SOCIETÀ PARTECIPATE

02.02. Ricognizione delle società a partecipazione indiretta

Progressivo	Codice fiscale società	Denominazione società	Anno di costituzione	Stato	Anno di inizio della procedura	Denominazione società/organismo tramite	% Quota di partecipazione società/organismo tramite	% Quota di partecipazione indiretta Amministrazione	Attività svolta	Partecipazione di controllo	Società in house	Quotata (ai sensi del d.lgs. n. 175/2016)
A	B	C	D	E	F	G	H	I	J	K	L	M
Ind_1	09479040017	Distribuzione Gas Naturale S.r.l. - DGN S.r.l.	2006	Attiva		Acea Pinerolese Industriale S.p.a. - API S.p.a.	100,00%	0,62108406%	Gestione del servizio di distribuzione gas naturale	NO	SI	NO
Ind_2	10845310019	Amiat V. S.p.a.	2012	Attiva		Acea Pinerolese Industriale S.p.a. - API S.p.a.	6,94%	0,04310323%	Assunzione di partecipazioni in società esercenti attività in ambito ambientale (Holding)	NO	NO	NO
Ind_3	09974630015	E-GAS S.r.l.	2008	Attiva		Acea Pinerolese Energia S.r.l. - APE S.r.l.	35,00%	0,21739130%	Assunzione di partecipazioni in società esercenti attività nei settori di energia e gas (Holding)	NO	NO	NO
Ind_4	06087720014	Risorse Idriche S.p.a.	1991	Attiva		Società Metropolitana Acque Torino S.p.a. - SMAT S.p.a.	91,62%	0,000018%	Servizi di engineering nel settore idrico	NO	SI	SI
Ind_5	09909860018	AIDA Ambiente S.r.l.	2008	Attiva		Società Metropolitana Acque Torino S.p.a. - SMAT S.p.a.	51,00%	0,000010%	Servizio depurazione nel settore idrico	NO	SI	SI
Ind_6	11100280012	Società Acque Potabili S.p.a. - SAP S.p.a.	2014	Attiva		Società Metropolitana Acque Torino S.p.a. - SMAT S.p.a.	44,92%	0,000008984%	Gestione del Servizio Idrico Integrato	NO	NO	SI
Ind_7	94005970028	Servizio Idrico Integrato del Biellese e Verellese S.p.a. - SII S.p.a.	2000	Attiva		Società Metropolitana Acque Torino S.p.a. - SMAT S.p.a.	19,99%	0,000004%	Gestione del Servizio Idrico Integrato	NO	NO	SI
Ind_8	08448160013	Nord Ovest Servizi S.p.a. - NOS S.p.a.	2002	Attiva		Società Metropolitana Acque Torino S.p.a. - SMAT S.p.a.	10,00%	0,000002%	Assunzione di partecipazioni in società esercenti attività in ambito ambientale (Holding)	NO	NO	SI
Ind_9	05599880829	Acque Potabili Siciliane S.p.A. in fallimento - APS S.p.a.	2007	Sono in corso procedure concorsuali (fallimento, amministrazione straordinaria, ecc.)	2013	Società Metropolitana Acque Torino S.p.a. - SMAT S.p.a.	9,83%	0,0000020%	Erogazione del servizio idrico integrato	NO	NO	SI
Ind_10	02778560041	Mondo Acqua S.p.a.	2000	Attiva		Società Metropolitana Acque Torino S.p.a. - SMAT S.p.a.	4,92%	0,000000984%	Gestione del Servizio Idrico Integrato	NO	NO	SI
Ind_11	07154400019	Parco Scientifico Tecnologico per l'Ambiente Environment Park S.p.a.	1997	Attiva		Società Metropolitana Acque Torino S.p.a. - SMAT S.p.a.	3,38%	0,000001%	Gestione parco tecnologico ambientale	NO	NO	SI
Ind_12	01523550067	Galatea S.c.a.r.l.	1992	Sono in corso procedure di liquidazione volontaria o scioglimento	2017	Società Metropolitana Acque Torino S.p.a. - SMAT S.p.a.	0,50%	0,0000001%	Costruzione e conduzione impianto di depurazione	NO	NO	SI
Ind_13	07328850966	GASPIU' Distribuzione S.r.l. in liquidazione	2011	Sono in corso procedure di liquidazione volontaria o scioglimento	2018	Distribuzione Gas Naturale S.r.l. - DGN S.r.l.	40,00%	0,248843363%	Distribuzione di combustibili gassosi mediante condotte	NO	NO	NO

Le società a partecipazione indiretta (quotate e non quotate) sono oggetto di ricognizione solo se detenute dall'ente per il tramite di una società/organismo sottoposto a controllo da parte dello stesso.

Colonna B: Inserire codice di 11 cifre per le società aventi sede in Italia; codice di 11 cifre seguito da "E" per le società aventi sede all'estero.

Colonna C: Inserire la ragione sociale comprensiva della forma giuridica.

Colonna F: Selezionare l'anno dal menù a tendina solo se nel campo "stato" è stata selezionata una delle seguenti opzioni: "cessata"; "sospesa"; "Sono in corso procedure concorsuali"; "Sono in corso procedure di liquidazione volontaria o scioglimento".

Colonna G: Inserire la denominazione delle società/organismi (1 o +) attraverso le quali l'ente partecipa alle medesime. Per le indirette di livello successivo, inserire la denominazione delle società/organismi partecipanti (1 o +) del livello immediatamente precedente.

Colonna H: indicare separatamente ciascuna quota di partecipazione (comprensiva di decimali) qualora la partecipazione sia detenuta attraverso 2 o + società/organismi tramite.

Colonna I: indicare una unica quota di partecipazione (comprensiva di decimali) determinata in proporzione alla quote di partecipazione dei livelli precedenti.

Colonna J: Inserire una descrizione sintetica della/e attività effettivamente svolta/e.

Colonna K: Indicare se la partecipazione detenuta dall'amministrazione è di controllo ai sensi dell'art. 2359 c.c.

Colonna L: Indicare "SI" se l'Amministrazione esercita il controllo analogo o più Amministrazioni esercitano il controllo analogo congiunto.

Colonna M: Indicare "SI" se la società emette azioni quotate in mercati regolamentati; se ha emesso strumenti finanziari quotati in mercati regolamentati; se sia partecipata da società quotate o che hanno emesso strumenti finanziari quotati.

02. RICOGNIZIONE DELLE SOCIETÀ PARTECIPATE

02.03. Grafico delle relazioni tra partecipazioni

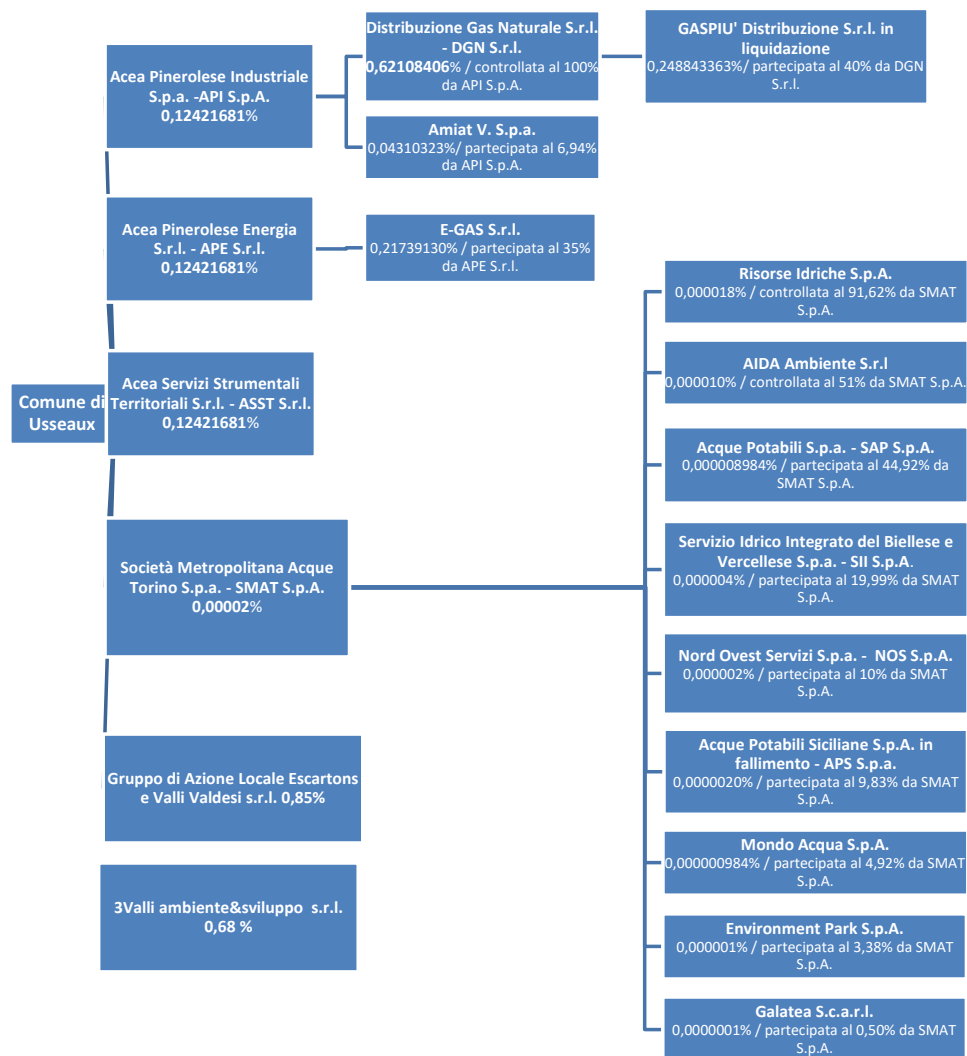

03. REQUISITI TESTO UNICO DELLE SOCIETÀ A PARTECIPAZIONE PUBBLICA

03.01. Finalità perseguite e attività ammesse (articoli 1, 4 e 26)

Progressivo società partecipata:	Dir_1	(a)
Denominazione società partecipata:	Società Metropolitana Acque Torino S.p.a. - SMAT S.p.a.	(b)
Tipo partecipazione:	Diretta	(c)
Attività svolta:	Gestione del Servizio Idrico Integrato	(d)

indicare se la società:

- È a partecipazione pubblica di diritto singolare (art. 1 co. 4)
- Rientra nell'Allegato "A" del d.lgs. n. 175/2016 (art. 26, co. 2)
- Ha come oggetto esclusivo la gestione di fondi europei per conto dello Stato o delle Regioni, ovvero la realizzazione di progetti di ricerca finanziati dalle istituzioni dell'Unione Europea (art. 26, co. 2)
- È stata esclusa, con deliberazione adottata ai sensi dell'art. 4 co. 9, secondo periodo, dall'applicazione totale o parziale delle disposizioni del medesimo articolo (**solo per le società partecipate dalle Regioni/Prov. Aut.**)
- È destinataria dei provvedimenti di cui al d.lgs. n. 159/2011 (art. 26, co. 12-bis)
- È autorizzata alla gestione delle case da gioco, ai sensi della legislazione vigente (art. 26, co. 12-sexies)
- Qualora non sia stata selezionata alcuna delle opzioni indicate ai punti precedenti, indicare se la società:*
- È costituita in attuazione dell'art. 34 del regolamento CE n. 13/2013 - Gruppi d'Azione Locale (art. 4, co. 6)
- Ha per oggetto sociale prevalente la gestione di spazi fieristici e l'organizzazione di eventi fieristici (art. 4, co. 7)
- Ha per oggetto sociale prevalente la realizzazione e la gestione di impianti di trasporto a fune per la mobilità turistico-sportiva in aree montane (art. 4, co. 7)
- Ha per oggetto sociale prevalente la produzione di energia da fonti rinnovabili (art. 4, co. 7)
- Ha caratteristiche di spin off o di start up universitario, o analoghe a quelle degli enti di ricerca, ovvero gestisce aziende agricole con funzioni didattiche (art. 4, co. 8)
- Produce un servizio di interesse generale a rete (di cui all'art. 3-bis del d.l. 138/2011) fuori dall'ambito territoriale di riferimento, con affidamento dei servizi, in corso e nuovi, tramite procedure ad evidenza pubblica (art. 4, co. 9-bis)
- Produce beni e servizi strettamente necessari per il perseguimento delle finalità istituzionali dell'ente (art. 4, co. 1)
- Produce un servizio di interesse generale (art. 4, co. 2, lett. a)
- Progetta e realizza un'opera pubblica sulla base di un accordo di programma fra amministrazioni pubbliche (art. 4, co. 2, lett. b)
- Realizza e gestisce un'opera pubblica ovvero organizza e gestisce un servizio di interesse generale attraverso un contratto di partenariato pubblico/privato (art. 4, co. 2, lett. c)
- Produce beni o servizi strumentali all'ente o agli enti pubblici partecipanti o alla svolgimento delle loro funzioni (art. 4, co. 2, lett. d)
- Svolge servizi di committenza (art. 4, co. 2, lett. e)
- Valorizza il patrimonio immobiliare dell'amministrazione partecipante (art. 4, co. 3)

Indicare le motivazioni della riconducibilità o meno ai vincoli di scopo di cui al co. 1 o ad una delle attività di cui ai commi 2 e 3, anche con riferimento alle società che svolgono le attività di cui ai commi 6, 7, 8:

La Società svolge tutte le attività nel campo del servizio idrico, integrato attraverso la progettazione, realizzazione e gestione di fonti diversificate di approvvigionamento idrico, impianti di potabilizzazione tecnologicamente avanzati, impianti di depurazione e riuso delle acque reflue urbane, reti di raccolta, depurazione e riuso, impianti di cogenerazione e recuperi energetici. Produzione di un servizio di interesse generale (servizio idrico integrato), ivi inclusa la realizzazione e la gestione delle reti e degli impianti funzionali dal servizio medesimo sulla base di un ambito territoriale ottimale (ATO 3 "Torinese") definito dalla Regione Piemonte (con le leggi regionali n.13/97 e 7/2012), ai sensi di quanto disposto dall'art.147 del D.Lgs.152/2006 e s.m.i.. La società opera con un affidamento "in house providing" e pertanto realizza oltre l'80% delle attività a favore dei 292 Comuni soci. L'affidamento ha validità fino al 31.12.2033. La Società opera nell'ambito di un servizio pubblico locale di rilevanza economica a rete; in tal senso, l'attività svolta risulta strettamente necessaria al perseguimento delle finalità istituzionali del Comune, le competenze in merito all'organizzazione del servizio sono attribuite all'Organismo di regolazione d'ambito.

(a): Inserire uno dei progressivi già indicati nelle schede di ricognizione (02.01; 02.02).

(b): Inserire la ragione sociale come indicata nelle schede di ricognizione (02.01; 02.02).

(c): Indicare il tipo di partecipazione distinguendo i casi in cui la società sia partecipata direttamente, indirettamente (tramite altra società/organismo), ovvero in parte direttamente e in parte indirettamente.

(d): Inserire l'attività come indicata nelle schede di ricognizione (02.01; 02.02).

03. REQUISITI TESTO UNICO DELLE SOCIETÀ A PARTECIPAZIONE PUBBLICA

03.01. Finalità perseguite e attività ammesse (articoli 1, 4 e 26)

Progressivo società partecipata:	Dir_2	(a)
Denominazione società partecipata:	Acea Pinerolese Industriale S.p.a. - API S.p.a.	(b)
Tipo partecipazione:	Diretta	(c)
Attività svolta:	Gestione di servizi pubblici locali principalmente in ambito ambientale ed energetico	(d)

indicare se la società:

- È a partecipazione pubblica di diritto singolare (art. 1 co. 4)
- Rientra nell'Allegato "A" del d.lgs. n. 175/2016 (art. 26, co. 2)
- Ha come oggetto esclusivo la gestione di fondi europei per conto dello Stato o delle Regioni, ovvero la realizzazione di progetti di ricerca finanziati dalle istituzioni dell'Unione Europea (art. 26, co. 2)
- È stata esclusa, con deliberazione adottata ai sensi dell'art. 4 co. 9, secondo periodo, dall'applicazione totale o parziale delle disposizioni del medesimo articolo (**solo per le società partecipate dalle Regioni/Prov. Aut.**)
- È destinataria dei provvedimenti di cui al d.lgs. n. 159/2011 (art. 26, co. 12-bis)
- È autorizzata alla gestione delle case da gioco, ai sensi della legislazione vigente (art. 26, co. 12-sexies)
- Qualora non sia stata selezionata alcuna delle opzioni indicate ai punti precedenti, indicare se la società:**
- È costituita in attuazione dell'art. 34 del regolamento CE n. 13/2013 - Gruppi d'Azione Locale (art. 4, co. 6)
- Ha per oggetto sociale prevalente la gestione di spazi fieristici e l'organizzazione di eventi fieristici (art. 4, co. 7)
- Ha per oggetto sociale prevalente la realizzazione e la gestione di impianti di trasporto a fune per la mobilità turistico-sportiva in aree montane (art. 4, co. 7)
- Ha per oggetto sociale prevalente la produzione di energia da fonti rinnovabili (art. 4, co. 7)
- Ha caratteristiche di spin off o di start up universitario, o analoghe a quelle degli enti di ricerca, ovvero gestisce aziende agricole con funzioni didattiche (art. 4, co. 8)
- Produce un servizio di interesse generale a rete (di cui all'art. 3-bis del d.l. 138/2011) fuori dall'ambito territoriale di riferimento, con affidamento dei servizi, in corso e nuovi, tramite procedure ad evidenza pubblica (art. 4, co. 9-bis)
- Produce beni e servizi strettamente necessari per il perseguimento delle finalità istituzionali dell'ente (art. 4, co. 1)
- Produce un servizio di interesse generale (art. 4, co. 2, lett. a)
- Progetta e realizza un'opera pubblica sulla base di un accordo di programma fra amministrazioni pubbliche (art. 4, co. 2, lett. b)
- Realizza e gestisce un'opera pubblica ovvero organizza e gestisce un servizio di interesse generale attraverso un contratto di partenariato pubblico/privato (art. 4, co. 2, lett. c)
- Produce beni o servizi strumentali all'ente o agli enti pubblici partecipanti o alla svolgimento delle loro funzioni (art. 4, co. 2, lett. d)
- Svolge servizi di committenza (art. 4, co. 2, lett. e)
- Valorizza il patrimonio immobiliare dell'amministrazione partecipante (art. 4, co. 3)

Indicare le motivazioni della riconducibilità o meno ai vincoli di scopo di cui al co. 1 o ad una delle attività di cui ai commi 2 e 3, anche con riferimento alle società che svolgono le attività di cui ai commi 6, 7, 8:

La società ha per oggetto la gestione di servizi pubblici locali tra cui rilevano in particolare: il servizio idrico integrato (approvvigionamento e distribuzione dell'acqua, progettazione, costruzione e gestione di sistemi di raccolta e convogliamento di acque reflue e di impianti di depurazione), il servizio di igiene ambientale (raccolta, trattamento e smaltimento dei rifiuti); il servizio di gestione, tramite la controllata DGN srl, delle reti di distribuzione del gas, il servizio calore e il teleriscaldamento. La società gestisce nella forma in house providing i servizi pubblici locali sopra descritti, consentendo all'ente locale socio un abbattimento dei costi, un notevole controllo (e conseguentemente possibilità di intervento) sulla pianificazione e sulla qualità dei servizi resi.

(a): Inserire uno dei progressivi già indicati nelle schede di ricognizione (02.01; 02.02).

(b): Inserire la ragione sociale come indicata nelle schede di ricognizione (02.01; 02.02).

(c): Indicare il tipo di partecipazione distinguendo i casi in cui la società sia partecipata direttamente, indirettamente (tramite altra società/organismo), ovvero in parte direttamente e in parte indirettamente.

(d): Inserire l'attività come indicata nelle schede di ricognizione (02.01; 02.02).

03. REQUISITI TESTO UNICO DELLE SOCIETÀ A PARTECIPAZIONE PUBBLICA

03.01. Finalità perseguite e attività ammesse (articoli 1, 4 e 26)

Progressivo società partecipata: Dir_3 (a)
Denominazione società partecipata: Acea Pinerolese Energia S.r.l. - APE S.r.l. (b)
Tipo partecipazione: Diretta (c)
Attività svolta: Gestione del servizio energia (d)

Indicare se la società:

- È a partecipazione pubblica di diritto singolare (art. 1 co. 4)
- Rientra nell'Allegato "A" del d.lgs. n. 175/2016 (art. 26, co. 2)
- Ha come oggetto esclusivo la gestione di fondi europei per conto dello Stato o delle Regioni, ovvero la realizzazione di progetti di ricerca finanziati dalle istituzioni dell'Unione Europea (art. 26, co. 2)
- È stata esclusa, con deliberazione adottata ai sensi dell'art. 4 co. 9, secondo periodo, dall'applicazione totale o parziale delle disposizioni del medesimo articolo (**solo per le società partecipate dalle Regioni/Prov. Aut.**)
- È destinataria dei provvedimenti di cui al d.lgs. n. 159/2011 (art. 26, co. 12-bis)
- È autorizzata alla gestione delle case da gioco, ai sensi della legislazione vigente (art. 26, co. 12-sexies)
- Qualora non sia stata selezionata alcuna delle opzioni indicate ai punti precedenti, indicare se la società:*
- È costituita in attuazione dell'art. 34 del regolamento CE n. 13/2013 - Gruppi d'Azione Locale (art. 4, co. 6)
- Ha per oggetto sociale prevalente la gestione di spazi fieristici e l'organizzazione di eventi fieristici (art. 4, co. 7)
- Ha per oggetto sociale prevalente la realizzazione e la gestione di impianti di trasporto a fune per la mobilità turistico-sportiva in aree montane (art. 4, co. 7)
- Ha per oggetto sociale prevalente la produzione di energia da fonti rinnovabili (art. 4, co. 7)
- Ha caratteristiche di spin off o di start up universitario, o analoghe a quelle degli enti di ricerca, ovvero gestisce aziende agricole con funzioni didattiche (art. 4, co. 8)
- Produce un servizio di interesse generale a rete (di cui all'art. 3-bis del d.l. 138/2011) fuori dall'ambito territoriale di riferimento, con affidamento dei servizi, in corso e nuovi, tramite procedure ad evidenza pubblica (art. 4, co. 9-bis)
- Produce beni e servizi strettamente necessari per il perseguimento delle finalità istituzionali dell'ente (art. 4, co. 1)
- Produce un servizio di interesse generale (art. 4, co. 2, lett. a)
- Progetta e realizza un'opera pubblica sulla base di un accordo di programma fra amministrazioni pubbliche (art. 4, co. 2, lett. b)
- Realizza e gestisce un'opera pubblica ovvero organizza e gestisce un servizio di interesse generale attraverso un contratto di partenariato pubblico/privato (art. 4, co. 2, lett. c)
- Produce beni o servizi strumentali all'ente o agli enti pubblici partecipanti o alla svolgimento delle loro funzioni (art. 4, co. 2, lett. d)
- Svolge servizi di committenza (art. 4, co. 2, lett. e)
- Valorizza il patrimonio immobiliare dell'amministrazione partecipante (art. 4, co. 3)

Indicare le motivazioni della riconducibilità o meno ai vincoli di scopo di cui al co. 1 o ad una delle attività di cui ai commi 2 e 3, anche con riferimento alle società che svolgono le attività di cui ai commi 6, 7, 8:

La società operante in ambito energetico a favore della collettività amministrata, si occupa della completa gestione dell'attività di vendita di gas naturale, dei servizi energia per condomini e grandi utenze centralizzate in gestione calore e della vendita di energia elettrica. Il Comune, attraverso la propria società, riesce a calmierare i prezzi dei servizi offerti sul proprio territorio alla collettività, ampliando al contempo il numero dei competitor sul mercato e di conseguenza l'offerta e la qualità dei servizi offerti ai cittadini.

(a): Inserire uno dei progressivi già indicati nelle schede di ricognizione (02.01; 02.02).

(b): Inserire la ragione sociale come indicata nelle schede di ricognizione (02.01; 02.02).

(c): Indicare il tipo di partecipazione distinguendo i casi in cui la società sia partecipata direttamente, indirettamente (tramite altra società/organismo), ovvero in parte direttamente e in parte indirettamente.

(d): Inserire l'attività come indicata nelle schede di ricognizione (02.01; 02.02).

03. REQUISITI TESTO UNICO DELLE SOCIETÀ A PARTECIPAZIONE PUBBLICA

03.01. Finalità perseguite e attività ammesse (articoli 1, 4 e 26)

Progressivo società partecipata:	Dir_4	(a)
Denominazione società partecipata:	Acea Servizi Strumentali Territoriali S.r.l. - ASST S.r.l.	(b)
Tipo partecipazione:	Diretta	(c)
Attività svolta:	Gestione di servizi strumentali di assistenza tecnica specializzata agli enti pubblici soci	(d)

indicare se la società:

- È a partecipazione pubblica di diritto singolare (art. 1 co. 4)
- Rientra nell'Allegato "A" del d.lgs. n. 175/2016 (art. 26, co. 2)
- Ha come oggetto esclusivo la gestione di fondi europei per conto dello Stato o delle Regioni, ovvero la realizzazione di progetti di ricerca finanziati dalle istituzioni dell'Unione Europea (art. 26, co. 2)
- È stata esclusa, con deliberazione adottata ai sensi dell'art. 4 co. 9, secondo periodo, dall'applicazione totale o parziale delle disposizioni del medesimo articolo (**solo per le società partecipate dalle Regioni/Prov. Aut.**)
- È destinataria dei provvedimenti di cui al d.lgs. n. 159/2011 (art. 26, co. 12-bis)
- È autorizzata alla gestione delle case da gioco, ai sensi della legislazione vigente (art. 26, co. 12-sexies)
- Qualora non sia stata selezionata alcuna delle opzioni indicate ai punti precedenti, indicare se la società:*
- È costituita in attuazione dell'art. 34 del regolamento CE n. 13/2013 - Gruppi d'Azione Locale (art. 4, co. 6)
- Ha per oggetto sociale prevalente la gestione di spazi fieristici e l'organizzazione di eventi fieristici (art. 4, co. 7)
- Ha per oggetto sociale prevalente la realizzazione e la gestione di impianti di trasporto a fune per la mobilità turistico-sportiva in aree montane (art. 4, co. 7)
- Ha per oggetto sociale prevalente la produzione di energia da fonti rinnovabili (art. 4, co. 7)
- Ha caratteristiche di spin off o di start up universitario, o analoghe a quelle degli enti di ricerca, ovvero gestisce aziende agricole con funzioni didattiche (art. 4, co. 8)
- Produce un servizio di interesse generale a rete (di cui all'art. 3-bis del d.l. 138/2011) fuori dall'ambito territoriale di riferimento, con affidamento dei servizi, in corso e nuovi, tramite procedure ad evidenza pubblica (art. 4, co. 9-bis)
- Produce beni e servizi strettamente necessari per il perseguimento delle finalità istituzionali dell'ente (art. 4, co. 1)
- Produce un servizio di interesse generale (art. 4, co. 2, lett. a)
- Progetta e realizza un'opera pubblica sulla base di un accordo di programma fra amministrazioni pubbliche (art. 4, co. 2, lett. b)
- Realizza e gestisce un'opera pubblica ovvero organizza e gestisce un servizio di interesse generale attraverso un contratto di partenariato pubblico/privato (art. 4, co. 2, lett. c)
- Produce beni o servizi strumentali all'ente o agli enti pubblici partecipanti o alla svolgimento delle loro funzioni (art. 4, co. 2, lett. d)
- Svolge servizi di committenza (art. 4, co. 2, lett. e)
- Valorizza il patrimonio immobiliare dell'amministrazione partecipante (art. 4, co. 3)

Indicare le motivazioni della riconducibilità o meno ai vincoli di scopo di cui al co. 1 o ad una delle attività di cui ai commi 2 e 3, anche con riferimento alle società che svolgono le attività di cui ai commi 6, 7, 8:

La società si occupa della produzione di beni e servizi strumentali all'attività degli enti pubblici soci in funzione della loro attività nonché, nei casi consentiti dalla legge, allo svolgimento externalizzato di funzioni amministrative di loro competenza. In particolare, per il Comune di Prarostino si occupa del servizio gestione calore degli immobili comunali. L'attività è prestata esclusivamente a favore degli Enti Soci.

(a): Inserire uno dei progressivi già indicati nelle schede di ricognizione (02.01; 02.02).

(b): Inserire la ragione sociale come indicata nelle schede di ricognizione (02.01; 02.02).

(c): Indicare il tipo di partecipazione distinguendo i casi in cui la società sia partecipata direttamente, indirettamente (tramite altra società/organismo), ovvero in parte direttamente e in parte indirettamente.

(d): Inserire l'attività come indicata nelle schede di ricognizione (02.01; 02.02).

03. REQUISITI TESTO UNICO DELLE SOCIETÀ A PARTECIPAZIONE PUBBLICA

03.01. Finalità perseguite e attività ammesse (articoli 1, 4 e 26)

Progressivo società partecipata: **(a)**

Denominazione società partecipata: **(b)**

Tipo partecipazione: **(c)**

La promozione, l'organizzazione e la gestione di attività ed eventi sportivi, turistici, folcloristici e culturali, servizi di informazione e fruizione per il pubblico

- È a partecipazione pubblica di diritto singolare (art. 1 co. 4)
- Rientra nell'Allegato "A" del d.lgs. n. 175/2016 (art. 26, co. 2)
- Ha come oggetto esclusivo la gestione di fondi europei per conto dello Stato o delle Regioni, ovvero la realizzazione di progetti di ricerca finanziati dalle istituzioni dell'Unione Europea (art. 26, co. 2)
- È stata esclusa, con deliberazione adottata ai sensi dell'art. 4 co. 9, secondo periodo, dall'applicazione totale o parziale delle disposizioni del medesimo articolo (**solo per le società partecipate dalle Regioni/Prov. Aut.**)
- È destinataria dei provvedimenti di cui al d.lgs. n. 159/2011 (art. 26, co. 12-bis)
- È autorizzata alla gestione delle case da gioco, ai sensi della legislazione vigente (art. 26, co. 12-sexies)
- Qualora non sia stata selezionata alcuna delle opzioni indicate ai punti precedenti, indicare se la società:**
- È costituita in attuazione dell'art. 34 del regolamento CE n. 13/2013 - Gruppi d'Azione Locale (art. 4, co. 6)
- Ha per oggetto sociale prevalente la gestione di spazi fieristici e l'organizzazione di eventi fieristici (art. 4, co. 7)
- Ha per oggetto sociale prevalente la realizzazione e la gestione di impianti di trasporto a fune per la mobilità turistico-sportiva in aree montane (art. 4, co. 7)
- Ha per oggetto sociale prevalente la produzione di energia da fonti rinnovabili (art. 4, co. 7)
- Ha caratteristiche di spin off o di start up universitario, o analoghe a quelle degli enti di ricerca, ovvero gestisce aziende agricole con funzioni didattiche (art. 4, co. 8)
- Produce un servizio di interesse generale a rete (di cui all'art. 3-bis del d.l. 138/2011) fuori dall'ambito territoriale di riferimento, con affidamento dei servizi, in corso e nuovi, tramite procedure ad evidenza pubblica (art. 4, co. 9-bis)
- Produce beni e servizi strettamente necessari per il perseguimento delle finalità istituzionali dell'ente (art. 4, co. 1)
- Produce un servizio di interesse generale (art. 4, co. 2, lett. a)
- Progetta e realizza un'opera pubblica sulla base di un accordo di programma fra amministrazioni pubbliche (art. 4, co. 2, lett. b)
- Realizza e gestisce un'opera pubblica ovvero organizza e gestisce un servizio di interesse generale attraverso un contratto di partenariato pubblico/privato (art. 4, co. 2, lett. c)
- Produce beni o servizi strumentali all'ente o agli enti pubblici partecipanti o alla svolgimento delle loro funzioni (art. 4, co. 2, lett. d)
- Svolge servizi di committenza (art. 4, co. 2, lett. e)
- Valorizza il patrimonio immobiliare dell'amministrazione partecipante (art. 4, co. 3)

Indicare le motivazioni della riconducibilità o meno ai vincoli di scopo di cui al co. 1 o ad una delle attività di cui ai commi 2 e 3, anche con riferimento alle società che svolgono le attività di cui ai commi 6, 7, 8:

Società messa in liquidazione in data 03.02.2021

(a): Inserire uno dei progressivi già indicati nelle schede di ricognizione (02.01; 02.02).

(b): Inserire la ragione sociale come indicata nelle schede di ricognizione (02.01; 02.02).

(c): Indicare il tipo di partecipazione distinguendo i casi in cui la società sia partecipata direttamente, indirettamente (tramite altra società/organismo), ovvero in parte direttamente e in parte indirettamente.

(d): Inserire l'attività come indicata nelle schede di ricognizione (02.01; 02.02).

03. REQUISITI TESTO UNICO DELLE SOCIETÀ A PARTECIPAZIONE PUBBLICA

03.01. Finalità perseguite e attività ammesse (articoli 1, 4 e 26)

Progressivo società partecipata:	Dir_6	(a)
Denominazione società partecipata:	Gruppo di Azione Locale Escartons e Valli Valdesi	(b)
Tipo partecipazione:	Diretta	(c)
Attività svolta:	Promuove lo sviluppo sociale ed economico del territorio	(d)

indicare se la società:

- È a partecipazione pubblica di diritto singolare (art. 1 co. 4)
- Rientra nell'Allegato "A" del d.lgs. n. 175/2016 (art. 26, co. 2)
- Ha come oggetto esclusivo la gestione di fondi europei per conto dello Stato o delle Regioni, ovvero la realizzazione di progetti di ricerca finanziati dalle istituzioni dell'Unione Europea (art. 26, co. 2)
- È stata esclusa, con deliberazione adottata ai sensi dell'art. 4 co. 9, secondo periodo, dall'applicazione totale o parziale delle disposizioni del medesimo articolo (**solo per le società partecipate dalle Regioni/Prov. Aut.**)
- È destinataria dei provvedimenti di cui al d.lgs. n. 159/2011 (art. 26, co. 12-bis)
- È autorizzata alla gestione delle case da gioco, ai sensi della legislazione vigente (art. 26, co. 12-sexies)
- Qualora non sia stata selezionata alcuna delle opzioni indicate ai punti precedenti, indicare se la società:**
- È costituita in attuazione dell'art. 34 del regolamento CE n. 13/2013 - Gruppi d'Azione Locale (art. 4, co. 6)
- Ha per oggetto sociale prevalente la gestione di spazi fieristici e l'organizzazione di eventi fieristici (art. 4, co. 7)
- Ha per oggetto sociale prevalente la realizzazione e la gestione di impianti di trasporto a fune per la mobilità turistico-sportiva in aree montane (art. 4, co. 7)
- Ha per oggetto sociale prevalente la produzione di energia da fonti rinnovabili (art. 4, co. 7)
- Ha caratteristiche di spin off o di start up universitario, o analoghe a quelle degli enti di ricerca, ovvero gestisce aziende agricole con funzioni didattiche (art. 4, co. 8)
- Produce un servizio di interesse generale a rete (di cui all'art. 3-bis del d.l. 138/2011) fuori dall'ambito territoriale di riferimento, con affidamento dei servizi, in corso e nuovi, tramite procedure ad evidenza pubblica (art. 4, co. 9-bis)
- Produce beni e servizi strettamente necessari per il perseguimento delle finalità istituzionali dell'ente (art. 4, co. 1)
- Produce un servizio di interesse generale (art. 4, co. 2, lett. a)
- Progetta e realizza un'opera pubblica sulla base di un accordo di programma fra amministrazioni pubbliche (art. 4, co. 2, lett. b)
- Realizza e gestisce un'opera pubblica ovvero organizza e gestisce un servizio di interesse generale attraverso un contratto di partenariato pubblico/privato (art. 4, co. 2, lett. c)
- Produce beni o servizi strumentali all'ente o agli enti pubblici partecipanti o alla svolgimento delle loro funzioni (art. 4, co. 2, lett. d)
- Svolge servizi di committenza (art. 4, co. 2, lett. e)
- Valorizza il patrimonio immobiliare dell'amministrazione partecipante (art. 4, co. 3)

Indicare le motivazioni della riconducibilità o meno ai vincoli di scopo di cui al co. 1 o ad una delle attività di cui ai commi 2 e 3, anche con riferimento alle società che svolgono le attività di cui ai commi 6, 7, 8:

Il Gruppo di Azione Locale è la società che coordina, in un'area ben definita, di cui il Comune di Prarostino fa parte, un progetto di valorizzazione del territorio, coinvolgendo enti pubblici, aziende private, associazioni ed altri enti privati portatori di interessi attraverso la pubblicazione di bandi pubblici. Il progetto ideato dal GAL Escartons e Valli Valdesi per la programmazione 2014-2020, cioè il Piano di Sviluppo Locale (PSL) si intitola "E.V.V.A.I. Escartons e Valli Valdesi Azioni Intelligenti - Turismo, altruismi, alte reti sostenibili" ed è stato approvato dalla Regione Piemonte a fine ottobre 2016. Il PSL è un piano, inserito nell'ambito della programmazione europea e regionale (Programma di Sviluppo Rurale 2014-2020) che si realizzerà nei prossimi anni, puntando all'innovazione e alla valorizzazione delle risorse locali in ottica turistica, al fine di rendere il territorio attrattivo per chi lo abita. L'obiettivo sociale del Gal partecipa dunque alla medesima finalità indicata dall'art. 3 comma 2 del TUEL con riferimento al Comune in quanto per il tramite dei propri bandi finanzia diversi tipi di investimento nei seguenti settori: turismo, patrimonio architettonico e paesaggistico, agricoltura, forestazione, servizi alla cittadinanza la sua attività è riconducibile. L'attività svolta dal Gal è riconducibile alle finalità del Comune come indicate all'interno dello Statuto comunale agli artt. 3, commi 3-6-7, 4, 6, 7, 8. La società è necessaria a garantire il perseguimento delle predette finalità istituzionali ad ampio spettro.

(a): Inserire uno dei progressivi già indicati nelle schede di ricognizione (02.01; 02.02).

(b): Inserire la ragione sociale come indicata nelle schede di ricognizione (02.01; 02.02).

(c): Indicare il tipo di partecipazione distinguendo i casi in cui la società sia partecipata direttamente, indirettamente (tramite altra società/organismo), ovvero in parte direttamente e in parte indirettamente.

(d): Inserire l'attività come indicata nelle schede di ricognizione (02.01; 02.02).

03. REQUISITI TESTO UNICO DELLE SOCIETÀ A PARTECIPAZIONE PUBBLICA

03.02. Condizioni art. 20, co. 2

Progressivo società partecipata: **(a)**

Denominazione società partecipata: **(b)**

Tipo partecipazione: **(c)**

Attività svolta: **(d)**

Indicare i seguenti dati con riferimento all'esercizio **2020** :

Numero medio dipendenti (e)	958,00
Numero amministratori	5
di cui nominati dall'Ente	
Numero componenti organo di controllo	3
di cui nominati dall'Ente	

Presente una società di revisione

Importi in euro

Costo del personale (f)	60.700.787,00
Compensi amministratori	255.731,00
Compensi componenti organo di controllo	98.800,00

Importi in euro

RISULTATO D'ESERCIZIO (g)	
2020	23.684.331,00
2019	40.102.229,00
2018	51.796.714,00
2017	60.427.907,00
2016	61.548.845,00

Importi in euro

FATTURATO	
2020	318.173.677,00
2019	320.116.769,00
2018	327.179.680,00
FATTURATO MEDIO	321.823.375,33

- Società priva di dipendenti o con numero di amministratori superiore a quello dei dipendenti (art. 20, co. 2, lett. b)

- Svolgimento di attività analoghe o similari a quelle svolte da altre società partecipate o da enti pubblici strumentali (art. 20, co. 2, lett. c)

Indicare quali società/enti strumentali:

- Fatturato medio non superiore a 500.000 euro nel triennio precedente (art. 20, co. 2, lett. d e art. 26, co. 12-quinquies)

- Perdite in 4 dei 5 esercizi precedenti (per società che non gestiscono un servizio di interesse generale) (art. 20, co. 2, lett. e)

- Necessità di contenimento dei costi di funzionamento (art. 20, co. 2, lett. f)

- Necessità di aggregazione con altre società aventi ad oggetto le attività consentite all'art. 4 (art. 20, co. 2, lett. g)

Indicare le motivazioni della sussistenza o meno delle condizioni di cui ai punti precedenti:

La società, sulla base delle caratteristiche operative ed economiche presentate, non rientra nelle condizioni che determinano l'obbligo di adottare misure di razionalizzazione ai sensi del co. 2 dell'art. 20 del D.lgs. 175/2016

Azioni da intraprendere:

Mantenimento senza specifiche azioni di razionalizzazione; pur in assenza di tali azioni il comune eserciterà un attento presidio sull'andamento economico-patrimoniale della società partecipata al fine di verificare il permanere delle condizioni di sostenibilità della stessa.

(a): Inserire uno dei progressivi già indicati nelle schede di ricognizione (02.01; 02.02).**(b):** Inserire la ragione sociale come indicata nelle schede di ricognizione (02.01; 02.02).**(c):** Indicare il tipo di partecipazione distinguendo i casi in cui la società sia partecipata direttamente, indirettamente (tramite altra società/organismo), ovvero in parte direttamente e in parte indirettamente.**(d):** Inserire l'attività svolta come indicata nelle schede di ricognizione (02.01; 02.02).**(e):** Inserire il numero medio di dipendenti come da nota integrativa al bilancio.**(f):** Inserire la voce B9 del Conto economico.**(g):** Inserire il risultato d'esercizio al netto delle imposte.

03. REQUISITI TESTO UNICO DELLE SOCIETÀ A PARTECIPAZIONE PUBBLICA

03.02. Condizioni art. 20, co. 2

Progressivo società partecipata: (a)

Denominazione società partecipata: (b)

Tipo partecipazione: (c)

Attività svolta: (d)

Indicare i seguenti dati con riferimento all'esercizio 2020:

Numero medio dipendenti (e)	958,00
Numero amministratori	5
di cui nominati dall'Ente	0
Numero componenti organo di controllo	3
di cui nominati dall'Ente	0

Importi in euro

RISULTATO D'ESERCIZIO (g)	
2020	23.684.331,00
2019	40.102.229,00
2018	51.796.714,00
2017	60.427.907,00
2016	61.548.845,00
2013	37.795,00

Importi in euro

Costo del personale (f)	60.700.787,00
Compensi amministratori	255.731,00
Compensi componenti organo di controllo	98.800,00

Importi in euro

FATTURATO	
2020	318.173.677,00
2019	320.116.769,00
2018	327.179.680,00
FATTURATO MEDIO	321.823.375,33

Sussistenza delle condizioni di cui all'art. 20, co. 2:

- La partecipazione societaria non rientra in alcuna delle categorie di cui all'art. 4 (art. 20, co. 2, lett. a)
- Società priva di dipendenti o con numero di amministratori superiore a quello dei dipendenti (art. 20, co. 2, lett. b)
- Svolgimento di attività analoghe o similari a quelle svolte da altre società partecipate o da enti pubblici strumentali (art. 20, co. 2, lett. c)

Indicare quali società/enti strumentali:

- Fatturato medio non superiore a 500.000 euro nel triennio precedente (art. 20, co. 2, lett. d e art. 26, co. 12-quinquies)
- Perdite in 4 dei 5 esercizi precedenti (per società che non gestiscono un servizio di interesse generale) (art. 20, co. 2, lett. e)
- Necessità di contenimento dei costi di funzionamento (art. 20, co. 2, lett. f)
- Necessità di aggregazione con altre società aventi ad oggetto le attività consentite all'art. 4 (art. 20, co. 2, lett. g)

Indicare le motivazioni della sussistenza o meno delle condizioni di cui ai punti precedenti:

La società, sulla base delle caratteristiche operative ed economiche presentate, non rientra nelle condizioni che determinano l'obbligo di adottare misure di razionalizzazione ai sensi del co. 2 dell'art. 20 del D.lgs. 175/2016

Azioni da intraprendere:

Mantenimento senza specifiche azioni di razionalizzazione; pur in assenza di tali azioni il comune eserciterà un attento presidio sull'andamento economico-patrimoniale della società partecipata al fine di verificare il permanere delle condizioni di sostenibilità della stessa. E' stata programmata un'attività di revisione dello statuto di API S.p.a. e del contratto di servizio, in accordo con gli altri comuni soci, al fine di sviluppare maggiormente il tema del controllo e dell'indirizzo politico sulla società

- (a): Inserire uno dei progressivi già indicati nelle schede di ricognizione (02.01; 02.02).
- (b): Inserire la ragione sociale come indicata nelle schede di ricognizione (02.01; 02.02).
- (c): Indicare il tipo di partecipazione distinguendo i casi in cui la società sia partecipata direttamente, indirettamente (tramite altra società/organismo), ovvero in parte direttamente e in parte indirettamente.
- (d): Inserire l'attività svolta come indicata nelle schede di ricognizione (02.01; 02.02).
- (e): Inserire il numero medio di dipendenti come da nota integrativa al bilancio.
- (f): Inserire la voce B9 del Conto economico.
- (g): Inserire il risultato d'esercizio al netto delle imposte.

03. REQUISITI TESTO UNICO DELLE SOCIETÀ A PARTECIPAZIONE PUBBLICA

03.02. Condizioni art. 20, co. 2

Progressivo società partecipata: **(a)**

Denominazione società partecipata: **(b)**

Tipo partecipazione: **(c)**

Attività svolta: **(d)**

Indicare i seguenti dati con riferimento all'esercizio 2020:

Numero medio dipendenti (e)	12,00
Numero amministratori	1
di cui nominati dall'Ente	0
Numero componenti organo di controllo	3
di cui nominati dall'Ente	0

Importi in euro

RISULTATO D'ESERCIZIO (g)	
2020	1.590.397,00
2019	1.458.734,00
2018	1.565.537,00
2017	1.969.998,00
2016	1.732.154,00

Importi in euro

Costo del personale (f)	758.018,00
Compensi amministratori	0,00
Compensi componenti organo di controllo	21.840,00

Importi in euro

FATTURATO	
2020	61.366.597,00
2019	63.255.527,00
2018	63.999.180,00
FATTURATO MEDIO	62.873.768,00

Sussistenza delle condizioni di cui all'art. 20, co. 2:

- La partecipazione societaria non rientra in alcuna delle categorie di cui all'art. 4 (art. 20, co. 2, lett. a)
- Società priva di dipendenti o con numero di amministratori superiore a quello dei dipendenti (art. 20, co. 2, lett. b)
- Svolgimento di attività analoghe o simili a quelle svolte da altre società partecipate o da enti pubblici strumentali (art. 20, co. 2, lett. c)

Indicare quali società/enti strumentali:

- Fatturato medio non superiore a 500.000 euro nel triennio precedente (art. 20, co. 2, lett. d e art. 26, co. 12-quinquies)
- Perdite in 4 dei 5 esercizi precedenti (per società che non gestiscono un servizio di interesse generale) (art. 20, co. 2, lett. e)
- Necessità di contenimento dei costi di funzionamento (art. 20, co. 2, lett. f)
- Necessità di aggregazione con altre società aventi ad oggetto le attività consentite all'art. 4 (art. 20, co. 2, lett. g)

Indicare le motivazioni della sussistenza o meno delle condizioni di cui ai punti precedenti:

La società, sulla base delle caratteristiche operative ed economiche presentate, non rientra nelle condizioni che determinano l'obbligo di adottare misure di razionalizzazione ai sensi del co. 2 dell'art. 20 del D.lgs. 175/2016

Azioni da intraprendere:

Mantenimento senza specifiche azioni di razionalizzazione; pur in assenza di tali azioni il comune eserciterà un attento presidio sull'andamento economico-patrimoniale della società partecipata al fine di verificare il permanere delle condizioni di sostenibilità della stessa.

(a): Inserire uno dei progressivi già indicati nelle schede di ricognizione (02.01; 02.02).

(b): Inserire la ragione sociale come indicata nelle schede di ricognizione (02.01; 02.02).

(c): Indicare il tipo di partecipazione distinguendo i casi in cui la società sia partecipata direttamente, indirettamente (tramite altra società/organismo), ovvero in parte direttamente e in parte indirettamente.

(d): Inserire l'attività svolta come indicata nelle schede di ricognizione (02.01; 02.02).

(e): Inserire il numero medio di dipendenti come da nota integrativa al bilancio.

(f): Inserire la voce B9 del Conto economico.

(g): Inserire il risultato d'esercizio al netto delle imposte.

03. REQUISITI TESTO UNICO DELLE SOCIETÀ A PARTECIPAZIONE PUBBLICA

03.02. Condizioni art. 20, co. 2

Progressivo società partecipata: (a)**Denominazione società partecipata:** (b)**Tipo partecipazione:** (c)**Attività svolta:** (d)

Indicare i seguenti dati con riferimento all'esercizio 2020 :

Numero medio dipendenti (e)	3,00
Numero amministratori	1
di cui nominati dall'Ente	0
Numero componenti organo di controllo	0
di cui nominati dall'Ente	0

Importi in euro

RISULTATO D'ESERCIZIO (g)	
2020	10.182,00
2019	14.222,00
2018	11.626,00
2017	16.295,00
2016	6.660,00

Importi in euro

Costo del personale (f)	200.461,00
Compensi amministratori	0,00
Compensi componenti organo di controllo	0,00

Importi in euro

FATTURATO	
2020	1.904.802,00
2019	2.203.413,00
2018	2.261.268,00
FATTURATO MEDIO	2.123.161,00

Sussistenza delle condizioni di cui all'art. 20, co. 2:

- La partecipazione societaria non rientra in alcuna delle categorie di cui all'art. 4 (art. 20, co. 2, lett. a)
- Società priva di dipendenti o con numero di amministratori superiore a quello dei dipendenti (art. 20, co. 2, lett. b)
- Svolgimento di attività analoghe o simili a quelle svolte da altre società partecipate o da enti pubblici strumentali (art. 20, co. 2, lett. c)

Indicare quali società/enti strumentali:

- Fatturato medio non superiore a 500.000 euro nel triennio precedente (art. 20, co. 2, lett. d e art. 26, co. 12-quinquies)
- Perdite in 4 dei 5 esercizi precedenti (per società che non gestiscono un servizio di interesse generale) (art. 20, co. 2, lett. e)
- Necessità di contenimento dei costi di funzionamento (art. 20, co. 2, lett. f)
- Necessità di aggregazione con altre società aventi ad oggetto le attività consentite all'art. 4 (art. 20, co. 2, lett. g)

Indicare le motivazioni della sussistenza o meno delle condizioni di cui ai punti precedenti:

La società, sulla base delle caratteristiche operative ed economiche presentate, non rientra nelle condizioni che determinano l'obbligo di adottare misure di razionalizzazione ai sensi del co. 2 dell'art. 20 del D.lgs. 175/2016

Azioni da intraprendere:

Mantenimento senza specifiche azioni di razionalizzazione; pur in assenza di tali azioni il comune eserciterà un attento presidio sull'andamento economico-patrimoniale della società partecipata al fine di verificare il permanere delle condizioni di sostenibilità della stessa. E' stata programmata un'attività di revisione societaria di ASST S.r.l., favorendo anche un processo politico di territorio teso a creare un società strumentale sempre più al servizio dei comuni che possa fornire servizi tecnologici, logistici e di supporto ad elevato valore aggiunto (gestione impianti, efficientamento energetico, gestione banche dati, sistema di accertamento e riscossione, catasto)

(a): Inserire uno dei progressivi già indicati nelle schede di ricognizione (02.01; 02.02).

(b): Inserire la ragione sociale come indicata nelle schede di ricognizione (02.01; 02.02).

(c): Indicare il tipo di partecipazione distinguendo i casi in cui la società sia partecipata direttamente, indirettamente (tramite altra società/organismo), ovvero in parte direttamente e in parte indirettamente.

(d): Inserire l'attività svolta come indicata nelle schede di ricognizione (02.01; 02.02).

(e): Inserire il numero medio di dipendenti come da nota integrativa al bilancio.

(f): Inserire la voce B9 del Conto economico.

(g): Inserire il risultato d'esercizio al netto delle imposte.

03. REQUISITI TESTO UNICO DELLE SOCIETÀ A PARTECIPAZIONE PUBBLICA

03.02. Condizioni art. 20, co. 2

Progressivo società partecipata: (a)

Denominazione società partecipata: (b)

Tipo partecipazione: (c)

Attività svolta: (d)

Numero medio dipendenti (e)	
Numero amministratori	
di cui nominati dall'Ente	
Numero componenti organo di controllo	
di cui nominati dall'Ente	

Importi in euro

RISULTATO D'ESERCIZIO (g)	
2020	-18.651,00
2019	4.687,57
2018	42,75
2017	1.476,34
2016	177,83
2015	1.478,30
2014	17.772,23

Importi in euro	
Costo del personale (f)	0,00
Compensi amministratori	0,00
Compensi componenti organo di controllo	0,00

Importi in euro		
FATTURATO (al netto dei contributi in conto esercizio)		contributi in conto esercizio
2020	22.268,00	0,00
2019	96.074,37	0,00
2018	73.040,94	0,00
2017	110.311,87	0,00
2016	108.724,19	0,00
2015	100.812,00	0,00
FATTURATO MEDIO 2016-2018	97.359,00	

Sussistenza delle condizioni di cui all'art. 20, co. 2:

- La partecipazione societaria non rientra in alcuna delle categorie di cui all'art. 4 (art. 20, co. 2, lett. a)
- Società priva di dipendenti o con numero di amministratori superiore a quello dei dipendenti (art. 20, co. 2, lett. b)
- Svolgimento di attività analoghe o similari a quelle svolte da altre società partecipate o da enti pubblici strumentali (art. 20, co. 2, lett. c)

Indicare quali società/enti strumentali:

- Fatturato medio non superiore a 500.000 euro nel triennio precedente (art. 20, co. 2, lett. d e art. 26, co. 12-quinquies)
- Perdite in 4 dei 5 esercizi precedenti (per società che non gestiscono un servizio di interesse generale) (art. 20, co. 2, lett. e)
- Necessità di contenimento dei costi di funzionamento (art. 20, co. 2, lett. f)
- Necessità di aggregazione con altre società aventi ad oggetto le attività consentite all'art. 4 (art. 20, co. 2, lett. g)

Indicare le motivazioni della sussistenza o meno delle condizioni di cui ai punti precedenti:

Trattasi di una società di piccole dimensioni pertanto il fatturato medio non è superiore a 500.000 euro nel triennio precedente

Azioni da intraprendere:

Mantenimento della società poichè attraverso la gestione dell'Ufficio Turistico dell'Ufficio Turistico che, oltre che fornire informazioni al pubblico e realizzare e gestire manifestazioni da svolgersi sul territorio di Usseaux, svolge una attività volta a valorizzare le risorse e il patrimonio nelle sue diverse espressioni: naturale, sportivo, turistico, culturale, sociale e per costruire maggiore attrattività turistica a vantaggio del territorio, delle attività economiche locali e della collettività.

(a): Inserire uno dei progressivi già indicati nelle schede di ricognizione (02.01; 02.02).

(b): Inserire la ragione sociale come indicata nelle schede di ricognizione (02.01; 02.02).

(c): Indicare il tipo di partecipazione distinguendo i casi in cui la società sia partecipata direttamente, indirettamente (tramite altra società/organismo), ovvero in parte direttamente e in parte indirettamente.

(d): Inserire l'attività svolta come indicata nelle schede di ricognizione (02.01; 02.02).

(e): Inserire il numero medio di dipendenti come da nota integrativa al bilancio.

(f): Inserire la voce B9 del Conto economico.

(g): Inserire il risultato d'esercizio al netto delle imposte.

03. REQUISITI TESTO UNICO DELLE SOCIETÀ A PARTECIPAZIONE PUBBLICA

03.02. Condizioni art. 20, co. 2

Progressivo società partecipata: (a)

Denominazione società partecipata: (b)

Tipo partecipazione: (c)

Attività svolta: (d)

Indicare i seguenti dati con riferimento all'esercizio 2020:

Numero medio dipendenti (e)	4,00
Numero amministratori	7
di cui nominati dall'Ente	0
Numero componenti organo di controllo	1
di cui nominati dall'Ente	0

Costo del personale (f)	125.973,00
Compensi amministratori	6.551,00
Compensi componenti organo di controllo	3.806,00

RISULTATO D'ESERCIZIO (g)	
2020	1.323,00
2019	278,00
2018	419,00
2017	3.158,00
2016	29.670,00
2015	1.584,00
2014	25.949,00
2013	16.580,00

FATTURATO (al netto dei contributi in conto esercizio)		contributi in conto esercizio
2020	9.829,00	
2019	9.786,00	
2018	268.910,00	
2017	238.855,00	
2016	208.640,00	
2015	168.992,00	
FATTURATO MEDIO 2016-2018	150.835,33	

Sussistenza delle condizioni di cui all'art. 20, co. 2:

- La partecipazione societaria non rientra in alcuna delle categorie di cui all'art. 4 (art. 20, co. 2, lett. a)
- Società priva di dipendenti o con numero di amministratori superiore a quello dei dipendenti (art. 20, co. 2, lett. b)
- Svolgimento di attività analoghe o similari a quelle svolte da altre società partecipate o da enti pubblici strumentali (art. 20, co. 2, lett. c)

Indicare quali società/enti strumentali:

- Fatturato medio non superiore a 500.000 euro nel triennio precedente (art. 20, co. 2, lett. d e art. 26, co. 12-quinquies)
- Perdite in 4 dei 5 esercizi precedenti (per società che non gestiscono un servizio di interesse generale) (art. 20, co. 2, lett. e)
- Necessità di contenimento dei costi di funzionamento (art. 20, co. 2, lett. f)
- Necessità di aggregazione con altre società aventi ad oggetto le attività consentite all'art. 4 (art. 20, co. 2, lett. g)

Indicare le motivazioni della sussistenza o meno delle condizioni di cui ai punti precedenti:

Il Gal Escartons e valli valdesi non ha nessun tipo di fatturato, gli unici proventi sono dovuti a Cofinanziamenti e Contributi in Conto Capitale e Conto esercizio per i progetti cui partecipa per cui in tabella si inserisce il valore della produzione.

Azioni da intraprendere:

Mantenimento della società costituita per l'elaborazione e l'attuazione di strategie di sviluppo locale di tipo partecipativo secondo quanto previsto dall'art. 34 del Regolamento CE n. 13/2013 - Gruppi d'Azione Locale

(a): Inserire uno dei progressivi già indicati nelle schede di ricognizione (02.01; 02.02).

(b): Inserire la ragione sociale come indicata nelle schede di ricognizione (02.01; 02.02).

(c): Indicare il tipo di partecipazione distinguendo i casi in cui la società sia partecipata direttamente, indirettamente (tramite altra società/organismo), ovvero in parte direttamente e in parte indirettamente.

(d): Inserire l'attività svolta come indicata nelle schede di ricognizione (02.01; 02.02).

(e): Inserire il numero medio di dipendenti come da nota integrativa al bilancio.

(f): Inserire la voce B9 del Conto economico.

(g): Inserire il risultato d'esercizio al netto delle imposte.

04. MANTENIMENTO SENZA INTERVENTI DI RAZIONALIZZAZIONE

Progressivo	Denominazione società	Tipo di partecipazione	Attività svolta	% Quota di partecipazione	Motivazioni della scelta
A	B	C	D	E	F
Dir_1	Società Metropolitana Acque Torino S.p.a. - SMAT S.p.a.	Diretta	Gestione del Servizio Idrico Integrato	0,00002%	La società, sulla base delle caratteristiche operative ed economiche presentate, non rientra nelle condizioni che determinano l'obbligo di adottare misure di razionalizzazione ai sensi del co. 2 dell'art. 20 del D.lgs. 175/2016. Pur in assenza di specifiche azioni di razionalizzazione, il comune eserciterà un attento presidio sull'andamento economico-patrimoniale della società partecipata al fine di verificare il permanere delle condizioni di sostenibilità della stessa.
Dir_2	Acea Pinerolese Industriale S.p.a. - API S.p.a.	Diretta	Gestione di servizi pubblici locali principalmente in ambito ambientale ed energetico	0,12422360%	La società, sulla base delle caratteristiche operative ed economiche presentate, non rientra nelle condizioni che determinano l'obbligo di adottare misure di razionalizzazione ai sensi del co. 2 dell'art. 20 del D.lgs. 175/2016. Pur in assenza di specifiche azioni di razionalizzazione, il comune eserciterà un attento presidio sull'andamento economico-patrimoniale della società partecipata al fine di verificare il permanere delle condizioni di sostenibilità della stessa.
Dir_3	Acea Pinerolese Energia S.r.l. - APE S.r.l.	Diretta	Gestione del servizio energia	0,12422360%	La società, sulla base delle caratteristiche operative ed economiche presentate, non rientra nelle condizioni che determinano l'obbligo di adottare misure di razionalizzazione ai sensi del co. 2 dell'art. 20 del D.lgs. 175/2016. Pur in assenza di specifiche azioni di razionalizzazione, il comune eserciterà un attento presidio sull'andamento economico-patrimoniale della società partecipata al fine di verificare il permanere delle condizioni di sostenibilità della stessa.
Dir_4	Acea Servizi Strumentali Territoriali S.r.l. - ASST S.r.l.	Diretta	Gestione di servizi strumentali di assistenza tecnica specializzata agli enti pubblici soci	0,12422360%	La società, sulla base delle caratteristiche operative ed economiche presentate, non rientra nelle condizioni che determinano l'obbligo di adottare misure di razionalizzazione ai sensi del co. 2 dell'art. 20 del D.lgs. 175/2016. Pur in assenza di specifiche azioni di razionalizzazione, il comune eserciterà un attento presidio sull'andamento economico-patrimoniale della società partecipata al fine di verificare il permanere delle condizioni di sostenibilità della stessa.
Dir_5	3VALLI AMBIENTE&SVILUPPO SRL	Diretta	La promozione, l'organizzazione e la gestione di attività ed eventi sportivi, turistici, folcloristici e culturali, servizi di informazione e fruizione per il pubblico	68,00000000%	La società fornisce al Comune dei servizi nel settore turistico che non potrebbero essere gestiti direttamente dal Comune per evidente carenza del personale e consente di continuare a conseguire buoni risultati dal punto di vista della caratterizzazione e frequentazione turistica della località, che costituisce il progetto principale di sviluppo del territorio perseguito costantemente dalle ultime 4 amministrazioni comunali che si sono susseguite
Dir_6	Gruppo di Azione Locale Escartons e Valli Valdesi s.r.l.	Diretta	Promozione dello sviluppo sociale ed economico del territorio	0,85%	Società per l'elaborazione e l'attuazione di strategie di sviluppo locale di tipo partecipativo costituita secondo quanto previsto dall'art. 34 del Regolamento CE n. 13/2013 - Gruppi d'Azione Locale
Ind_1	Distribuzione Gas Naturale S.r.l. - DGN S.r.l.	Indiretta	Gestione del servizio di distribuzione gas naturale	0,62108406%	La società, sulla base delle caratteristiche operative ed economiche presentate, non rientra nelle condizioni che determinano l'obbligo di adottare misure di razionalizzazione ai sensi del co. 2 dell'art. 20 del D.lgs. 175/2016. Pur in assenza di specifiche azioni di razionalizzazione, il comune eserciterà, per il tramite di API S.p.a., un attento presidio sull'andamento economico-patrimoniale della società partecipata indirettamente al fine di verificare il permanere delle condizioni di sostenibilità della stessa.
Ind_2	Amiat V. S.p.a.	Indiretta	Assunzione di partecipazioni in società esercenti attività in ambito ambientale (Holding)	0,04310323%	La società, risultando priva di dipendenti, presenta la condizione di razionalizzazione di cui all'art. 20, co. 2 lett. b) del D.lgs. 175/2016; tale casistica dipende tuttavia dall'attività esercitata dalla stessa che consiste nella gestione di una partecipazione. In tal senso, secondo quanto segnalato dalla controllante diretta, essendo la partecipazione funzionale all'ottimizzazione dei servizi resi da API S.p.a. non si ritiene necessario l'avvio di interventi di razionalizzazione. Pur in assenza di tali azioni il comune eserciterà, per il tramite di API S.p.a., un attento presidio sull'andamento economico-patrimoniale della società partecipata indirettamente al fine di verificare il permanere delle condizioni di sostenibilità della stessa.
Ind_3	E-GAS S.r.l.	Indiretta	Assunzione di partecipazioni in società esercenti attività nei settori di energia e gas (Holding)	0,21739130%	La società, risultando priva di dipendenti, presenta la condizione di razionalizzazione di cui all'art. 20, co. 2 lett. b) del D.lgs. 175/2016; tale casistica dipende tuttavia dall'attività esercitata dalla stessa che consiste nella gestione di una partecipazione; inoltre l'organo amministrativo non percepisce emolumenti. In tal senso, secondo quanto segnalato dalla controllante diretta, essendo la partecipazione funzionale allo svolgimento dell'attività di APE S.r.l. non si ritiene necessario l'avvio di interventi di razionalizzazione. Pur in assenza di tali azioni il comune eserciterà, per il tramite di APE S.r.l., un attento presidio sull'andamento economico-patrimoniale della società partecipata indirettamente al fine di verificare il permanere delle condizioni di sostenibilità della stessa.

Ind_4	Risorse Idriche S.p.a.	Indiretta	Servizi di engineering nel settore idrico	0,000018%	Non risultano pervenute comunicazioni inerenti l'opportunità di interventi di razionalizzazione da parte della capogruppo SMAT S.p.a.
Ind_5	AIDA Ambiente S.r.l.	Indiretta	Servizio depurazione nel settore idrico	0,000010%	Non risultano pervenute comunicazioni inerenti l'opportunità di interventi di razionalizzazione da parte della capogruppo SMAT S.p.a.
Ind_6	Società Acque Potabili S.p.a. - SAP S.p.a.	Indiretta	Gestione del Servizio Idrico Integrato	0,000008984%	Non risultano pervenute comunicazioni inerenti l'opportunità di interventi di razionalizzazione da parte della capogruppo SMAT S.p.a.
Ind_7	Servizio Idrico Integrato del Biellese e Vercellese S.p.a. - SII S.p.a.	Indiretta	Gestione del Servizio Idrico Integrato	0,000004%	Non risultano pervenute comunicazioni inerenti l'opportunità di interventi di razionalizzazione da parte della capogruppo SMAT S.p.a.
Ind_8	Nord Ovest Servizi S.p.a. - NOS S.p.a.	Indiretta	Assunzione di partecipazioni in società esercenti attività in ambito ambientale (Holding)	0,000002%	Non risultano pervenute comunicazioni inerenti l'opportunità di interventi di razionalizzazione da parte della capogruppo SMAT S.p.a.
Ind_10	Mondo Acqua S.p.a.	Indiretta	Gestione del Servizio Idrico Integrato	0,000000984%	Non risultano pervenute comunicazioni inerenti l'opportunità di interventi di razionalizzazione da parte della capogruppo SMAT S.p.a.
Ind_11	Parco Scientifico Tecnologico per l'Ambiente Environment Park S.p.a.	Indiretta	Gestione parco tecnologico ambientale	0,00001%	Non risultano pervenute comunicazioni inerenti l'opportunità di interventi di razionalizzazione da parte della capogruppo SMAT S.p.a.

Colonna A: Inserire uno dei progressivi indicati nelle schede di ricognizione (02.01; 02.02).

Colonna B: Inserire la ragione sociale come indicata nelle schede di ricognizione (02.01; 02.02).

Colonna C: Indicare il tipo di partecipazione distinguendo i casi in cui la società sia partecipata direttamente, indirettamente (tramite altra società/organismo), oppure in parte direttamente e in parte indirettamente.

Colonna D: Inserire l'attività svolta come indicata nelle schede di ricognizione (02.01; 02.02).

Colonna E: Inserire la quota complessiva di partecipazione dell'Amministrazione, sommando le quote dirette (02.01 colonna E) e indirette (02.02 colonna G).

Colonna F: Indicare la/le motivazioni della scelta di mantenimento della partecipazione senza alcun intervento di razionalizzazione.

Allo scopo, specificare la sussistenza dei requisiti indicati dalla scheda 03.01 (stretta necessità della società alle finalità dell'ente e svolgimento da parte della medesima di una delle attività consentite dall'art. 4). In caso di attività inerenti ai servizi pubblici locali, esplicitare le ragioni della convenienza economica dell'erogazione del servizio mediante la società anziché in forme alternative (gestione diretta, azienda speciale, ecc.) e della sostenibilità della scelta in termini di costo-opportunità per l'ente. Con riferimento alle condizioni di cui alla scheda 03.02, dichiarare espressamente che non ricorrono le condizioni ivi indicate e darne motivazione. In relazione ai servizi pubblici a rete di rilevanza economica, dare dimostrazione della non necessità di operazioni di aggregazione con altre società operanti nello stesso settore e del fatto che la società svolge servizi non compresi tra quelli da affidare per il tramite dell'Ente di Governo d'Ambito.

05. AZIONI DI RAZIONALIZZAZIONE

05.03. Liquidazione

Compilare una scheda per ciascuna partecipazione che si intende mettere in liquidazione

Progressivo società partecipata: (a) Quota di partecipazione detenuta: (b)

Denominazione società partecipata: (c)

Tipo partecipazione: (d)

Attività svolta: (e)

Selezionare le motivazioni della scelta:

(f)

In caso di scelta dell'opzione "altro", specificare:

Fornire ulteriori dettagli sulle motivazioni della scelta:

Indicare le modalità di attuazione della liquidazione:

Indicare i tempi stimati per la conclusione della procedura:

Indicare una stima dei risparmi attesi:

(a): Inserire uno dei progressivi già indicati nelle schede di ricognizione (02.01; 02.02).

(b): Inserire la quota complessiva di partecipazione dell'Amministrazione, sommando le quote dirette (02.01 colonna E) e indirette (02.02 colonna G).

(c): Inserire la ragione sociale come indicata nelle schede di ricognizione (02.01; 02.02).

(d): Indicare il tipo di partecipazione distinguendo i casi in cui la società sia partecipata direttamente, indirettamente (tramite altra società/organismo), ovvero in parte direttamente e in parte indirettamente.

(e): Inserire l'attività come indicata nelle schede di ricognizione (02.01; 02.02).

(f): Vedi scheda 06. "Appendice_motivazioni".

05. AZIONI DI RAZIONALIZZAZIONE

05.05. Riepilogo

Azione di razionalizzazione	Progressivo	Denominazione società	% Quota di partecipazione	Tempi di realizzazione degli interventi	Risparmi attesi (importo)
Liquidazione volontaria	Dir_5	3VALLI AMBIENTE&SVILUPPO SRL	68,00000000%	in liquidazione dal 03.02.2021	SI
Cessione/Alienazione quote	Ind_9	Acque Potabili Siciliane S.p.A. in fallimento - APS S.p.a.	0,0000020%	Società attualmente oggetto di procedura fallimentare	NO
	Ind_12	Galatea S.c.a.r.l.	0,0000001%	Società in corso di liquidazione	NO
	Ind_13	GASPIU' Distribuzione S.r.l. in liquidazione	0,248843363%	Società in corso di liquidazione	NO

06. ELENCO MOTIVAZIONI SCHEDE 05.02, 05.03 E 05.04

Scheda 05.02: Cessione/Alienazione quote

Nella "cella" relativa alla selezione delle motivazioni della scelta, dal menù a tendina è possibile scegliere tra le seguenti opzioni:

- Internalizzazione delle attività svolte dalla società
- Scelta di gestione del servizio in forma alternativa
- Intervenuta modifica nella gestione/amministrazione della società, non condivisa dall'Ente
- Società inattiva o non più operativa
- Società non indispensabile per il perseguimento delle finalità dell'Ente
- Società composta da soli amministratori o con numero dipendenti inferiore al numero amministratori
- Società con fatturato medio inferiore a 500 mila euro nel triennio precedente
- Perdite reiterate
- Carenza persistente di liquidità
- Società con oggetto analogo o simile ad altri organismi partecipati dall'Ente
- Altro (specificare)

Scheda 05.03: Liquidazione

Nella "cella" relativa alla selezione delle motivazioni della scelta, dal menù a tendina è possibile scegliere tra le seguenti opzioni:

- Internalizzazione delle attività svolte dalla società
- Scelta di gestione del servizio in forma alternativa
- Intervenuta modifica nella gestione/amministrazione della società, non condivisa dall'Ente
- Società inattiva o non più operativa
- Società non indispensabile per il perseguimento delle finalità dell'Ente
- Società composta da soli amministratori o con numero dipendenti inferiore al numero amministratori
- Società con fatturato medio inferiore a 500 mila euro euro nel triennio precedente
- Perdite reiterate
- Carenza persistente di liquidità
- Società con oggetto analogo o simile ad altri organismi partecipati dall'Ente
- Altro (specificare)

Scheda 05.04: Fusione/Incorporazione

Nella "cella" relativa alla selezione delle motivazioni della scelta, dal menù a tendina è possibile scegliere tra le seguenti opzioni:

- Svolgimento di attività complementari o analoghe a quelle coinvolte nel progetto di fusione/incorporazione
- Aggregazione di società di servizi pubblici locali a rilevanza economica
- Riduzione/contenimento dei costi di funzionamento (compresi quelli degli amministratori e organi di revisione interna) o dei costi di produzione di beni e servizi
- Compensazione di eventuali squilibri finanziari e/o economici preesistenti alla fusione/incorporazione
- Realizzazione di economie di scala e di altre sinergie per l'integrazione di fasi consecutive della produzione di beni e servizi e/o migliore utilizzo degli impianti, delle attrezzature e del know how in uso
- Altro (specificare)